Impresso em papel da casa NORDINOG & C. — Christiania

Correio da Manhã

Director -- EDMUNDO BITTENCOURT

Impresso em papel da casa P. VRIOUX & C. — PARIS.

ANNO XIII—N. 5.579

Impresso nas machinas rotativas de MARINONI

RIO DE JANEIRO — QUINTA-FEIRA, 4 DE JUNHO DE 1914

Redacção—Rua do Ouvidor, 162

Telephones: Redacção, Norte 37 — Administração, Norte 2793

EXPEDIENTE

ASSIGNATURAS:

Anno. . . . . . . 30$000
Semestre. . . . 18$000

NOTA:—O prazo das assignaturas é contado desde a data da inscripção.

AVISO IMPORTANTE: — São unicos cobradores desta folha, nesta capital, os srs. Antonio Costa e João Borges, devidamente autorizados por procuração, que deverão exhibir ao effectuarem qualquer recebimento.

Os pagamentos que não forem feitos aquelles senhores ou á gerencia desta folha não terão valor.

Percorre o Estado do Rio, a serviço desta folha, o nosso representante Pedro Baptista da Silva.

OS MIRALHAS

E' principalmente ás autoridades municipaes que nos dirigimos hoje. Ao prefeito, si é da sua competencia, ou do Conselho Municipal, si exceder a alçada do executivo, cumpre providenciar para resguardar os proprietarios de prejuizos que lhes estão causando emprieteiros improvizados que se mettem a construir predios, já no proposito de não executar os contratos que conseguem com promessas fallazes e illusorias. E' assumpto de que já se tem occupado a imprensa, e que realmente merece a attenção daquelles a que cabe uma acção energica no sentido de acabar com essa industria criminosa.

São constantes as queixas levadas á policia contra constructores de predios que por aquelle modo abusam da confiança dos proprietarios que elles conseguiram captar empregando verdadeiros artificios fraudulentos. A imprensa tem registrado muitos desses factos, e as salas das redacções têm sido muitas vezes invadidas por operarios que lhes vêm contar os logros que lhes são pregados por esses empreiteiros estellionatarios.

Os taes empreiteiros, apresentando orçamentos ficticios, que seduzem pelo preço, conseguem a obra, mas, como não têm vintem, um mez ou mesmo dias depois della começada, pretextando que a primeira prestação não chegou para os trabalhos realizados, por excederem dos preços do contrato, obtêm dos proprietarios um abono junto aos fornecedores de materiaes. Obtido o abono, que é dado para a obra não ficar parada, recebem elles os materiaes, que empregam em outras obras, quando não os vendem. Os proprietarios, dest'arte roubados, para terem as obras concluidas, as transferem a outros constructores, e muitas vezes não encontram mais os primitivos empreiteiros para lhes tomar contas, porque elles, quasi sempre estrangeiros, já sairam barra fóra em busca de outros paizes em que possam continuar a ganhar tão honestamente a vida.

Em Roma, floresceu egual industria. Tacito e Tito Livio falam dos *miralhas*, refinados velhacos, que conseguiam, por ardis identicos, "arrastar á ruina os incautos patricios que suppunham tratar com architectos estrangeiros, senhores do seu officio, verdadeiros artistas, quando, na verdade, não passavam de tratantes, viajados e astutos, que se vestiam exoticamente e falavam intencionalmente uma algaravia mesclada de grego e de egypcio". A algaravia dos nossos *miralhas* é, quasi sempre, uma salsada de italiano e francez, e seus nomes, arrevezados na sua maioria, além de muito conhecidos em *cafés* e *bars*, onde elles brilham pela sua assiduidade e larguezas, se encontram nos livros negros das serrarias e outros estabelecimentos fornecedores de materiaes.

S. Paulo tambem foi devastado pela mesma praga, mas os poderes publicos puzeram-lhe termo. Graças á sua acção energica, os *miralhas* desappareceram de lá. E' o que se deve dar aqui tambem. Já appellámos para as autoridades municipaes. Mas á policia cumpre tambem agir. Sempre que lhe for presente alguma queixa, precisa investigar bem o facto, que, sem duvida, acabará por apurar responsabilidade criminal e motivo para a acção publica. Com bons inqueritos, a policia conseguirá processos que terminem pela justa condemnação dos criminosos. E, emquanto os poderes publicos não se movem, acautelem-se as victimas procuradas pelos audazes plagistas. Os proprietarios que abram os olhos e não façam empreiteiros de suas obras sinão profissionaes conhecidos e que já tenham dado boas provas de sua capacidade e honestidade.

GIL VIDAL

Topicos & Noticias

O TEMPO

O [illegible] [illegible], o céo [illegible] limpo.

A temperatura maxima attingiu a [illegible] e a minima foi 19,5.

HONTEM

Caixa de Conversão

Entradas:

Libras [illegible], francos [illegible], marcos [illegible], dollars [illegible] e pesos argentinos [illegible].

Libras [illegible], francos [illegible], marcos [illegible], mil [illegible] e pesos argentinos 70.

Ouro em deposito . . . 477:376:15.8124
Responsabilidade do Thesouro [illegible] e dec. n. 8.012. . . . [illegible]

Total . . . . . [illegible]

Emissão:

Notas em circulação . . . [illegible]
Moeda subsidiaria. . . [illegible]

Total . . . . . [illegible]

Cambio

Praças		90 d	
Sobre Londres.		16 1/32	[illegible]
" Paris		$590	$591
" Hamburgo		$733	$741
" Italia.		—	$599

" Portugal (escudos).	—	[illegible]
" Nova York.	—	[illegible]
" Buenos Aires (peso ouro).	—	[illegible]
Libra esterlina em moeda	—	[illegible]
Ouro nacional em vales, por 1$000.	—	1$687
Bancario.	16 d.	16 1/16
Caixa matriz.	16 d.	16 1/19

HOJE

Está de serviço na Repartição Central de Policia, o 2º delegado auxiliar.

A carne

Para a carne bovina posta hoje á venda nos açougues desta capital, foi adoptado pelos marchantes, no entreposto de S. Diogo, o preço de $700.

Os retalhistas a deverão cobrar o maximo de $900.

Na Prefeitura Municipal pagam-se as folhas de vencimentos do mez findo do Laboratorio de Analyses, Policia Sanitaria, Necroterio, Instituto Vaccinico, Inspectoria Sanitaria do Commercio de Leite e Cemiterios.

Na 1ª Pagadoria do Thesouro pagam-se as seguintes folhas:

Directoria de Saude Publica, Secretaria de Policia e Directoria Geral de Estatistica.

A BOA OPPOSIÇÃO

O jornalista que se propuzesse, hoje, á tarefa de assignalar as boas intenções do presidente eleito, arriscar-se-ia, talvez, a ser accusado de falta de originalidade. De facto, não ha ninguem que não esteja confiante nas promessas do sr. Wenceslau, e que não o diga pelas folhas.

Pessoa que regressou de Itajubá, e que escreveu para A Tribuna suas impressões de viagem, partilhou desse enthusiasmo.

O sr. Wenceslau — refere o peregrino que chegou de Mecca—não deixou de viver a sua vida patriarchal, simples, modesta, tranquilla, vida cuja aspiração culminante, como disse o presidente eleito, era apenas a da posse duma cadeira de deputado. Deram-lhe agora a cadeira de chefe da nação. O mineiro timido e pouco ambicioso sentiu a carga das responsabilidades que lhe collocavam sobre os hombros: acceitou o posto offerecido e dispõe-se a enfrentar com decidida coragem os embaraços da situação economica e financeira do paiz.

Que tenha forças para isso, e seja feliz.

O ponto mais impressionante das novas declarações que o sr. Wenceslau destinou á publicidade é, porém, aquelle que se refere á critica dos seus actos. Deseja o presidente eleito que haja, no Parlamento e na imprensa, opposição ao seu governo. A opposição fiscaliza e, pelo exercicio constante da critica, aconselha e guia. E' uma auxiliar inconsciente do proprio governo, quando o governo a quer acceitar sob esse ponto de vista.

O receio do futuro presidente é apenas o de que lhe appareça pela frente uma opposição systematica, demolidora e apaixonada. Deve, porém, o sr. Wenceslau reflectir que são os proprios governos que dão o caracter ás opposições. Um governo de circumspecção, de respeito, de tolerancia, que use e não abuse da sua força, póde ter a critica imparcial e justa da opinião. Essa critica só é apaixonada, só desarrazôa, só descamba para a incontinencia das expressões, quando, no alto, fermentam já os pequenos odios subalternos; os interesses equivocos que, esses sim, formam a virulencia das opposições exageradas. Uma opposição não brota espontaneamente: é producto legitimo do meio e do momento.

Faça, pois, o sr. Wenceslau por conservar uma linha de dignidade no seu meio e no seu momento, e terá conquistado a opposição que deseja, — a opposição que fiscaliza, que esclarece, que aconselha, que guia e, portanto, que inconscientemente collabora no seu trabalho de dirigir bem e legalmente os destinos do paiz.

Disseram-nos que o dr. Wenceslau Braz tem passagem tomada para a Europa no *Cap Trafalgar*, que deve passar neste porto a 14 do corrente, e partir, como sempre, no mesmo dia. Não obstante a boa fonte dessa informação, duvidamos que o presidente eleito da Republica realize sempre a sua tão falada viagem, anciosamente esperada na Europa pelos patricios que querem servir-lhe de guia e acompanhal-o nas conferencias e entrevistas com a alta finança de Londres e Paris.

A commissão de Constituição e Justiça da Camara reuniu-se hontem, para tratar da intervenção no Ceará.

Assignaram o parecer do sr. Felisbello Freire os srs. Moniz de Carvalho, Gumercindo Ribas, M. Figueiredo, Henrique Valga e Cunha Machado.

Teve vista dos papeis, por cinco dias, o sr. Venceslau Azevedo.

Depois de entregar o deputado paulista seu voto em separado, terão vista os srs. Afranio de Mello Franco e Pedro Moacyr.

Desmentiu o ministerio da Fazenda em carta remettida ao *Jornal do Commercio*, a noticia publicada pelo *Correio da Manhã*, de que o governo do Estado do Rio havia emprestado a importancia de treze mil contos ao da União.

A fonte em que o *Correio* colheu a referida noticia, é, entretanto, absolutamente segura e, até certo ponto, insuspeita, quer para o governo federal quer para o estadual. Trata-se de pessoa intimamente conhecedora do assumpto, que ainda hontem, por nós interpellada, nos affirmou:

— "O desmentido do ministerio da Fazenda devia ser fatalmente esperado, por duas razões evidentissimas: não tem o governo do Estado do Rio autorização da Assembléa Legislativa para emprestar dinheiro, nem tampouco o Congresso Federal investiu o ministro da Fazenda de poderes bastantes para realizar operação de credito daquella natureza. Assim, o desmentido impunha-se".

A noticia do *Correio* referia-se ainda ao facto da Prefeitura de Nictheroy ter emprestado setecentos contos de cimento á Estrada de Ferro Central.

A Caixa da Moeda tem, presentemente, em deposito, nos seus cofres, um *stock* de sellos adhesivos, na importancia de [illegible].

A's diversas repartições federaes nos Estados foram remettidos, no mez de maio proximo findo, 3.358.801 sellos da mesma especie, na importancia de 1.780:1043400.

Nessa importancia estão incluidas as remessas feitas á Recebedoria do Districto Federal, na importancia de. . . . . 1.345:000$, e á Delegacia Fiscal de Minas Geraes, na de 385:500$000.

O primeiro quadrimestre do anno corrente, em relação ás transacções commerciaes do Brasil com as praças estrangeiras, accusa já o saldo de. . . . . 3.535.663 libras, emquanto que em igual periodo do anno passado foi notado o *deficit* de 2.319.264 libras. Seria, portanto, muito lisongeira desde já a perspectiva economica do paiz, si a estatistica não puzesse implacavelmente em relevo o reverso daquella medalha lisongeira.

Si em relação ás permutas de mercadorias temos aquelle saldo bastante apreciavel, em relação á permuta de especies metallicas e notas de bancos estrangeiros, temos um *deficit* já verificado de 3.791.647 libras. Deduzido deste o saldo do movimento de mercadorias, resulta na realidade um *deficit* final de 275.984 libras.

A drenagem do ouro da Caixa de Conversão para o estrangeiro, apparece nitidamente desenhada na estatistica que acaba de ser publicada, e é representada pela saída de 3.815.629 libras, contra a entrada de 23.982.

Como consequencia natural e fatal da crise por que passa o commercio brasileiro, as importações declinam sensivelmente. Nos primeiros quatro mezes comprámos no estrangeiro. . . . . 16.318.214 libras, quando no mesmo periodo de 1913 as compras ascenderam a 23.627.050 libras. A differença no anno corrente, para menos, foi de 7.268.836 libras.

Quanto ás nossas exportações, attingiram a 19.933.877 libras, tendo sido no anno findo, e no mesmo periodo, na importancia de 21.933.877 libras.

Dos nossos principaes generos de exportação, apenas quatro accusam augmento de vendas no anno corrente: algodão, mais 301.913 libras; assucar, mais 9.820 libras; cacáo, mais 337.055 libras, e pelles, mais 824 libras. Na situação inversa estão: a borracha, menos 1.898.785 libras; café, menos. . . . 184.852; couros, menos 14.195; fumo, menos 47.060; matte, menos 102.094 libras.

A commissão de Marinha e Guerra do Senado reuniu-se hontem, com a presença dos srs. Lauro Sodré, Pires Ferreira e Gabriel Salgado. Não houve, porém, discussão sobre projecto algum. Apenas se procedeu á distribuição de papeis por varios relatores.

Ao caso internacional do Espirito Santo têm feito allusão alguns collegas. O *Imparcial*, por exemplo, noticiou que o governo federal estava prompto a satisfazer as exigencias de alguns banqueiros francezes de assumir elle a responsabilidade da divida externa do Espirito Santo, o que se não fez por se ter opposto o sr. Pinheiro Machado, não obstante ser aquelle negocio recommendado pelo senador Azeredo.

Não se trata do *coupon* do emprestimo do Estado do Espirito Santo, mas sim de garantia de juros ao banco agricola creado ali pelo conde Jeronymo Monteiro, quando visitou a velha capitania com o seu governo de honestissima memoria. O banco tem o juro garantido de 5 °|°, e recebe do thesouro espirito-santense a differença entre o que realmente percebe pelas suas operações e aquella percentagem. Nos ultimos semestres o banco, por seu presidente, e o governo do Estado, por um director de sua nomeação, não entraram em accordo quanto ás contas. Um quer incluir na receita do banco operações que o outro repelle. E por isso o governador não tem querido pagar os juros. Mas os francezes não estão por isto. Julgam-se credores, e querem receber o que suppõem lhes ser devido. E já se metteu na *carrença* a diplomacia, justamente como no formidoloso negocio da prata. Corre que o ministro francez já se tem occupado do caso. E provavelmente entrará na liquidação do emprestimo como tantos outros, entre os quaes a encampação do Banco Hypothecario que foi do sr. Modesto Leal.

O sr. Mario Bulhão Ramos, official de gabinete do ministro da Fazenda, representou s. ex. hontem, á noite, na festa que se realizou na Universidade Nacional do Rio de Janeiro, em homenagem ao seu director, dr. Joaquim Abilio Borges.

A indicação da commissão de Finanças, reformando o Regimento da Camara na parte referente aos orçamentos, talvez não seja approvada este anno.

Uma forte corrente contraria ás innovações por ella estabelecidas, empenha-se em retardar-lhe a marcha, desde que seja enviada á commissão de Policia.

Si, contra todos os precedentes, o parecer do sr. Sabino e dos seus collegas da mesa, não fôr demorado, a indicação irá á commissão de Constituição.

Allegam os que a combatem que ella é inconstitucional.

Certamente esse numeroso grupo conseguirá os seus fins, isto é, que os orçamentos este anno, não sejam estudados pelo novo processo.

A commissão de Finanças, por sua vez, não advoga com ardor a passagem do trabalho. Ainda hontem, alguns dos seus membros, referindo-se a essa guerra á indicação, diziam que ella havia sido elaborada para facilitar o trabalho. A sua approvação ou rejeição em nada influiria no methodo de estudo que a commissão adoptou para os orçamentos este anno. Elles serão estudados parcialmente, irão a plenario um por um em 2ª discussão, mas, quando a commissão tiver que elaborar a redacção para a 3ª discussão, fal-o-á já de accordo com os resultados a que tiver chegado no estudo global dos orçamentos da despesa, em confronto com o da receita.

Sobre isso não ha discordancia na commissão, o que bem se comprehende, tendo em vista que se trata da sua economia interna, do modo porque devem ser estudados os orçamentos.

O ministro da Fazenda, por acto de hontem, nomeou Raymundo Bastos para o logar de collector das rendas federaes em Miritiba, Estado do Maranhão, e José Silva Carvalho, para identico logar, em S. Gabriel, Manáos e Barcellos, no Estado do Amazonas, e exonerou Pedro Ribeiro da Silva, de collector, em Miritiba.

PAPAGAIO PROVEM ESTA deliciosa manteiga

O futuro orçamento

Si, como é de prever, a boa disposição actual dos mais eminentes legisladores, dos que mais acuradamente tratam das questões financeiras, não soffrer alteração, é bem possivel que o Brasil chegue a obter no anno corrente uma lei orçamental limpa, ou, pelo menos, um tanto escoimada dos desvarios esbanjadores que têm assignalado todos os orçamentos dos ultimos annos.

Para que haja esperanças de que o juizo entre afinal nas cabeças apparentemente desmioladas de quem tão directamente tem concorrido para a situação gravissima que o Brasil atravessa, devem certamente influir causas diversas: o estarmos na finalização de um periodo presidencial e de uma legislatura; o ser conhecido já o programma financeiro do novo governo, e o ser fóra de duvida que a constituição da nova Camara soffrerá a influencia directa do novo presidente.

Nestas condições, o trabalho da commissão de Finanças da Camara dos Deputados, na qual se destaca notavelmente a orientação por demais conhecida dos srs. Homero Baptista e Carlos Peixoto, deverá obter o applauso dos deputados, que, approvando as medidas severa e convenientemente restrictivas das despesas publicas, prestarão, por assim dizer, um serviço antecipado ao futuro chefe do governo.

Não será necessario, cremos bem, repetir o que tantas vezes tem sido dito a proposito dos orçamentos e da necessidade imperiosa de fazer economias. Agora mesmo, que o Brasil está empenhado em realizar uma grande operação de credito com o fim de consolidar as dividas nacionaes; agora, que as altas bancas franceza e ingleza destacam representantes seus para estudarem *in loco* a situação economica e financeira do paiz; agora, que os mais desencontrados boatos, alguns delles referentes a pretenções humilhantes para o brio nacional, têm circulado na imprensa estrangeira e na indigena; a Camara dos Deputados daria dos seus [illegible] a mais triste das demonstrações, si elles não collaborassem decididamente na contextura de um orçamento equilibrado.

De resto, não ha já nesta terra quem não esteja convencido de que o Brasil tem atravessado uma crise como a nenhuma outra póde ser comparada. Pessoa recentemente chegada de Londres disse-nos que na City se discutem acaloradamente as nossas situações financeira e economica, e que é ali muito corrente que qualquer operação financeira só deverá ser realizada com a condição de que os credores terão uma assistencia permanente junto do Thesouro brasileiro! Contam-nos mais que causou ali desoladora impressão a noticia levada aos jornaes pela Havas relativamente aos novos creditos pedidos pelo Ministerio da Viação, dos quaes se destaca o de quarenta e cinco mil contos para a Central do Brasil, isto é, de tres milhões de libras para despesas que não foram autorizadas e para grande parte das quaes o Tribunal de Contas negou registro. Esta noticia, levada abruptamente para Londres, foi como que uma ducha applicada aos financeiros que não hostilizavam em absoluto as operações do projectado emprestimo, mas entendiam ser necessaria a acceitação de determinadas garantias.

Ahi tem a Camara dos Deputados uma tristissima demonstração da crise que o Brasil atravessa, tão melindrosa, tão grave, que exige do patriotismo de todos a medicação energica que possa acudir a uma tão dolorosa agonia.

De resto, repetimos, acreditamos que a acção intelligente dos srs. Homero Baptista e Carlos Peixoto, na commissão de Finanças, fazendo cortes em todas as despesas que os suportem, encontrará apoio no plenario, isto por todas as razões conhecidas e vulgarizadas, e ainda por uma outra que não é menos ponderosa: porque começa a sentir-se desde já, mesmo com a antecipação de uns cinco mezes e meio, a influencia de um novo sol no ambiente politico brasileiro.

Em rodas politicas, falava-se hontem, que a escolha do partido situacionista de Minas para completar o terço do Senado, será uma questão complicadissima. Varios vultos de destaque pretendem occupar a cadeira em que actualmente se assenta o sr. Feliciano Penna. Numa rapida enunciação, dizia um dos politicos mais ligados ao sr. Wenceslau Braz:

— Candidatos, os temos, em quantidade. Temos o Julio, temos o Salles, temos o Sabino, e que sei mais... Só faltava que o Brezane e o Junqueira tambem o fossem.

Interpellado sobre a candidatura do Julio, isto é, do sr. Julio Brandão, respondeu o traquejado paredro:

— A candidatura do Julio é extemporanea, a não ser que alguem, de confiança, se comprometta a guardar o seu logar, visto como na data da eleição elle ainda será incompativel.

A conversa proseguiu, no emtanto, com varios incidentes que, á distancia em que nos achavamos, não pudemos registrar.

Mas podemos, em compensação, adeantar, por uma phrase que ouvimos, não ser impossivel a reeleição do sr. Penna, como pedra de toque da harmonia da familia mineira.

O presidente da Republica assignou hontem os seguintes decretos:

Exonerando, a pedido, do cargo de membro do Conselho Fiscal da Caixa Economica desta capital o dr. João Evangelista de Bulhões Sayão Carvalho, e nomeando, em substituição, o dr. José Pires Brandão;

Nomeando conferente da Alfandega do Maranhão o 1º escripturario da mesma repartição Arlindo de Souza Martins;

Abrindo, ao Ministerio da Agricultura, o credito de 1.000:000$000, para pagamento do serviço de esgotos na Villa Proletaria "Marechal Hermes".

Milho torrado para ser vendido como esplendido café, não é nenhuma novidade. E' mesmo coisa velha e já rancosa nos paizes que não produzem a formosa rubiacea, e por isso estão sujeitos a todas as falcatruas, e mesmo aqui, em pleno Rio de Janeiro, se sabe que ha gente sem escrupulos que falsifica patifemente aquelle alimento. Faltava, porém, uma demonstração que servisse de esclarecimento ao publico. Essa demonstração forneceu-a hontem o Acaso, que é sujeito muito dado a bisbilhotices e a intrigas.

Na Central do Brasil estavam sendo movimentadas varias saccas de linhagem, contendo *café torrado*, que fôra despachado para Santos. Em cada sacca via-se, pintado, o seguinte letreiro: *Café Santos — São Paulo*. De subito, uma das saccas rompeu-se e o *café* cae para o solo, rapido, apressado, em quantidade apreciavel.

Alguem se abaixou e apanhou uns punhados, julgando que iria possuir uma grande preciosidade. Mas — Oh! céos! — em vez de café, a sacca sómente continha milho torrado, bastante negro! De café nem siquer um grão para amostra!

Foi dado o alarme, isto é, alguem, em voz alta, protestou contra aquella burla; esses gritos chamaram a attenção de muitas outras pessoas, e dentro em pouco bastantes saccas do tal *café* eram esfarrapadas, e o milho torrado arrojado para a via publica.

Um dos assistentes a esse espectaculo inesperado, trouxe-nos uma porção do milho torrado.

E ahi está como é bem verdade que em pleno Brasil se falsifica o mais rico e o melhor producto da nossa terra!

O ministro da Fazenda recebeu hontem, do inspector da Alfandega do Recife, telegramma communicando-lhe que a arrecadação do mez de maio findo, daquella repartição, foi a seguinte: total, ouro, 562:276$463; papel. . . . . . . 955:261$644. Differença, para menos, ouro, 34:056$355; idem, idem, papel, 31:750$646. De ambos os exercicios, estão excluidos os depositos.

Comquanto chegasse ante-hontem, ao Senado, a proposição da Camara dos Deputados, approvando os estados de sitio decretados pelo poder executivo, ainda hontem a commissão de Constituição e Diplomacia daquella casa do Congresso não se reuniu, officialmente, para della tomar conhecimento. Não obstante serem tres os seus membros, e dois delles estarem presentes, tanto assim que estudaram demoradamente os papeis, em conciliabulo, na antiga sala da commissão de Marinha e Guerra, nada transpirou.

Ao que parece, o assumpto não é considerado de muita urgencia, em vista da emenda relativa ao emprestimo ainda se achar pendente do voto da Camara e só depois disso se iniciar a apuração das eleições presidenciaes.

HOJE Candelaria, 15:000$. Só 5.000 bilhetes

A Recebedoria do Districto Federal arrecadou, de 1 do corrente até hontem, a quantia de 340:870$085.

Em egual periodo do exercicio passado, a arrecadação foi de 201:661$067.

Isoladamente, importou em 79:054$719 a renda de hontem.

A sessão do Senado careceu, hontem, de importancia. Limitou-se á leitura da acta.

Não houve expediente, nem pareceres, e a ordem do dia era trabalhos de commissões.

Por isso, logo que o presidente declarou suspensos os trabalhos, formaram-se varios grupos, em palestra amena.

Num destes, em que se encontravam, entre outras pessoas, os srs. Pires Ferreira e Bernardo Monteiro, ouvimos o seguinte dialogo:

— O' Pires! Que edade tens?

— Eu, sessenta e cinco e meio.

— Só?!

— Vocês não digam nada a ninguem.

— E o Pinheiro?

— Eu digo aqui, em particular, porque sou seu amigo. Elle é anno e meio mais velho do que eu.

Antes que fosse interpellado, o sr. Bernardo Monteiro foi saindo... sorridente.

Gil, Ribeiro & C. Casa fundada em 1864. 64 e 66, rua da Assembléa—Importação de pelles preparadas, arreios e artigos de viagens. Vendas por atacado e a varejo

Pingos & Respingos

Foi descoberta uma grande falsificação de café com milho torrado; o torrador de milho confessa que são innumeros os pedidos que recebe para fornecer a materia prima da preciosa rubiacea.

E queixam-se de que ha falta de milho no mercado!

*

Fala-se na diminuição de 50 °|° sobre os direitos alfandegarios.

Vão ver como a industria nacional vae prosperar: com uma reducção dessa ordem os pobres millionarios vão augmentar o numero de mendigos que infestam esta cidade.

*

— Que me dizes do *sky scraper* em projecto no local do Pavilhão Internacional?

— Digo que já o previra! eu sempre disse que aquillo havia de crescer.

*

— Um predio de vinte e um andares na Avenida: que papel não fazer os *corretos* de cima de um e dois pavimentos!

*

Abriu fallencia uma grande loteria, em Lyon.

(Telegramma)

O caso na sua essencia
E' caso a se discutir:
Só si a casa abriu fallencia
Por não ter mãos a medir...

*

O tenente Paulo Bastos vae declarar que o filho da cunhada nasceu morto.

(Dos jornaes)

Infanticidio ou aborto
Isto é coisa decidida:
Si o filho não nasceu morto,
Tem pouca hora de vida.

Cyrano & C.

O projectado emprestimo externo

O sr. Raul Cardoso, relator de creditos, lê o seu parecer favoravel á operação

Os srs. Borba e Carlos Peixoto apresentarão votos em separado

A commissão de Finanças da Camara, reunida hontem para discutir o emprestimo

A commissão de Finanças da Camara resolveu hontem, finalmente, assignar o parecer do sr. Raul Cardoso, favoravel á emenda do Senado, autorizando o governo a contrair um emprestimo externo.

O parecer foi lido e assignado pela maioria da commissão, em reunião publica, presidida pelo sr. Homero Baptista e com a presença dos srs. Carlos Peixoto, Pereira Nunes, Raul Cardoso, Caetano de Albuquerque, Dias de Barros, Felix Pacheco e Thomaz Cavalcante.

Foi redigido nos seguintes termos o parecer:

"A' resolução da Camara dos Deputados abrindo o credito extraordinario de 906$597, para occorrer ao pagamento da differença de quotas, no exercicio de 1912, ao 2º escripturario da Recebedoria do Districto Federal, Verano Alvaro Gomes de Almeida, o Senado da Republica additou, em fórma de emenda, a seguinte proposição:

Art. E' o presidente da Republica autorizado a mandar rever, sem a faculdade de fazer novação, todos os contratos celebrados desde 1900 até á data desta lei, sómente para o effeito de promover a annullação dos que não guardem ou excedam as autorizações legaes ou contenham vicios substanciaes e a fazer cessar todas as obras que estiverem sendo executadas por administração;

a) Ficam revogadas todas as autorizações constantes das leis vigentes, que importem em augmento de despesa;

b) Emquanto o Congresso não votar lei geral, não poderão ser feitas concessões para construcção de estradas de ferro ou portos, sinão por lei especial.

Art. E' o presidente da Republica autorizado a realizar, dentro ou fóra do paiz, as operações de credito, que forem necessarias para regularizar e solver os compromissos actuaes do Thesouro Nacional por despesas legalmente ordenadas.

Em face do art. 39 e §§ da Constituição da Republica e dos arts. 147, 151 e 177 do nosso Regimento interno, não é licito á Camara modificar, por qualquer fórma, a emenda offerecida.

Assim não fosse, a commissão se permittiria, encarando o importante assumpto sobre os diversos aspectos que mais directamente interessam á communhão nacional, suggerir, como na discussão prévia do assumpto foi alvitrado, que "no realizar a operação de credito não se excedesse, quanto ás garantias, as que têm sido dadas pelo governo do Brasil nos emprestimos por elle directamente contraidos no estrangeiro a partir de 1900", assim como a conveniencia de ajustar-se a operação em uma emissão por séries, de modo a poder ser aproveitada a possivel sinão provavel melhoria das condições geraes dos mercados e das internas do nosso proprio paiz; por ultimo, não deixaria tambem a commissão de pedir que se fixasse o maximo da quantia a tomar no estrangeiro.

Semelhante collaboração não lhe é, porém, concedida.

Tendo em vista, pois, a necessidade já verificada em dezembro do anno proximo passado, de autorização relativa a operações de credito, indispensaveis para o pagamento dos compromissos do Thesouro Federal, por despesas legalmente ordenadas, necessidade esta corroborada perante a commissão pelo ministro da Fazenda, em conferencia que teve logar a 1º do corrente mez; e, considerando:

que os *deficits* orçamentarios dos ultimos exercicios crearam situação embaraçosa para o Thesouro Publico, ainda mais aggravada pela depressão crescente da receita e pela crise economica oriunda da baixa do preço dos dois productos de nossa exportação — o café e a borracha — prejudicando fortemente o commercio e a industria e consequente retraimento do capital;

que, por força da crise a que vimos de nos referir, não seria aconselhavel o augmento ou a creação de novos tributos, e, sendo certo que as reducções já feitas e as que o Congresso Nacional deverá fazer, como lhe cumpre, nas despesas publicas, por maiores que sejam, não serão sufficientes para restabelecer á normalidade a situação do Thesouro, impõe-se como medida efficaz a realização do emprestimo proposto pelo Senado.

As outras medidas autorizadas na emenda são egualmente acceitaveis por visarem a diminuição dos encargos; devendo, porém, no decurso dos trabalhos legislativos, ser completadas por outras providencias, abrangendo todos os ramos do serviço publico.

Em taes condições e, confiante na acção do governo, que, conscio dos seus deveres, saberá resguardar de modo o mais conveniente o credito do paiz, julga a commissão de Finanças que póde ser acceita a emenda do Senado.

Sala das sessões, 3 de junho de 1914. — *Homero Baptista*, presidente; *Raul Renato Cardoso de Mello*, relator; *Caetano de Albuquerque*, *Pereira Nunes*, *Felix Pacheco*, *A. Dias de Barros*, *Thomaz Cavalcanti*."

Pediu vista, pelo prazo regimental, (cinco dias), o sr. Manoel Borba, que declarou divergir não da autorização do emprestimo, mas do modo por que o Congresso o fazia, isto é, por meio de uma emenda do Senado a uma resolução da Camara, que só tinha o direito de a approvar ou rejeitar.

Era pela fixação do quanto, o que tambem consignaria em seu voto em separado.

O sr. Carlos Peixoto disse ter escripto seu voto em separado, guardando o momento opportuno, a entrega dos papeis pelo sr. Borba, para juntal-o ao parecer.

A reunião foi em seguida levantada.

Diplomacia

Com o dr. Souza Dantas, sub-secretario interino das Relações Exteriores, esteve hontem o dr. Lucas Ayarragaray, ministro da Republica Argentina.

Foi nomeado consul honorario em Toulouse, o sr. E. Lamoth.

Por acto de hontem, o governo concedeu *exequatur* aos vice-consules da Bolivia nesta capital, sr. Luiz Soares de Souza e em Porto Alegre, sr. Ernesto Heitmann.

O padre Malan, da Ordem dos Salesianos, endereçou, de Presidente Murtinho, Estado de Matto Grosso, ao dr. Lauro Müller, ministro das Relações Exteriores, o seguinte telegramma:

"Prazenteiro, communico a v. ex. que em serviço de inspecção das colonias indigenas Garças, Barreiros e Sangradouro, constatei um consolador progresso moral e material. Encontramos festivamente o mez Mariano, sendo nessa occasião baptisados 77 neophitos adultos e entre enthusiasticos vivas ás altas autoridades foram incorporadas á sociedade mais 36 familias da tribu dos Bororos, inclusive cinco chefes influentes da tribu Reina. Deseja admittir nas colonias maior numero de selvicolas".

*

Por iniciativa e esforços do ex-consul dos Estados Unidos da America, em Valparaiso, sr. A. Hamilton West, está assentada uma exposição permanente, em Santiago do Chile, de productos norte-americanos, devendo realizar-se a sua inauguração em novembro do corrente anno, por occasião da visita ao Chile, de mr. Bryan, secretario de Estado do governo dos Estados Unidos, que vae ali assistir á proxima reunião do Congresso Pan-Americano.

Telegramma do Pará, hontem recebido, deu noticia da fallencia da firma Vidinha & C. Esta firma era uma das mais importantes do Pará, gozando de largo credito. No seu ramo de commercio era talvez a principal casa aviadora do Pará.

A crise da borracha determinou mais aquella fallencia, a qual vem demonstrar qual o estado de ruina commercial daquella praça.

O ministro da Guerra declarou ao chefe do departamento que o 15º regimento de infantaria, transferido de Aquidauana, em Matto Grosso, para Lorena, em S. Paulo, deverá seguir para o seu destino, apenas com o casco e o estado-maior, ficando as praças e o armamento em Matto Grosso.

O sr. Octavio Mangabeira tratou hontem, na Camara, do fechamento da Escola Agricola da Bahia. Logo que se teve conhecimento desse acto do governo, surgiram as mais decisivas opiniões contra elle.

Ninguem comprehendia como se extinguia um estabelecimento de tal natureza num Estado que tinha necessidade, não de um, mas de muitos outros em egualdade de circumstancias ou ainda com melhor installação.

A nada disso se attendeu, porém, e a Escola teve de ser extincta, aguardando o seu reapparecimento a vinda de melhores dias. E' certo que o futuro presidente da Republica é um adepto decidido do ensino profissional, do mesmo modo que promette empregar todos os esforços no desenvolvimento da poly-cultura.

As escolas agricolas são agentes de primeira ordem para a consecução desses fins. Mas o sr. Wenceslau ainda não é presidente, e o actual governo não dispõe dos recursos precisos para desde já ir aplainando o caminho do futuro. Recursos materiaes e requisitos moraes.

De sorte que o proprio sr. Wenceslau é que ha de preparar a sua administração. Aliás, do principio é que se deve começar...

A officialidade do 27º regimento de infantaria telegraphou ao general Vespasiano de Albuquerque, ministro da Guerra, pedindo a interferencia de s. ex., afim de serem pagos dos seus vencimentos do mez de dezembro findo, que por falta de verba cairam em exercicios findos.

Zelo fiscal absurdo

Em occasião opportuna occupámo-nos aqui de um facto que então nos provocou commentarios, que factos hontem occorridos plenamente vieram justificar.

Narremos:

A sra. d. Maria Augusta de Almeida Guedes, casada com o sr. Casimiro Pinto Guedes e residente na rua Silva Manoel, 213, comprou no armazem da rua do Hospicio, 226, da firma A. Souza & C., varios generos alimenticios. Depois, por um seu empregado de nome Abilio, mandou que as mercadorias que comprara fossem transportadas para a sua residencia, dentro de um caixote.

Quando Abilio seguia caminho da rua Silva Manoel, cumprindo as ordens da patroa, um fiscal da Prefeitura apprehendeu o caixote e as mercadorias e levou tudo para a agencia, na avenida Passos, negando-se a entregal-as a outra pessoa que não seja o proprietario do armazem que as vendeu, o qual deverá passar recibo... que sirva para justificar a applicação de uma multa.

Evidentemente, o chefe da firma A. Souza & C. recusa-se a reclamar que lhe entreguem a mercadoria apprehendida, pela razão simples de que o portador della não é seu empregado, e porque os generos vendidos não tinham saído de sua casa por ordem sua, mas do proprio comprador, que os levou como quiz e sem que elle tivesse nada a objectar-lhe.

Toda esta questão baseia-se numa nova postura municipal, em vigor desde o começo do anno, que obriga os commerciantes de generos alimenticios que enviarem mercadorias á casa dos freguezes, a fazel-as transportar dentro de cestos ou caixas fechadas, tendo externamente a indicação da casa vendedora. A falta de cumprimento da lei dá ensejo á applicação de uma multa, da qual o autuador da infracção receberá determinada percentagem. Ora, que a lei seja applicada aos commerciantes que fugirem ao cumprimento das posturas, não é motivo para censuras, antes para applausos. Mas, no caso de hontem, não se dá uma transgressão de postura: quem compra generos alimenticios manda-os para sua casa como quer, sem que após elles leve tambem a responsabilidade do commerciante que os vendeu.

Quando o projecto da postura que rege o transporte de generos alimenticios dentro da cidade estava em discussão no Conselho Municipal, o *Correio da Manhã*, sem o combater, antes reconhecendo a sua utilidade, formulou hypotheses que necessariamente se dariam, para demonstrar como seria facil haver perseguições ao commercio e applicações indebitas de multas.

Não sabemos que outros casos analogos ao de hontem se tenham dado já, mas aquelle é sufficiente para provar que estavamos então com a boa razão. A senhora que comprou a mercadoria apprehendida não está resolvida a ficar sem ella, e pensa em constituir advogado, não só para a reaver, mas para haver ainda perdas e damnos resultantes da illegitima apprehensão. Está no seu direito. Parece-nos, porém, que é caso do prefeito municipal intervir, contra o acto de um seu subordinado, que feriu a lei e offendeu legitimos direitos de terceiros, a menos que se pretenda que os funccionarios apprehensores tenham de futuro a despensa fornecida á custa dos particulares.

No caso de que nos occupamos, o fiscal não tem maneira alguma de provar que o commerciante que vendeu os generos alimenticios seja o responsavel pela transgressão da postura, e tanto assim que respondeu á pessoa que comprara os generos apprehendidos que só os entregaria ao commerciante em troca de um recibo. Quer isto dizer que o agente pretende obter com esse recibo a prova da responsabilidade da casa commercial na supposta transgressão. Mas o commerciante não apparecerá na agencia, e faz elle muito bem.

O agente, por seu turno, recusa-se a entregar os generos apprehendidos á pessoa que os comprou, e esta é quem vem a ser afinal a victima de um zelo fiscal que chega até ao absurdo.

Repetimos: cumpre ao prefeito municipal corrigir o erro, porventura praticado em boa fé, pelo seu subordinado, e providenciar para que de futuro se não reproduzam casos analogos.

Um protesto do Procurador da Republica

Na sessão de hontem, do Supremo Tribunal Federal, o ministro Muniz Barreto, procurador geral da Republica, fez o seguinte protesto, que pediu se inserisse na acta respectiva:

"Em sua ultima sessão, o Egregio Tribunal approvou uma emenda ao Regimento que, si não fôr modificada, póde provocar attritos entre esta eminente corporação judiciaria e o Ministerio Publico Federal, instituição autonoma, que tem, como o seu mais elevado representante, o procurador geral da Republica.

Diz a emenda que *"sempre que fôr condemnada a União em consequencia de acto ou de falta de cumprimento dos deveres do cargo de algum dos seus funccionarios constará no accordam ordem expressa para se extrahirem dos autos cópias das peças necessarias á instrucção de acção, que será logo proposta para o fim de compellir o funccionario responsavel ao resarcimento do damno causado"*.

Ora, o Ministerio Publico é, perante a Justiça Federal o advogado da lei, o fiscal da sua execução, o representante da sociedade, o procurador dos interesses geraes da União, e o promotor da acção publica contra as violações do direito.

E' um orgão independente do *poder que julga*: a acção deste ultimo circumscreve-se á applicação da lei aos casos occorrentes, mediante provocação dos interessados. Entre os interessados está a União Federal, pessoa do Direito Publico por excellencia. Ella age por intermedio dos seus orgãos de representação, de conformidade com as prescripções determinadas nas leis.

"Ao Ministerio Publico — lê-se na exposição de motivos do decreto organico da Justiça Federal — compete zelar pela execução das leis, decretos e regulamentos que devem ser applicados pela Justiça Federal e promover acção publica onde lhe couber. *A sua independencia foi devidamente resguardada*".

O Ministerio Publico se apresenta como a figura de um verdadeiro poder do Estado. Além do orgão que *legisla*, do que *executa*, e do que *julga*, ha o orgão que *defende* a sociedade e a lei perante a Justiça, parta a offensa de onde partir, isto é, dos individuos ou dos proprios poderes do Estado (Alfredo Valladão. O Ministerio Publico no Tribunal de Contas).

Não se comprehende, pois, como possa legitimamente o Supremo Tribunal determinar o modo por que deve proceder o Ministerio Publico Federal no tocante á defesa dos interesses da União.

Será arrogar-se, de par com a funcção de juiz, a de litigante, absorvendo uma attribuição incompativel com a indole e com o objecto de sua missão julgadora.

E' certo que declarei sem refolhos [illegible]

A NOMEAÇÃO DO SR. SOUZA DANTAS

O *Figaro*, de 17 de maio ultimo, na sua conhecida secção *America Latina*, inseriu o seguinte éco sobre o nosso distincto patricio sr. Souza Dantas:

"A conselho dos seus medicos, o sr. Lauro Muller, ministro dos Negocios Estrangeiros, que desde algum tempo se acha enfermo, consentiu em tomar um mez de licença.

O sub-secretario de Estado, sr. Luiz de Souza Dantas, o substituirá.

Já recordámos em que circumstancias esse brilhante diplomata, que é uma das esperanças do Brasil, tomara a interinidade da sub-secretaria de Estado. O sr. Luiz de Souza Dantas — sobrinho do distincto ministro que exerce actualmente as funcções de consul geral do Brasil em França — voltava de Paris, e detinha-se no Rio, antes de reassumir o seu posto de ministro em Buenos Aires, quando lhe pediram, quasi de imprevisto, que tomasse a successão do sr. Frederico de Carvalho, que um accidente obrigava a repouso momentaneo.

A opinião publica e a opinião estrangeira haviam altamente ractificado a escolha do novo sub-secretario de Estado. Ambas se manifestaram unanimes, alegrando-se de que, durante a ausencia do sr. Lauro Muller, cujo proximo restabelecimento desejamos, a direcção dos negocios estrangeiros do Brasil esteja confiada a mãos tão experimentadas e tão delicadas.

Por toda parte onde o sr. Luiz de Souza Dantas representou o seu paiz, conquistou amigos novos. Dotado de solida cultura, elegante de maneiras e de espirito, joven e ponderado, affavel e sympathico, sempre elle apparece como um dos mais qualificados representantes das grandes qualidades da alma brasileira."

CORREDORES DA CAMARA

O sr. Lourenço de Sá teve um inesperado desabafo de sinceridade:

— Então, digam-se lá, quem foi o eleito em Pernambuco: o Gonçalves Maia ou o Sergio?

O sr. Lourenço de Sá, num gesto de desanimo, confessou:

— Nem um, nem outro...

* * *

O sr. Thomaz Cavalcanti, quando começou na commissão de Finanças a ser lido o parecer do sr. Raul Cardoso favoravel ao emprestimo, precisou de retirar-se da sala. Quando regressou, a leitura estava concluida. Não teve, porém, o representante do Ceará a menor duvida [illegible]

[illegible]

Cinema Iris

Vejam o seu programma na penultima pagina

AS IRREGULARIDADES NA IMPRENSA NACIONAL

O balanço no almoxarifado justifica as denuncias da Camara

[illegible]

A TORRE EIFFEL
Ternos de casaca forro de seda 120$000
20% de abatimento em todos os artigos

O CASO DO HOSPITAL ESPIRITA REDEMPTOR

[illegible]

COMPANHIA DE SEGUROS VAREGISTAS. — Rua Primeiro de Março, 57.

A ESTATUA DE CAMÕES

[illegible]

Cinema Paris

Vejam o seu programma na penultima pagina

ESCANDALO NA BAHIA

O orgão official do Estado accusa o intendente Julio Brandão

[illegible]

100:000$000 — Depois de amanhã
Loteria Federal — Preço do bilhete 8$000

AS MISSAS DE HOJE

[illegible]

Elixir de Nogueira, cura manchas da pelle.

Formicida Brasileira
Infallivel na extincção da formiga. R. S. Pedro, 91, sobrado.

DEBATES PARLAMENTARES

O Sr. Irineu protesta...

[illegible]

delegado da minoria, opinei pela conveniencia da nossa reunião em sessão secreta dentro desta casa. Então, nós apenas tomamos essa resolução pela circumstancia de que existiam explorações, feitas pelo sr. Alcindo Braga Cavalcanti, que tinha descoberto as verdadeiras origens do Oyapoc. Possuiamos dados, elementos decisivos da questão e, estando nós discutindo o tratado antes da Camara franceza, esta teria o recurso de recusal-o e o Brasil ficaria, portanto, desarmado.

Mas, quando aqui, na Camara, nos reunimos préviamente para examinar a conveniencia ou não de nos constituirmos depois definitivamente em sessão secreta, desta tribuna mesmo onde me acho, neste mesmo logar, li aos meus companheiros os documentos mais secretos que possuiamos, dizendo que não acreditava que nenhuma consciencia de patriota, que nenhum coração dos brasileiros então aqui divididos em dois grandes partidos politicos, fosse capaz de sobrepôr a sua paixão partidaria ao interesse nacional, que confiava na lealdade dos meus companheiros de opposição como no patriotismo dos deputados da maioria.

Antes que a Camara tivesse convertido seus trabalhos definitivamente em sessão secreta, li da tribuna esses documentos que poderiam, si a minha proposta fosse recusada, causar ao Brasil o maior de todos os damnos possiveis.

Mas, eu tinha necessidade de ser leal para com os meus companheiros, deixando a cada um a responsabilidade de trair a causa publica e a patria.

Naquella occasião possuiamos tambem documentos contrarios ao nosso direito, entre os quaes o parecer do conselho de Estado, propondo, aconselhando o accordo, a divisão do territorio, parecer de que tinha sido relator o illustre visconde de Uruguay, que, no seu tempo, foi a mais alta de todas as mentalidades da nossa sciencia juridica.

Estava terminada a hora do expediente.

Na ordem do dia, disse o sr. Irineu, continuando seu discurso:

O sr. Irineu Machado — Interrompi as minhas considerações quando demonstrava que a deliberação posta pelo art. 77 do Regimento, e, não ao art. 75, que exclue o direito dos deputados de tomar parte nos trabalhos das commissões, mas ao art. 74, que estabelece a publicidade, como regra para o funccionamento e trabalhos das commissões.

Mas, direi eu, ainda quando puzessemos de lado esta questão, ha uma outra consideração juridica, ha uma regra, ha um principio de direito que rege de modo indubitavel a questão. Si o principio geral estabelecido pelo nosso Regimento é o da publicidade dos trabalhos das commissões, si o art. 77 estabelecer, como uma excepção, que as sessões das commissões sejam secre- [illegible]

[illegible] dade dos jornaes ou pela complacencia de nossos collegas, que fazem parte desse divino cenaculo que a commissão de Finanças? Eu continúo a affirmar da tribuna e trarei amanhã a esse recinto, na hora do expediente, uma indicação que representa a defesa dos nossos direitos e da nossa dignidade, eu continúo a affirmar que nós, deputados, temos o direito de tomar parte em todos os trabalhos da commissão de Finanças, ou de qualquer outra, porque no art. 77 do Regimento, está uma limitação á publicidade e não ao exercicio do nosso mandato. (*Apoiado*).

Trata-se aqui, sem o menor interesse partidario, sem o menor pensamento politico, para exprimir a nossa defesa e a dos Parlamentos futuros. Tenhamos ao menos, a morrer nesse suicidio, com a alma intoxicada, com o coração envenenado, pela infecção da subserviencia e da fraqueza; ao menos, não tenhamos para com os posteros, os vindouros, a responsabilidade de deixar nos Annaes, precedentes desta natureza, que são o sacrificio completo das nossas tradições e dos nossos direitos; ao menos, que este voto, de nós outros, que agonizamos nos ultimos mezes do exercicio do nosso mandato, exprima, para as Camaras vindouras, a nossa abdicação; ao menos tenhamos, afirmado neste voto, a expressão de uma dignidade que não desappareceu de todo, que continúa, que quer ainda sobreviver; que, ao menos, seja a invocação á clemencia do futuro, á benevolencia dos nossos julgadores, para que não sejamos os miseraveis eunuchos, destinados a irem cantar, em voz de falsete, nos côros da Capella Sixtina. (*Muito bem; muito bem. O orador é muito cumprimentado.*)

Cinema Idéal

Vejam o seu programma na penultima pagina

OS SUBMERSIVEIS BRASILEIROS

O ministro da Marinha recebeu, hontem, o seguinte telegramma de Spezzia, assignado pelo mecanico Cechini: "Communico a v. ex. a chegada provavel ao porto do Rio, do submersivel "F. 3", a reboque, no dia 12 do corrente."

DEPOIS DE AMANHÃ — 100:000$, por 8$000 — LOTERIA FEDERAL.

A QUESTÃO DE MARROCOS

A influencia do caciquismo

Madrid, 3. — Na sessão da Camara dos Deputados, o sr. Zulueta, reformista, atacou a influencia que o caciquismo tem exercido na questão de Marrocos, declarando que os seus correligionarios só defenderão a monarchia, si ella acceitar as reformas que constam da lei organica do partido reformista.

FORMICIDA PESTANA
CHIMICAMENTE PURO, LIVRAR D'IMITAÇÕES SEMPRE QUE PELA EVAPORAÇÃO (POUCAS GOTTAS BASTAM) DEIXAR QUALQUER RESIDUO DE ENXOFRE, ESTÁ FALSIFICADO — AGENT° NO RIO — DIAS GARCIA & C°. — RUA GENERAL CAMARA N°. 41

POLITICA FLUMINENSE

O regresso do sr. Nilo

Sapucaia, 3. — Proseguiram até alta noite, as manifestações populares em favor da candidatura do ex-presidente Nilo Peçanha.

Presidiu o banquete de 150 talheres o dr. Antonio Aguiar, que saudou, em brilhante discurso, respondendo o referido senador, que enalteceu as energias dos espiritos dos sapucaienses em marcha, levantando cidades inteiras e declarando que, deante da conversão de camaras municipaes e, sobretudo, das adhesões em massa dos chefes do P. R. C. dos municipios á sua causa, podia constatar que não só o governo do Estado, neste momento, era prisioneiro da opinião publica, como tambem o senador Pinheiro Machado já não podia falar mais em nome do P. R. C. pela candidatura official contra o direito da escolha livre do povo fluminense, e terminou saudando o chefe capucaiense, deputado Marcondes.

A' noite, houve baile no salão da Municipalidade. O dr. Nilo Peçanha regressa hoje a Nictheroy, chegando á estação da Praia Formosa ás 9 horas da noite.

O REGRESSO DO SR. NILO A NICTHEROY

O sr. Nilo Peçanha, candidato da opposição á presidencia do Estado do Rio, no quadriennio de 1915 a 1918, regressou hontem a Nictheroy, de excursão aos municipios de Sant'Anna de Japuhyba, Friburgo, Sumidouro, Carmo e Sapucaia, onde fez diversas conferencias de propaganda eleitoral.

Em todos estes municipios foram grandes as manifestações de solidariedade recebidas.

O sr. Nilo desembarcou na estação de Praia Formosa, nesta cidade, ás 9 horas da noite. Na "gare" esperavam o recem-chegado muitos amigos e admiradores, dentre os quaes notámos os srs.: dr. Mauricio de Lacerda, João Guimarães, Constancio Monnerat, Raul Rego, Benedicto Peixoto, Raul Veiga, Manoel Reis, Ramiro Braga, Francisco Guimarães e Lengruber Filho, deputados fluminenses, dr. Justino de Menezes, dr. Antonio Pinto, Sebastião Teixeira, Nelson de Castro e dr. Enéas de Castro.

Da praia Formosa seguiu o sr. Nilo, acompanhado de seus amigos, em automoveis, para o caes Pharoux, onde seguiu em barca da Cantareira para Nictheroy.

Alli chegou s. ex. ás 9 1/2 horas, desembarcando na praça Martim Affonso sob ruidosas acclamações do povo reunido na mesma praça.

Dahi para a sua residencia na praia de Icarahy, seguiu o sr. Nilo em automovel acompanhado de muitos outros conduzindo amigos e admiradores.

Até alta noite esteve a residencia do senador fluminense repleta de familias nictheroyenses, e correligionarios, que foram levar a s. ex. os seus cumprimentos pelo successo dessa nova excursão.

Na mesma barca em que seguiu para Nictheroy o candidato da opposição, seguiu tambem o candidato official.

Na praça Martim Affonso, o candidato official, sempre só, assistiu de um bonde ás acclamações populares feitas ao senador fluminense.

IMPORTANTE CONFERENCIA

O sr. Oliveira Botelho, presidente do Rio de Janeiro, esteve hontem nesta capital, em demorada conferencia com elevado politico da situação.

O assumpto dessa conferencia se prende ao pedido de "habeas-corpus" requerido pela mesa da Assembléa Legislativa.

O "HABEAS-CORPUS" PARA A ASSEMBLÉA LEGISLATIVA

E' do teor seguinte a petição dirigida ao dr. Octavio Kelly, juiz federal do Estado do Rio, pelo advogado da Mesa da Assembléa Legislativa, dr. Mario dos Passos Machado Monteiro:

"Exmo. sr. dr. juiz federal da Secção do Rio de Janeiro.

João Antonio de Oliveira Guimarães, presidente da Assembléa Legislativa do Estado do Rio de Janeiro, requer a v. ex. designação de dia e hora para, com prévia citação, sob pena de revelia, do sr. dr. procurador da Republica nesta secção, justificar perante v. ex.:

I

que a Mesa da Assembléa Legislativa do Estado do Rio de Janeiro, é actualmente constituida pelo justificante e pelos drs. Raul de Almeida Rego e Constancio José Monnerat, eleitos presidente e 1° e 2° secretarios della, a 2 de agosto de 1913 (segunda reunião da dita assembléa na 1ª sessão ordinaria da corrente legislatura);

II

que a 2ª sessão ordinaria da corrente legislatura, na qual a Assembléa terá que, após o respectivo trabalho apuratorio, reconhecer o presidente, que tiver sido eleito para assumir o Poder Executivo no Estado do Rio de Janeiro, durante o quadriennio de 1915 a 1918, deverá installar-se a 1° de agosto p. f., servindo em suas reuniões preparatorias, a Mesa eleita em 1913 e referida no 1° item;

III

que a 12 de julho deste anno, se realizará a eleição para presidente do Estado, devendo as actas e mais papeis relativos ao pleito ser enviados pelas Mesas dos collegios eleitoraes, ao 1° secretario da Assembléa, incumbido de receber toda a correspondencia dirigida a esta;

IV

que o tenente Feliciano Pires de Abreu Sodré, foi indicado pelo dr. Francisco Chaves de Oliveira Botelho, actual presidente do Estado, para substituil-o na presidencia, indicação esta concertada entre o dito dr. Francisco Chaves de Oliveira Botelho e o marechal Hermes Rodrigues da Fonseca e o senador José Gomes Pinheiro Machado chefe do Partido Republicano Conservador;

V

que desde então o senador José Gomes Pinheiro Machado, tendo ao seu serviço o braço forte do governo federal e o franco apoio do governo do Estado, empenhou-se para alcançar, por qualquer meio, o reconhecimento, na Assembléa, do tenente Feliciano Pires de Abreu Sodré para succeder, na presidencia do Estado do Rio de Janeiro, ao dr. Francisco Chaves de Oliveira Botelho;

VI

que, para dar razoavel colorido á candidatura indicada, o Partido Republicano Conservador promoveu uma reunião nocturna, que teve logar a 21 de abril proximo findo, no theatro Municipal desta cidade e que foi presidida pelo senador José Gomes Pinheiro Machado, representante do E. do Rio G. do Sul;

VII

que, nessa reunião, foi designado para presidir o Estado o mesmo tenente, já indicado pelos governos do Estado e da União, não trepidando o marechal Hermes Rodrigues da Fonseca em mandar seu filho Leonidas Fonseca, seu ajudante de ordens e membro da casa militar, como portador de felicitações ao dito dr. Oliveira Botelho, por haver triumphado a sua indicação;

VIII

que não tanto a pessoa indicada, mas, principalmente, a imposição della por parte do governo federal, que assim intervinha indebitamente no E. do Rio de Janeiro, determinando-lhe o seu futuro orgão executivo, occasionou funda scisão partidaria, dividindo-se a Assembléa em dois grupos, o que egualmente succedeu com as camaras municipaes e com os chefes de prestigio eleitoral no Estado, dos quaes uma parte insignificante acompanha a candidatura Sodré;

IX

que, dada a scisão, a Commissão Executiva do Partido Republicano Fluminense indicou, para substituto do dr. Francisco Chaves de Oliveira Botelho, na presidencia do Estado, o senador Nilo Peçanha, e este, acceitando a indicação, foi percorrer os municipios fluminenses, obtendo extraordinario successo em prol de sua candidatura, o que deixou evidente que o seu nome será suffragado pela quasi unanimidade do eleitorado, que correrá ás urnas, em toda a parte, para suffragal-o. Dahi

X

que, para evitar vir a Assembléa a tomar conhecimento das actas referentes ao pleito, registradoras dessa extraordinaria maioria de votos, actas que deverão ser dirigidas ao actual 1° secretario, que não hypothecou prévio apoio á candidatura Sodré, o acto pelo qual o dr. Francisco Chaves de Oliveira Botelho convocou a Assembléa em sessão extraordinaria para o dia 10 deste mez, com o fim occulto de se proceder á eleição de uma nova Mesa, á feição dos interesses dessa candidatura, embora este acto consigne como motivo de tal convocação a necessidade de revêr em favor da industria, a pauta de impostos e de regulamentar a fiscalização da respectiva cobrança;

XI

que a allegada necessidade não passa de irrisorio pretexto, deflue, irrespondivelmente, já do facto de que essa revisão e regulamentação se dariam na sessão ordinaria, a installar-se em 1° de agosto, menos de 2 mezes após 10 de junho, data marcada para a convocação extraordinaria, já da circumstancia de não ser razoavel que o Estado do Rio de Janeiro, a braços com uma situação financeira de extrema precariedade e tendo ha poucos mezes contrahido um emprestimo de 45.000:000$, despenda agora, para satisfazer a industria, que, aliás, vae regularmente pagando os seus impostos, centenas de contos de réis com uma sessão extraordinaria, para que a Assembléa cogite de assumpto com o qual se occuparia dahi a 50 dias, em sua sessão ordinaria;

XII

que já era publico e notorio que a Assembléa seria extraordinariamente convocada com o proposito occulto de ser modificada a Mesa, modificação a ser feita de qualquer modo, mesmo á mão armada, de sorte a ser eleito um 1° secretario que, recebendo as actas e papeis relativos ao pleito, extraviasse os que não conviessem á candidatura Sodré;

XIII

que a propria "Imprensa" já disso deu noticia, sendo, como é, tambem publico e notorio que as forças, federal e estadual, no momento sob as ordens do capitão João Philadelpho da Rocha, commandante do Regimento Policial, porão em pratica actos de violencia para a effectividade desse proposito a que allude o item XII;

XIV

não abrindo o justificante, bem como os 1° e 2° secretarios, mão do direito que têm de, constituindo a actual Mesa da Assembléa, continuarem em tal qualidade na proxima sessão extraordinaria, independentemente de eleição, provaveis, sinão certos se afiguram esses actos de violencia contra os quaes urge tomar a providencia de um *habeas-corpus* preventivo.

Nos termos expostos, o supplicante requer que, justificado quanto baste, lhe sejam, após julgamento por sentença, entregues os respectivos autos, independentemente de traslado, para o fim que lhe convier.

E. R. J.

Nictheroy, 1 de junho de 1914. — *Mario dos Passos Machado Monteiro*."

Hontem baixaram os autos a cartorio, com a seguinte sentença:

"Vistos e examinados estes autos de justificação requerida pelo dr. João Antonio de Oliveira Guimarães — Attendendo á prova produzida pelos depoimentos de fls. 9 a 28 e com a qual se conformou o procurador da Republica no officio de fl. 29 v.

Julgo por sentença justificado o deduzido na petição de fls. 2 a 5 para que produza todos os effeitos legaes, excepto quanto á asserção constante do quinto item e no facto de serem as forças federaes postas sob as ordens do commandante do Regimento Policial como se allega do decimo terceiro, por não serem, a respeito, inteiramente contestes as testemunhas ouvidas sobre este ponto do mesmo item.

Sejam os autos entregues ao requerente, independentemente de traslado, pagas as custas. P. e R."

Terão inicio hoje, á hora regimental, as sessões preparatorias da Assembléa Legislativa do Estado do Rio, para a sessão extraordinaria, a começar no dia 10 do corrente, para approvação das tabellas organizadas, para a cobrança de impostos de importação e exportação.

A COLLECTORIA FEDERAL DE MAGÉ

Ha muito que em Magé, se vinha travando renhida luta em torno do provimento do rendoso cargo de collector federal, vago pela morte do respectivo funccionario.

De um lado estava o dr. Eduardo Portella, deputado á Assembléa Legislativa, que se batia pela nomeação do seu parente Fructuoso Leite, funccionario da Camara, advogado provisionado, e seu braço direito na politica local. De outro lado, estava o coronel Siqueira Junior, em pessoa, pleiteando o logar para si, na qualidade de politico mais antigo naquelle municipio, e chefe do grande partido que sempre hostilizou o governo do Estado, até antes da convenção do theatro João Caetano, onde se deu a fusão dos elementos Botelho-Edwiges.

Até a ante-vespera do dia em que appareceu a nomeação do coronel Siqueira Junior, para o ambicionado cargo de collector, o sr. Botelho afiançava ao dr. Portella que o nomeado seria o sr. Fructuoso.

O governo, porém, entendeu, uma vez que ambos pertenciam hoje ao mesmo partido, adoptar para criterio da escolha entre os dois candidatos, o prestigio politico de cada um, e se deliberou pelo nomeado, cuja maioria eleitoral no municipio de Magé, sobre a do protector do candidato opposto, é evidente em todas as suas manifestações.

O sr. Eduardo Portella, que se conforme com mais essa, das muitas que lhe reservam os seus amigos, e se mantenha fiel e dedicado ao lado delles.

A politica sem esses sacrificios não tem valor.

A TORRE EIFFEL
GRANDE VENDA com abatimento real de
20 %
em todos os artigos

A VINGANÇA DE UM PORCO

Um suino mata a dentadas um velho de 80 annos

S. Paulo, 3 — Na estrada de Santa Luzia a Nazareth, Ildefonso Vaz, homem de 80 annos, proprietario de um sitio, indo seguido de cachorros, tocar uns porcos que devastavam a sua roça de milho, foi atacado violentamente por um dos suinos, que o matou a dentadas.

Cinema Theatro Phenix

Vejam o seu programma na penultima pagina

O CASO DO PACOTE DO "BRASIL"

O sr. Côrte Real e a sua demissão

Recife, 3 (*Americana*) — O commandante do paquete "Brasil", sr. Côrte Real, protestou indignado, ao receber o telegramma que o demittia daquelle cargo.

O paquete "Brasil" seguiu hontem, sob o commando do sr. Arnillo, commandante do vapor "Cabedello".

Dr. Silva Araujo Filho
Doenças da pelle e syphilis — Assembléa, 51.

UMA NOVA SOCIEDADE SCIENTIFICA

Associação Medico-Cirurgica do Rio de Janeiro

Em sua séde provisoria, á rua do Engenho de Dentro n. 11, realiza-se hoje a sessão inaugural dessa novel associação.

Presidida pelo dr. Caetano da Silva, a sessão constará dos discursos daquelle clinico e do orador official dr. Oliveira Aguiar e de algumas observações clinicas apresentadas pelos drs. Oscar de Carvalho e A. Pamplona.

LUXUOSOS CIGARROS
VEADO
AVISO IMPORTANTE
Previnimos aos numerosos apreciadores das diversas qualidades de cigarros da nossa fabrica, que os VALES para BRINDES, são os coupons impressos no fecho das proprias carteirinhas, privilegiadas sob N. 6746, e as lindas vistas stereoscopicas encontradas dentro das carteiras.
Já attingiu á importante somma de 800 contos, os brindes até hoje distribuidos.
Estamos continuamente a receber da Europa a maior variedade de lindos e importantes brindes, que continuamos sempre a entregar aos portadores desses coupons e figurinhas
JOSE' FRANCISCO CORREA & C.
RUA DA ASSEMBLEA, 94 a 98

NA BAHIA

Os crimes de Esplanada e as providencias do governo

O deputado Souza Brito recebeu hontem o seguinte telegramma:

"*Esplanada*, 3. — Na noite de 31, a casa do coronel Adolpho Guimarães foi assaltada por Lobino Baracho e Pedro Apostolo, todos desclassificados, sendo assassinados a tiros de repetição a esposa do coronel Guimarães e Theodoro, seu empregado. José Cyriaco e Antonio Baptista, conselheiros municipaes, foram feridos gravemente.

Consta dos depoimentos prestados que os autores dos assassinatos tiveram as armas fornecidas por Guilherme Nabuco e Antonio Netto. Estão todos presos, inclusive os dois ultimos. Plano foi preparado e concertado na casa de Antonio Netto, para o fim de assassinar o coronel Guimarães.

Estou continuando o inquerito, reinando na villa completa calma. — *Alvaro Cova*, chefe de policia."

Cinema Eclair

Vejam o seu programma na penultima pagina

OS ORÇAMENTOS PARA 1915

A remessa das tabellas

Aos collegas das demais pastas pediu hontem o ministro da Fazenda, a remessa das tabellas dos respectivos orçamentos, ou ao menos os resumos das mesmas, com as explicações dos augmentos ou reducções das despesas em cada verba, afim de que possa organizar a exposição da proposta da Receita e Despeza para o exercicio de 1915.

Elixir de Nogueira, cura flores brancas.

O ARRENDAMENTO DO LLOYD

As duas propostas apresentadas serão abertas amanhã

Na directoria do Patrimonio do Thesouro Nacional serão abertas amanhã, á 1 hora da tarde, na presença do director daquella repartição, e dos interessados, as duas unicas propostas entregues para o arrendamento do acervo do Lloyd Brasileiro.

Essas propostas, como já noticiámos, foram apresentadas pela Companhia Nacional de Navegação Costeira, Custodio Coelho e Lage Irmãos, formando uma sociedade, e pelo sr. Jonathas Nunes Pereira.

Em Londres, na respectiva delegacia do Thesouro, não se apresentou nenhum concorrente, tendo, por este motivo, o director do Patrimonio designado o dia de amanhã para a abertura das propostas aqui recebidas, propostas essas que serão estudadas por uma commissão de funccionarios competentes que deverão dar, em seguida, o seu parecer sobre a idoneidade e vantagens das mesmas.

Preenchidas essas formalidades, o ministro da Fazenda escolherá então aquella que mais vantagem offerecer á Fazenda Publica.

NICE Cigarros non plus ultra. Alta novidade, para 300 réis.

O PORTO DE CORUMBA'

A Associação Commercial reclama

Conforme antecipámos, o ministro da Fazenda recebeu hontem, no seu gabinete, no Thesouro Nacional, o presidente e secretario da Associação Commercial do Rio de Janeiro, que alli foram entregar a s. ex. uma reclamação da Associação de Matto Grosso sobre o porto de Corumbá.

Recebendo a reclamação, o dr. Rivadavia Corrêa declarou ao presidente da Associação Commercial que a mesma devia ser encaminhada por intermedio do seu collega da Viação.

S. ex. declarou justa a reclamação, mas, tratando-se de uma obra nova, justo era tambem attender-se á situação actual do paiz que absolutamente não póde metter-se em taes despesas...

Nessa conferencia tratou-se ainda de uma representação da Associação Commercial de Porto Alegre acerca das ultimas apprehensões de contrabandos em Alegrete.

Sobre isso declarou o dr. Rivadavia Corrêa nada poder providenciar porque as referidas apprehensões foram feitas pelas autoridades locaes.

A conferencia terminou com a entrega, pelos directores da Associação Commercial, ao ministro da Fazenda, de uma proposta de um grupo de negociantes em Matto Grosso para o arrendamento de varios navios do Lloyd, destinados ao transporte de mercadorias.

Esta proposta foi egualmente logo despachada por s. ex. que declarou não poder acceital-a por isso que todo o acervo daquella empreza se acha presentemente em concorrencia publica para o seu arrendamento.

E foi tudo o que houve na tão falada conferencia.

Loteria Federal
100:000$000 por 8$000 — Depois de amanhã.

JUIZ SECCIONAL DE SÃO PAULO

Foi apresentada a lista triplice

Na sessão de hontem do Supremo Tribunal Federal foi apresentada pela commissão dos tres ministros a lista triplice de classificação dos candidatos ao cargo de juiz federal do Estado de S. Paulo. Em seguida, distribuidas as cedulas, foram escolhidos pelo Tribunal, em escrutinios successivos, os seguintes:

1° — Wenceslão José de [illegible] Queiroz.

2° — Washington Osorio de Oliveira.

3° — Abelardo Bueno de Carvalho.

A commissão foi composta dos ministros Murtinho, Enéas Galvão e Coelho Campos.

FORMICIDA PASCHOAL, o maior amigo da lavoura; encontra-se em todas as casas de 1ª ordem, desta capital e de todos os Estados.

Não ha mais crise
O RESTAURANTE CASCATA BAIXOU SEUS PREÇOS

NA CAIXA DE CONVERSÃO

As entradas, hontem, foram um bocadinho mais animadoras

Os funccionarios da Caixa de Conversão estavam hontem, á tarde, visivelmente satisfeitos e isso elles justificavam com a transformação inesperada por que estava passando o movimento de entradas e saidas de moedas de ouro...

A transformação, de facto, era digna de nota, e isto porque a Caixa hontem iniciava, quasi que fantasticamente, o recebimento de grandes partidas de ouro, desprezando, assim, as fortes retiradas que ultimamente eram feitas.

Deste modo, os seus fortes e resistentes cofres recolheram 21.461 libras, 50.000 dollars, 40 francos, 10 marcos e 5 pesos argentinos, dando saida apenas 5616 libras, 1020 francos, 1030 marcos, 70 pesos argentinos e 200$000, ouro nacional.

O Banco Allemão foi o maior depositante, entrou com 20.000 libras e 50.000 dollars, recebendo cedulas conversiveis na importancia de 754:000$.

"LORD" cigarros deliciosos, ponta de cortiça, para 200 réis, com valiosos brindes.

UM NOVO LIVRO DE COELHO NETTO

Bahia, 3 — Acaba de sair das officinas da livraria Catilina, o novo livro de contos escolhidos, do escriptor Coelho Netto. A obra material é reputada semelhante á casas editoras da Europa.

"Elixir de Nogueira" — Cura ulceras.

Na respectiva secção publica, o Centro Espirita Redemptor faz inserir uma resposta a ataques soffridos por aquella instituição.

PARA cura da tuberculose, usem o poderoso Elixir de Mastruço.

ACADEMIA NACIONAL DE MEDICINA

A sessão de hoje

Reune-se hoje, ás 8 horas da noite, em sessão ordinaria, a Academia Nacional de Medicina.

A ordem do dia consta de interessantes communicações verbaes e por escripto.

LOTERIA FEDERAL — 100:000$ por 8$000 — Depois de amanhã.

DE S. PAULO

Chuva de boatos... inverosimeis

S. PAULO, 2—6—914. (*Do nosso correspondente.*)

— Leu o *Diario de Santos*?

— De hoje, não.

— Pois ha lá uma leitura que deve falar ao seu interesse.

— Sobre?

— A politica paulista: negociações, allianças, accordos e coisas...

O chefe ouviu, metteu a mão no bolso do collete e mandou um empregado do Banco ver um *Diario*. Veiu o jornal. Lá estava, de facto, no alto da terceira columna da primeira pagina, com titulo e sub-titulos: "A politica paulista" — "Novo rumo?" — "O que diz o boato":

"Murmura-se, nas rodas politicas de S. Paulo, que o Partido Republicano Paulista iniciou já um accordo com o Partido Republicano Conservador, e nesse sentido já tendo havido conferencias importantes entre os *leaders* da politica paulista.

Nesse accordo figura, como principal elemento, o sr. general Francisco Glycerio, eminente senador federal e membro da commissão directora do Partido Republicano.

Não é estranha essa nova combinação na politica nacional a crise financeira e economica em que se debate o paiz, tendo o illustre chefe paulista proferido, ainda ha poucos dias, no Senado Federal, um notavel discurso de franco apoio ás medidas financeiras do governo da Republica.

Ante essa crise que affecta as classes conservadoras e productoras paulistas, o sr. senador Glycerio achou que S. Paulo devia filiar-se á corrente dominante na politica nacional, pois o futuro presidente da Republica está de inteiro accordo. Trocando-se idéas, foi suggerida a lembrança da entrada para a commissão directora, reorganizando-se, dos srs. drs. Manoel Villaboim, Fontes Junior, Padua Salles, (elementos novos), dizendo-se que o sr. Rodolpho Miranda, que para o anno parte para a Europa, tem tomado ponto importante nas combinações pela sua futura posição politica de destaque no Estado.

Alem desses boatos, fala-se que o sr. dr. Herculano de Freitas, actual ministro do Interior e Justiça, será o *chanceller* do sr. Wenceslão Braz, indo para a pasta do Exterior, e o sr. dr. Manoel Villaboim para a da Justiça.

— E o sr. Glycerio?

— Affirma-se que irá para a presidencia de S. Paulo, occupando a sua vaga no Senado da Republica o sr. Cincinato Braga, ou o sr. Carlos Guimarães, — o *leader* da bancada federal paulista ou o actual vice-presidente de S. Paulo.

— De forma que o accordo, nessas condições, se deu em torno do grande emprestimo financeiro "que vem concorrer para o bem estar da União e da lavoura e commercio paulistas."

Acabada a leitura, o chefe sorriu e se fechou num mutismo significativo.

— Então, que me diz? — interpellou novamente o outro.

— O boato disse de mais. Si alludisse só ás pretenções do Glycerio, quanto á presidencia de São Paulo, ás confabulações do Rodolpho e do Fontes Junior... ainda vá. Em todo o caso, ha nesses mexericos alguma coisa interessante, como, por exemplo, a possibilidade do sr. Villaboim ser ministro, no futuro governo. Quanto ao mais... ainda não foi ouvido. Lembre-se, porem, de que o sr. Fontes Junior está ou esteve em Santos, gozando o poetico retiro daquellas praias. O Partido Republicano Paulista vae bem, muito obrigado... — C.

Bom Café, Chocolate e Bombons — Só no MOINHO DE OURO.

MUTILADO

A COMMISSÃO DE PODERES

Como se faz um deputado

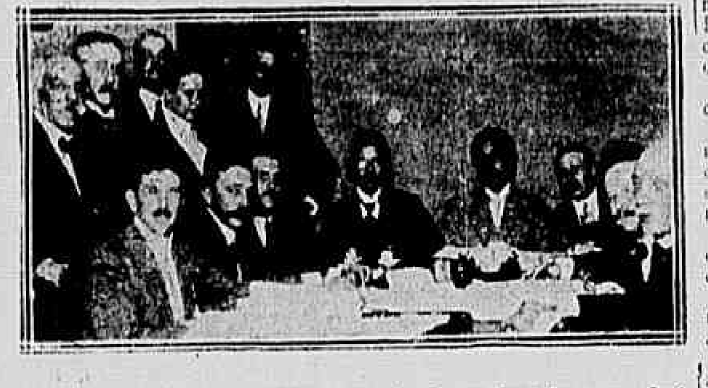

A commissão de poderes, reunida, trata de fazer deputado o sr. José Meirelles, o tão conhecido e festejado agente da Prefeitura. Uma cruz assignala o sr. Meirelles, que está ao lado, á espera de que lhe fabriquem o reconhecimento.

A reunião da commissão de Poderes da Camara teve hontem uma concorrencia extraordinaria.

Desde que o sr. Lamounier Godofredo declarou aberta a sessão, a sala esteve repleta.

Dois casos e dos que mais promettem no plenario, o do Districto e o de S. Paulo, foram estudados.

Encarregou-se de tratar do primeiro o sr. Mauricio de Lacerda.

O talentoso deputado fluminense, depois de largas considerações, manifestou-se pela annullação do diploma que foi concedido ao sr. Zé Meirelles.

O relator, sr. João Benicio, sustentou seu parecer, mandando reconhecer aquelle agente da Prefeitura.

Os srs. Seraphico da Nobrega, Mavignier e Mario de Paula assignaram o parecer do sr. Benicio.

Em seguida, tratou-se do caso do segundo districto de S. Paulo, lendo o candidato diplomado, sr. Cesar Vergueiro, a contra-contestação do seu diploma.

O joven candidato diplomado fez um trabalho minuciosissimo, abordando os pontos que o sr. Raul Cardoso atacou.

"Ainda que fossem annulladas todas os votos que o sr. Cardoso reputou illegitimos, diz o sr. Cesar Vergueiro, ainda assim eu ficarei com 8.645 votos, ou com mais da metade dos votos que me foram dados."

A commissão de poderes ouviu com agrado a contra-contestação do candidato diplomado.

Os papeis foram enviados ao relator.

NA CAMARA

O sr. Martim defende o sr. Bulhões, o sr. Antonino Freire toma posse e o sr. Erasmo trata do caso de Pernambuco

Desde cedo, pelos corredores da Camara murmurava-se que a sessão ia ser cheia. O sr. Irineu iria falar, na hora do expediente, e da ordem do dia constava "o caso de Pernambuco", isto é, a discussão do parecer reconhecendo eleito pelo 3º districto o sr. Gonçalves Maia.

Iniciados os trabalhos, o sr. Martim Francisco, quando em discussão a acta, affirmou que, por motivo de enfermidade, não ouvira o discurso do sr. Felisbello.

Lendo-o, ficara convencido da injustiça irrogada á brilhante, patriotica e scientifica administração do sr. Leopoldo de Bulhões, na pasta da Fazenda. Não pertencendo ao avultado numero dos que só sabem applaudir governos, e havendo collocado a serviço da administração Nilo-Bulhões as duas qualidades que em si mais aprecia: autonomia de pensador e independencia de jornalista, só um motivo fortissimo, como o que acabava de allegar, explicava não haver marginado o discurso do deputado sergipano, com a lealdade do seu protesto.

Lembrava que, entre os censores que exprobam a elogiosa antecipação do *funding-loan*, assentam praça os que visam a conversão da divida por meio da baixa do cambio.

São incomprehensiveis os censores que, discordando da administração Bulhões, asseveram não fazer questão de cambio alto ou baixo, mas, sim, de cambio fixo.

Por mais tratos que desse ao raciocinio, não conseguira até encontrar cambio sem taxa.

Finalizou, accentuando que a desobediencia ao rumo dado ás finanças nacionaes pelas administrações Murtinho e Bulhões, collocou o Brasil de sequitel em punho, a pedir dinheiro, quasi sem discutir condições.

Em um paiz onde poucos estudam, — conclue o sr. Martim, — é sempre util respeitar os poucos Bulhões que existem!

Ainda se fizeram ouvir os srs. Octavio Mangabeira e Irineu, cujos discursos publicamos noutro local.

O sr. Antonio Nogueira, por só lhe restarem dez minutos, desistiu de falar sobre a Madeira-Mamoré, o que fará hoje.

A ordem do dia foi annunciada com a presença de 123 deputados.

O sr. Soares dos Santos declarou que a lista da porta accusava a presença de 127 deputados, pelo que ia iniciar a votação das materias constantes da ordem do dia — o reconhecimento do deputado eleito pelo Piauhy.

Feita a chamada, responderam sim, isto é, reconhecendo o sr. Antonino Freire, 120 deputados.

O sr. Felix Pacheco leu uma declaração de voto, e o sr. Antonino foi introduzido no recinto pelos srs. Juvenal Lamartine e Annibal de Toledo.

Emocionado com a solemnidade, vendo a Camara de pé (tão poucas vezes isso succede!) o sr. Antonino caminhou ás tontas, sem saber para onde se dirigir. Foi preciso que lhe apontassem a mesa e que o sr. Simeão o auxiliasse na leitura, para que elle, o ex-governador da "patria" do sr. Pires Ferreira, pudesse concluir a leitura do compromisso.

Um aperto de mão, uma piada do sr. Irineu, e o sr. Antonino era representante da nação, tão bom e com as mesmas immunidades de todos os outros.

O sr. Irineu fez, em seguida, o seu protesto contra o modo por que a commissão de Finanças interpreta o Regimento.

O ardoroso representante mineiro falou quando em discussão o parecer sobre o reconhecimento de um deputado por Pernambuco.

O resto da sessão foi tomado pelo sr. Erasmo de Macedo, deputado pernambucano.

Durante duas horas esteve o sr. Erasmo na tribuna.

Defendeu calorosamente o diploma do seu correligionario sr. Gonçalves Maia, dizendo que o sr. Sergio de Magalhães, candidato do P. R. C., cujo reconhecimento se prepara, não foi absolutamente eleito.

Abre um parenthesis e trata do Ceará dizendo que naquelle Estado, como disse o sr. Moreira da Rocha, estão estranguladas todas as liberdades.

Lê *A Palavra*, que narra graves acontecimentos na capital cearense, e outros jornaes dessa capital.

Voltou a tratar do assumpto em discussão e que o levou á tribuna, affirmando que o eleito foi o sr. Gonçalves Maia e não o sr. Sergio.

Aparteado pelos srs. Lourenço de Albuquerque, Cunha Vasconcellos, Fonseca Hermes, a favor do sr. Sergio, e pelos srs. Mauricio de Lacerda, Augusto Amaral, José Bezerra, Costa Ribeiro e Manoel Borba, que o auxiliaram na defesa do sr. Gonçalves Maia, o sr. Erasmo por vezes pediu que o presidente lhe garantisse a palavra.

A's 5 horas da tarde, quando foi levantada a sessão, o sr. Erasmo pediu que a mesa o inscrevesse para continuar seu discurso na sessão de hoje.

UM CONFLICTO EM DONA CLARA

Dois populares retalhados a navalha e a policia recebida a tiros

Pede-nos o sargento Americo Othero dos Santos, morador á travessa Carlos Xavier n. 113, em D. Clara, declarar que não se entende com elle o facto noticiado com a epigraphe supra, e sim com outra pessoa de egual nome.

Logo que foi conhecida, hontem, na Brigada Policial, a promoção ao posto de tenente-coronel assistente do pessoal, o major Antonio Barbosa da Paixão os officiaes do estado-maior da Brigada foram ao gabinete daquelle official e fizeram-lhe carinhosa manifestação de apreço, offerecendo-lhe, ao mesmo tempo, as divisas daquelle posto.

O DIA DO PRESIDENTE DA REPUBLICA

O presidente da Republica conferenciou hontem, pela manhã, com os srs. vice-presidente do Senado, ministro do Interior, e chefe de Policia.

Durante o dia recebeu s. ex. uma commissão composta dos srs. Antonio Janazzi, coronel Montenegro, engenheiro Mario Castilhos do Espirito Santo e coronel Frederico de La Vega, que foi agradecer a s. ex. o seu comparecimento á inauguração do ramal de Juparanã a Barão de Vassouras e a visita dos srs. senadores Araujo Góes, R. de Miranda, Gabriel Salgado e Felippe Schmidt, deputados Tiburcio da Annunciação, Natalicio Camboim, Nabuco de Gouvêa, Jacques Ouriques, Annibal de Toledo, Souza e Silva, Cunha Vasconcellos, Marcolino Barretto e Bento Borges.

S. ex. presidiu ainda o despacho collectivo, depois do que se retirou para os seus aposentos particulares e á noite, em companhia de sua esposa, compareceu á solemnidade com que os Academicos da Universidade Nacional do Rio de Janeiro e do Collegio Abilio festejaram o anniversario do seu director, dr. Joaquim Abilio Borges.

UM NOVO LIVRO

Collatino Barroso

Os ha muito que Collatino Barroso, conhecido literato, vem annunciando o apparecimento de um livro seu, intitulado *Floresta Encantada*. Causas imprevistas, porém, têm-n'o impossibilitado de fazer editar a sua obra, que é, disseram-nos o apreciado escriptor, um cuidadoso estudo do nosso meio social.

Collatino fará hoje, ás 8 1|2 da noite, no salão de conferencias da Bibliotheca Nacional, a leitura dos melhores trechos do seu livro.

The Liverpool Echo publicou, em um dos seus ultimos numeros, o seguinte episodio, occorrido na Irlanda:

"Um interessante incidente com um passaro, em Limavady. — Em um carro do trem que viaja para Derry, ás 11,35 da manhã, e regressa ás 4,50 da tarde, uma carriça construiu o seu ninho, que continha, ao tempo do incidente, 4 ovos. O ninho fôra construido em uma extremidade do tubo dispersador do calor, exactamente em uma parte correspondente a um dos assentos do carro, logar em que, de resto a temperatura não era excessiva.

Como o ninho foi construido, porém, é um mysterio: sendo certo que o carro viajava todos os dias, com excepção dos domingos. Em uma quinta-feira, todavia, devido a algumas trocas e mudanças no comboio, o trem que devia partir ás 4,50 da tarde de Derry, só o pôde fazer 10 minutos depois e a carriça, não tendo nada observado, mudou de trem, errando o carro onde se achava construido o seu ninho. Si o passaro tivesse viajado no comboio immediato, não se teria enganado. No dia seguinte, porém, foi elle visto a voejar, como habitualmente o fazia, proximo do carro do seu ninho. O pessoal da ferro-viaria fez, então, taes trocas e taes deliberações tomou, que o carro em que a carriça construiu o ninho não será utilizado emquanto os 4 ovos não acabem de estar chocados."

O CAVALLO DE GUERRA

O director de Saycan faz distribuir aos corpos 327 cavallos e cria um producto nacional já premiado em uma exposição

O coronel Eurico de Andrade Neves, director da coudelaria nacional de Saycan, communicou ao general Vespasiano titular da pasta da Guerra, que fez entrega aos corpos arregimentados do Rio Grande do Sul, de 327 cavallos ali creados em condições de prestarem serviço.

S. s. tambem scientificou ter uma potranca 3|4 de sangue anglo-arabe, com 2 annos e 4 mezes de edade, tendo de altura 1,52 cm. e que acaba de ser premiada na Exposição Agro-pecuaria de Santa Maria.

Essa potranca, producto da referida coudelaria, foi registrada no Jockey-Club, devendo em breve chegar a esta capital.

O presidente da Camara Municipal de França dirigiu ao ministro da Viação o seguinte telegramma:

"Tenho o prazer de communicar a v. ex. que, em data de 31 de maio, ficaram concluidos os serviços de locação da Estrada de Ferro Mogyana de São Sebastião do Paraizo a Santa Rita de Cassia. Por esse importante melhoramento, a população regosijando em festiva passeata, acclamou vivamente o nome de v. ex. como um dos seus factores. Respeitosas saudações. — *Saturnino Pereira*, presidente da Camara Municipal."

POLITICA FRANCEZA

O sr. Viviani encarregado de organizar ministerio

PARIS, 3.

O presidente Poincaré recebeu hoje, no Elyseu, a visita dos srs. Leon Bourgeois e Viviani, com os quaes conversou demoradamente a respeito da crise ministerial.

De tarde, o sr. Poincaré terá uma conferencia com o senador Bertrand.

* * * O senador Peyral esteve á noite no palacio do Elyseu, conferenciando, demoradamente, com o presidente Poincaré sobre questões eleitoraes e financeiras.

Depois da conferencia com o senador Peyral, o presidente Poincaré recebeu o sr. Delcassé.

* * * O presidente Poincaré encarregou o deputado Viviani de organizar o novo gabinete ministerial.

* * * O deputado Viviani escreveu ao presidente Poincaré declarando-lhe que amanhã daria uma resposta definitiva sobre o encargo de organizar o novo ministerio.

(HAVAS)

OS AUTOS E AS SUAS VICTIMAS

Os que foram pilhados hontem

Pela madrugada de hontem, dirigindo o automovel n. 705, a correr pelo largo da Lapa, Manoel Fernandes Peres, atropelou o carroceiro Joaquim Pinheiro Dias, portuguez, de 21 annos de edade, morador á rua Visconde de Itauna.

Do choque resultou ficar a victima com a perna esquerda fracturada, sendo, por isso, mandado internar no hospital da Santa Casa de Misericordia.

A policia do 13º districto prendeu em flagrante o imprudente "chauffeur".

"A MUNDIAL"

COMPANHIA DE SEGUROS DE VIDA, TERRESTRES E MARITIMOS

AVENIDA RIO BRANCO N. 133

Capital . . 2.000:000$000

TERMINOU HONTEM o prazo para o resgate das quotas relativas ao 6º obito da série "Especial" e 10º da série "A".

AVISO — Os sorteios do corrente mez realizam-se em 30 do corrente, ás 16 horas, *só concorrendo aos mesmos as apolices quites.*

Fica adiado para o proximo mez de julho o sorteio para o preenchimento das vagas existentes nos numeros com direito á remissão, nas séries Especial, A e B.

A TRISTE HISTORIA DE MIGNON

Escrava do proprio marido

João Santos

Mignon... Não supponha o leitor que este nome revele a natureza de uma mulher franzina, pequena, galante e bonita, alguma "fausse maigre" preferida pelo bom appetite dos senhores moços bonitos. Essa "Mignon" é, ao contrario, uma mulher de largos e caldos seios, rosto redondo e tem traços de uma belleza que se apagou. Casada na terra natal com o seu compatricio Elias Farni, viu-se em breve seduzida por elle a um passeio á America.

Não relutou e o marido trouxe-a para Buenos Aires, onde a desgraçada percebeu o fim que lhe estava destinado.

Elias prostituiu-a, tornando-a sua escrava cêga. Perseguido pela policia platina, elle trouxe a mulher para o Rio, installou-a num prostibulo da rua do Lavradio e exigiu-lhe uma mesada de 100 libras.

Partiu para a Europa.

A desgraçada Mignon entregou-se então a todos os amores, para, assim, poder satisfazer a exigencia do esposo indigno. Mas um dia veiu-lhe atroz molestia e ella se atrazou na remessa do dinheiro. Uma carta terrivel chegou-lhe ás mãos.

"Porque não me mandas dinheiro? Não vales nada mais? Ou preferes que eu volte para te dar o merecido castigo? Mignon, mato-te."

A infeliz chorou. Lembrou-se da familia na patria distante. Queixar-se á policia? Seria peor. Então a ameaça se tornaria realidade. Que fazer? Esperou. O marido veiu, procurou-a. Ella o recebeu apavorada. E o infame se

José Gioia

installou na sua propria casa. Foi dahi que começou o martyrio de Mignon, espancada brutalmente pelo miseravel, quando lhe entregava a minguada feria. Minguada, sim, porque a infeliz não tinha mais nada que pudesse seduzir...

Mas a policia tem nas suas mãos um inquerito sério sobre a escravatura branca. Nelle apparecem como exploradores do indigno commercio Achilles Orsini, José Gioia e João Santos, que mantinham relações com Elias. A policia procurou-o e, afinal, prendeu-o.

Os outros já foram expulsos e Elias aguarda a sua vez.

Mignon foi chamada á policia. Negou a principio para confessar depois.

— Mata-me, certamente, si souber que o accusei.

— Esteja tranquilla, fez-lhe ver a autoridade. A policia está aqui para garantil-a.

E Mignon retirou-se, certa de que ficou para sempre livre do seu algoz.

Achilles Orsini

PERGUNTE AOS SEUS CONHECIDOS

Qual o resultado que tem tirado do Fogão a Gaz

DEPOIS, IMITE-LHES O EXEMPLO

OS GRANDES ROUBOS

Como Pedro Vera explica a sua responsabilidade no roubo Aguiar Machado

O leitor conhece já os precedentes que motivaram a prisão de Manoel Passos Cardoso ou Manoel Pereira Lima, a bordo do *Itaquera*, quando este navio atracava no porto de Pelotas.

Removido para o Rio, os jornaes largamente delle se occuparam, attribuindo-lhe cumplicidade nos grandes roubos ultimamente aqui verificados, dando-lhe a chefia no assalto da joalheria Castro Araujo.

Foi a nota palpitante, não ha duvida, porque atraz da sua notoriedade encontrou a policia margem para elucidar outros casos que lhe pareciam mysteriosos e que jaziam já no esquecimento.

Manoel Passos Cardoso nenhuma cumplicidade tem nos roubos da joalheria Aguiar Machado e Castro Araujo. Isto elle nos affirmou hontem numa rapida entrevista que com elle tivemos, por entre as grades do xadrez a que se recolheu.

— Nunca agi de cumplicidade com pessoa alguma e ha 12 annos que roubo sem me preoccupar com a policia. Agi sempre só e muito me admiro como a policia veiu a me conhecer.

— Tem algum inimigo?

— Talvez.

— Como explica, então, a sua prisão?

— Não sei. O que é certo é que, depois de seguro resolvi contar tudo á autoridade. Diabo leve os mysterios. Fique certo e póde contar no seu jornal, eu já roubei perto de 4.000 contos de réis e não tenho vintem.

— Onde poz todo esse dinheiro?

— Pergunte antes onde o gastei. As mulheres, as malditas mulheres. Roubei em Southampton, em Londres, em Liverpool e a actividade espantosa dos Sherlock Holmes inglezes conseguiu envolver-me nas malhas de um processo.

— E aqui? Onde roubou de preferencia?

— De preferencia? Roubei em toda parte. Roubei a joalheria Accacio Leite, roubei na rua da Carioca, roubei na Esmeralda... Homem, roubei em toda parte e até em S. Paulo.

— Em S. Paulo, onde?

— Numa joalheria da rua 15 de Novembro. Carreguei com joias no valor de 11 contos e vendi-as aqui.

— Não desconfiou a policia?

— Não; a policia tinha-me na conta de um homem muito sério. E olhe, que eu, francamente, sabia fingir...

Cardoso sorri e torce os bigodes.

— Vou-lhe contar a historia de um furto por mim praticado, e no qual quasi me vejo perdido. Entrei um dia na casa da Elisabeth, uma hetaira da rua das Marrecas n. 28. Paguei-lhe generosamente, porque a vi depositar na saboeira um rico pendentif. Cubicou-me a joia. Quando fui lavar as mãos furtei-a e com a precipitação deixei do lado de fóra a fita que a segurava. A Elizabeth sorriu. "Como recuerdo?" indagou de mim. Fiquei espantado. "O que?" volvi eu. "Esta fita". E segurou-a, sem tirar. "Sim", respondi, saindo sem que ella me procurasse deter. Eu imagino o seu aborrecimento, o seu desespero, quando ella deu pelo furto.

— Esta joia foi apprehendida.

— Foi sim. Eu vendi-a a um senhor José Pereira e o delegado apprehendeu-a.

— Era de valor?

— Orçava ahi uns 700 e poucos mil réis.

Retiramo-nos.

Cardoso pediu-nos um cigarro e foi deitar-se num canto da prisão, deitando baforadas pelo ar.

Ao seu lado roncava um ebrio.

* * *

Deante da declaração de Cardoso, que se disse autor de um roubo de 11 contos numa joalheria em S. Paulo, o delegado do 3º districto telegraphou á policia paulista pedindo informações e hontem teve resposta affirmativa do caso.

* * *

Um individuo penetrou na Casa Bevilacqua, escolheu uma rica flauta de prata, mandou embrulhal-a e pediu ao dono da casa que o fizesse acompanhar por um empregado da casa até á casa Sucena, onde seria pago.

Sem desconfiar de nada, o dono fez seguil-o por um empregado, com a flauta na respectiva caixa.

A' porta da Casa Sucena o individuo entrou.

— Qual o preço?

— Quinhentos mil réis, responde o empregado.

— Deixa ver a caixa e espere.

O caixeiro esperou, esperou e por fim cansou-se. Falou a um dos empregados da Casa Sucena e passou pela decepção de saber que dali não partira pedido algum para a Casa Bevilacqua.

O caso foi levado ao conhecimento da policia e os signaes do individuo accusado combinavam perfeitamente com os do autor de um furto de tres cordões de ouro, no valor de 120$000, de que foi victima o sr. Antonio Primo de Moura.

A policia moveu-se e prendeu o ladrão. Chama-se elle Estevão Alfredo de Moura.

Os cordões e a flauta foram apprehendidos e entregues aos donos.

De Pedro Vera, apontado como chefe da quadrilha que agiu na joalheria Aguiar Machado, recebemos a seguinte carta, que publicamos tal qual está redigida:

"Sr. redactor. — Graças! Um milhão de graças senhor Redactor por a publicação da minha carta, e se não é ser muito imprudente e abusar da sua bondade continuarei molestando de vez em quando a sua atenção com outras.

A minha responsabilidade no caso da

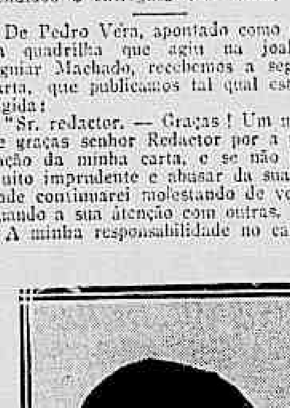

O ladrão Passos Cardoso

Rua do Ouvidor com respeito ão roubo da firma Aguiar Machado é está: Eu estava estabelecido com Gabinete Dentario na Praça Tiradentes n. 48, e o meu accusador ou testimunha "unica" Antonio Joaquim da Costa, na Rua Barbara de Alvarenga n. 55, com officina de fabricação de joias. Alli conheci este homem que é o "unico" causador da minha desgraça;—vendia delle joias unicamente de subido valor, recebendo por isso uma comissão; assim transcorreu o tempo, quando no dia 12 de fevereiro p. p. fui preso e conduzido ão 3º Districto Policial, alli estava o senhor Costa convertido em meu accusador.

Diz no seu depoimento (textual) "Que nos primeiros dias do mez de Novembro, eu lhe vendi cuatro pequenas perolas, na quantia de 45.000 réis, que lhe offerecei tambem a venda de oito brilhantes de côr, entre os quaes dois pretos: um grande e outro pequeno."

Eu fiquei admirado ão ver o cinismo deste homem, e dime conta logo que se trata duma "cilada": Preparei-me para a defença.

Perguntei ão senhor Costa, (como ficou consignado em nosso depoimento), se tive conhecimento do roubo da Ourivasaria Aguiar Machado quando segundo elle lhe vendi as perolas: diz que sim: perguntei se viou a lista das joias furtadas, despois delle ter as perolas em seu poder: que sim: se na lista das joias viu se constavam esses brilhantes de cor: que sim: se não sospeitou que esses brilhantes que diz eu lhe offertei fossem, juntos com as perolas, do roubo da casa Aguiar Machado: que não: Ora senhor Director. So despois de quatro mezes que tem no seu poder as perolas e apezar de ter *pleno conhecimento do facto* é que se da conta? (!!) Accrescenta que eu sempre lhe dizia que *dos individuos* me daban "eso" para vender. Eu, considerando-me mais inteligente e experto do que elle, preparei-lhe uma "armadilha".

Pesso ão Dr. Delegado para amplear os depoimentos anteriores: Me é concedido.

Ataco a Costa dizendo ser "intrujão" e ter tratos com um tal João Filius e ter visto comprar ão mesmo joias em diferentes occasiões, e até Costa dar uma pedras falças a João inclusive uma *imitação de brilhante preto*. Costa é acareado de novo; e diz que effectivamente comprou essa imitação mais não para Filius, se não para mim susbstituir um brilhante preto, dos mesmos que viu na lista das joias furtadas.

Então: sabendo; tendo pleno conhecimento do roubo; vendo os brilhantes e perolas na minha mão, presta-se para fazer uma substituição assim criminosa?

¿ Por que não o diz no seu primeiro depoimento?

Diz tambem na delegacia que eu sou individuo de antecedentes duvidosos, para depois dizer na presença do exmo. dr. juiz, no summario, que me conhece como cirurgião dentista estabelecido na praça Tiradentes n. 48; que teve relações commerciaes commigo e que me julga incapaz de ser autor ou cumplice neste roubo, e contradizendo o seu primeiro depoimento da delegacia, não diz já que foram *dois individuos* o que me deram "isso" sinão João Filius mesmo! Era o que eu queria. Provar a má fé. Tres depoimentos empresta e todos tres diferentes!

Tem contradições tão flagrantes que perante a minha conciencia o julgo saberdor obsoluto do facto. Em primer lugar por a malicia que se vislumbra desde o principio ate o fim, e em segundo por seu silencio durante o tempo de quatro mezes que é o transcorrido de quando diz que eu lhe vendi as perolas e lhe offereci os brilhantes, ate o dia da minha prisão.

Peço ao Exmo. Senhor Director fazer tomar dados no meu proceso e verá que esto é a expreção da verdad, e que a minha inclusão n'este processo era *una necessidade* para o senhor Costa...

Não pode imaginar V.ª E.ª o comforto que hontem esperimentei quando vi nas columnas de seu conceituado jornal a inserção da minha carta; me parece que ja não estou só, e que uma força desconhecida me deu energias para continuar n'esta luta, não por mim, se não por a minha fatalidad empenhada.

Tenho muitos amigos; em meu poder tenho tambem documentos fidedignos que atrestam o meu procedimento sempre correcto que observei perante a Justiça e a sociedade.

¿ Porque perseguir-me?

¡ Deixem-me! — Não sou culpado, o repito.

Que ressone eternamente atraz de minha pessoa como ressona a voz de Deos atraz do "Judeo Errante: ¡"Caminha"!

Muito agradecerei a publicação d'esta nova carta, e fique na convicção o Exmo. Sr. Director que sempre foi e serei um admirador e Cdº. Obº."

ATAQUE

Dr. M. F. Pinto

Medico

De reputação mundial

E' o unico que faz a cura radicalmente garantida de todo e qualquer ataque. Mesmo que seja ataque de gotta, e molestias chronicas das senhoras, sem operação e sem dor:

Residencia: Villa do Itabapoana
Estado do Espirito Santo

O ministro da Viação incumbiu hontem o seu official de gabinete major Fausto de Carvalho, de cumprimentar, em seu nome, o coronel Estanislão Vieira Pamplona, por ter completado hontem o terceiro anniversario da sua investidura no cargo de director geral dos Telegraphos.

A POLICIA

O chefe annulla varias portarias

O chefe de policia mandou tornar sem effeito os actos pelos quaes foram exonerados os commissarios do 6º districto Alberto Torres Quintanilha e Octavio de Azevedo Ramos, do 6º districto, bem como as nomeações dos cidadãos José Ayres do Nascimento, Arthur Vasco Ferreira Borges e Alberto Nabuco, respectivamente, para os 6º e 3º districtos.

— Foi exonerado Laercio Corrêa da Silva Pinto, do cargo de fiscal da Inspectoria de Vehiculos e para o seu logar foi nomeado Abelardo José Caetano.

O CONFLICTO YANKEE-MEXICANO

Os mediadores recusam-se a continuar as negociações, si os constitucionalistas mexicanos não acceitarem o armisticio

Londres, 3. — O *Morning Post* publica um telegramma de Washington, dizendo que os representantes diplomaticos do A. B. C. recusam continuar as negociações, si os Estados Unidos insistirem pela admissão dos constitucionaes á Conferencia sem que estes tenham acceitado a proposta de armisticio.

Paris, 3. — O *Excelsior* publica um telegramma de Berlim, informando que os cruzadores "Bremen" e "Dresden", ancorados em Vera-Cruz, libertaram violentamente os vapores "Bavaria" e "Ypiranga", que tinham sido apprehendidos pelos norte-americanos para pagamento das multas impostas pelo general Funston, comboiando-os até alto mar.

O telegramma accrescenta que aquelles cruzadores sairam barra fóra sem dar as salvas do costume e com os canhões carregados.

Berlim, 3. — O governo mandou desmentir a noticia publicada pelo *Excelsior*, na edição de hoje, declarando ignorar completamente o facto que nella se relata.

Niagara-Falls, 3. — Os delegados mexicanos á Conferencia da Paz telegrapharam ao general Huerta, pedindo-lhe para enviar immediatamente os nomes dos seus dois candidatos ao governo provisorio.

Washington, 3. — Os chefes insurrectos mexicanos publicaram uma proclamação annunciando que se recusarão a acceitar um governo em que entrem partidarios do general Huerta.

Paris, 3. — O representante dos insurrectos mexicanos nesta capital declarou a um redactor do *Matin* que não era exacta a noticia de que o general Carranza se tivesse feito proclamar presidente do Mexico, conforme telegramma hontem publicado nos jornaes.

Do 2º tenente do Exercito Miguel de Paula Oliveira, recebemos a seguinte carta:

"Sr. redactor — Saudações. — Tendo lido hoje no vosso jornal a noticia de que não havia sido um tenente do Exercito, e sim um empregado do Correio Geral, quem salvara uma senhora que esteve prestes a ser esmagada, entre o Cáes do Porto e o vapor "Pará", do Lloyd Brasileiro, tenho a dizer que não disputo a primasia do feito, porque, quando corri em soccorro da referida senhora, não visei recompensa de especie alguma.

Rio de Janeiro, 3 de junho de 1914."

UZAE a tinta Sardinha, actualmente a melhor do nosso mercado.

O ministro da Viação recebeu o seguinte telegramma, procedente de Therezina.

"Tenho a honra de communicar a v. ex. que hoje a assembléa legislativa deste Estado installou seus trabalhos ordinarios. De accordo com a Constituição, li perante ella a mensagem, dando conta da situação do Piauhy e de minha administração, no ultimo anno. Cordeaes saudações. — *Miguel Rosa*, governador."

O Rio hospeda dois artistas desconhecidos

OBERSTETTÉR, cantor, e KOLISCHER, pianista

Ao alto, Kolischer; em baixo, Oberstetter

Si a estação theatral deste anno promette ser das mais fracas, das menos interessantes que temos tido, o mesmo não acontece com a dos concertos, que se iniciou com rara prodigalidade de concertantes, quer nacionaes, quer estrangeiros. Raro é o dia em que se não annuncia uma dessas festas de arte, e já houve mesmo um sabbado em que se realizaram quatro concertos, á tarde.

Hontem, a bordo do *Alice*, chegou a esta capital o commendador Hans Edgar Oberstetter, cantor particular de sua majestade o Kaiser.

O sr. Oberstetter apresenta-se ao nosso publico com excellentes credenciaes: uma biographia assignada por um conde, Max Lamezan-Salins, publicada em 1912 no "Neue Musik & Theater Zeitung", de Vienna d'Austria.

Diz o conde que o cantor que o Rio ouvirá dentro de poucos dias é uma notabilidade musical, possuidor de uma bella voz de contrabaixo, muito considerado pelos artistas de Munich.

Mephisto, Marcell e Hagen, creações do nosso visitante, proporcionaram-lhe, conforme as criticas que o conde Max leu a respeito, verdadeiros triumphos.

Feita a celebridade, o sr. Oberstetter, ainda é o conde que fala, foi contratado para uma "German Season" no Royal Covent-Garden, de Londres. Em Wiesbaden, continúa o nobre viennense, o commendador Oberstetter occupou o primeiro logar em todas as festas imperiaes, fazendo-se então cantor favorito de Guilherme II.

Para fechar a aureola de fama que cerca o sr. Oberstetter, diz ainda o conde Salins, a imprensa parisiense não se cansa de comparal-o a Delmas e a Plançon.

Eis ahi como o cantor allemão se apresenta ao publico carioca. Raros são os artistas estrangeiros que aqui aportam trazendo tão lisonjeira carta de apresentação.

* *

Apresentemos agora um outro artista, este polaco: o sr. Guilherme Kolischer notabilidade do piano, do Conservatorio de Krakau, actualmente com residencia fixa em Berlim, onde terminou os seus estudos, na Escola Real de Musica, com o professor Henrique Barth.

Kolischer foi tambem discipulo de Tausig, na Inglaterra, de cuja amizade gozava, tomando parte muito activa no movimento musical de então.

Depois de um concerto em Copenhague, escreveu um critico que Kolischer levava já o bastão de marechal na mão.

Guilherme Kolischer dará o seu primeiro concerto no proximo dia 9, no salão nobre da Associação dos Empregados no Commercio.

OS CORTES NA CAMARA

O sr. Octavio Mangabeira e a Escola Agricola da Bahia

Na hora do expediente da sessão de hontem da Camara, o deputado Octavio Mangabeira, representante da Bahia, pronunciou o seguinte discurso:

O sr. Octavio Mangabeira (*movimento de attenção*) — Sr. presidente, si a tribuna desta Camara ainda póde servir de vehiculo á manifestação da opinião, na critica dos actos praticados pela administração publica, é natural que della me aproveite para tornar patente o desagrado com que foi recebido, em meu Estado, um decreto do Poder Executivo, que acaba de suspender, por prazo indeterminado, em condições que, para bem dizer, importam na suppressão, o funccionamento dos trabalhos da Escola de Agricultura da Bahia.

Não ha duvida, que num paiz como o nosso, onde se tornou trivial a proclamação da ignorancia, como o peor dos males que o condemnam aos destinos e aos erros por que tropeça pelo tempo a fóra...

O sr. Pedro Moacyr — Ahi v. ex. não tem razão; o regimen é dos não preparados.

O sr. Octavio Mangabeira — ... dá, logo á primeira vista, uma certa impressão desagradavel, ou se trate da União, de Estado ou de municipio, o espectaculo das mãos de um governo, qualquer que seja elle, passando a tranca nas portas de um estabelecimento de instrucção. Por outro lado, é real que, tendo em vista os intuitos que lhe definem a existencia, e em cujo nome o Thesouro concorre todos os annos para os seus volumosos orçamentos, por honra desta verdade, que já se fez um chavão, de que somos um paiz essencialmente productor, não deixa de ser estranhavel que o famoso ministerio da Agricultura, só se tenha lembrado da Bahia, no seu modo de applicar as verbas deste exercicio, para determinar o fechamento do unico instituto, onde se ministrava o ensino agricola...

O sr. José Bezerra — E' o mais antigo estabelecimento do paiz.

O sr. Octavio Mangabeira — ... no mais populoso dos Estados do norte do Brasil, assignalado, entre todos, pela polycultura exuberante, que é a riqueza maior de suas terras.

Mas a injustiça é tanto mais flagrante, tanto mais calvo se nos revela o absurdo, contra o qual articulo o meu protesto, que é o protesto geral da Bahia, contra o ludibrio de que assim foi victima, quando se verificam ou se conhecem os antecedentes do caso de que me venho occupando.

Permitta-me v. ex. que os explique, mesmo que seja em rapidas palavras, para que a Camara veja como foram levados á matroca, neste assumpto, que se prende á pasta da Agricultura, não sómente os interesses, porventura regionaes, do Estado que represento, como, além disso, os proprios interesses, de caracter geral, da União.

Foi o imperador Pedro II quem, visitando as provincias do norte do então Imperio, a cuja frente nunca sonhára outra coisa que a prosperidade do Brasil (*apoiados*), animou os lavradores que exerciam a sua actividade, mormente no reconcavo, a darem corpo a uma idéa que de algum tempo lhes preoccupava os espiritos, de se organizarem no instituto que devesse manter uma escola, a que o governo monarchico, desde logo, amparou com as providencias que se consignaram no decreto de 1º de novembro de 1859. E assim, com as quotas dos aggremiados para essa campanha benemerita, e, de outra parte, com as subvenções do governo do Imperio e da Provincia, póde-se installar solemnemente, a 15 de fevereiro de 1877, num palacete proprio, na villa de São Francisco, a cerca de tres horas da capital e a pequena distancia da cidade de Santo Amaro, a escola, que foi um marco a assignalar o ponto de partida da instituição definitiva do ensino agricola na nossa patria. (*Apoiados*).

Sob a vigilancia do Instituto, da associação a que alludi, que a organizara e a mantinha, funccionou regularmente a escola, formando engenheiros agronomos, muitos dos quaes exercem hoje a sua profissão, alguns com brilho notavel, espalhados por todo o paiz, durante o largo periodo de 28 annos, de 1877 a 1905, quando o governo do sr. José Marcellino conseguiu transferil-a do Instituto para o dominio do Estado...

O sr. Pires de Carvalho — Convem assignalar que o Instituto estava debaixo da acção directa do governo estadual, desde a Provincia.

O sr. Octavio Mangabeira — Ouça-me v. ex. Estou fazendo o historico, para assignalar como a União tomou a si o estabelecimento que acaba de fechar.

Dizia, que, em 1905, o sr. José Marcellino, governador da Bahia, conseguiu transferir aquella escola para o dominio do Estado, que, adaptando os seus cursos a uma feição mais pratica, lhe passou, dessa data, a custear, directa e officialmente, os respectivos encargos. Eis, sinão quando, porém, o então representante da Bahia, sr. José Maria Tourinho, animado do intuito louvavel de prestar um serviço á sua terra, apresentou, justificando-a em sessão de 7 de dezembro, de 1910, uma emenda, que entrou para o orçamento, habilitando o governo a, já que preoccupado se dizia com a organização, pelos Estados, do serviço de ensino agronomico, fazer a avocação daquella escola, nos termos ou sob as clausulas do accordo que para tal celebrasse com o governo do Estado.

A medida, que a emenda propunha, dir-se-ia que estava nos propositos do governo actual da Republica, porque, de facto, sr. presidente, logo em janeiro de 1911, quando mal se começava a executar a lei orçamentaria que a continha, o sr. Pedro de Toledo, ministro da Agricultura, telegraphava ao governador da Bahia propondo a avocação, que, na verdade, após as combinações entaboladas entre s. ex., nome da União, e o illustre deputado a quem me referi, designado pelo governo do Estado para represental-o no ajuste, foi effectuada por decreto de 15 de fevereiro de 1911, completado, um mez depois, pelo de 12 de março, em que se creou, annexo á então denominada Escola Média ou Theorico-Pratica de Agricultura, o Aprendizado Agricola.

As nomeações retumbantes que então se effectuaram; as encommendas que logo se fizeram de installações magnificas para a bibliotheca e os gabinetes que hoje enriquecem o estabelecimento; as congratulações enthusiasticas que se trocaram entre os dois governos, tudo fez crer, na Bahia, que uma bella conquista se fizera em beneficio do Estado.

Mas transcorrem-se apenas dois annos. Dá-se uma dessas passagens em que tem sido tão fertil o quadriennio a findar-se. A pesca, a veterinaria, a protecção á borracha, desapparecem das cogitações do honrado sr. Pedro de Toledo, absorvido de subito pelos encantos da diplomacia, que o encaminha para o Quirinal.

E o nobre sr. Edwiges de Queiroz, como numa especie de "habeas-corpus" contra a hierarchia impertinente do sr. Herculano de Freitas, passa a desenvolver na direcção da pasta da Agricultura, a longa experiencia adquirida, como homem de governo, nas proveitosas administrações que fizera na policia, aliás onerosissimas, desta vasta metropole.

O que é certo, sr. presidente, é que, com surpresa para o Estado, vem de surgir um decreto em que se determina o fechamento da antiga escola agricola.

Pelas providencias que se seguem, vae a Camara ver em que consiste a ordem de suspensão. Aos moços que ali cursavam aulas, no ultimo anno do respectivo tirocinio, nada, no decreto, se lhes dá, além da faculdade de se transferirem para os cursos, dentro das linhas dos regulamentos ou dos limites de capacidade da escola de Pinheiros.

Para os empregados demissiveis, a exoneração immediata; para os garantidos por lei, a disponibilidade, com direito ao competente ordenado; e o edificio, com as installações, a bibliotheca, e os gabinetes confiados que, em todo caso, ficaram.

Não se dirá que sejam procedentes os fundamentos em que se basea o decreto. Falta de recursos não houve, porque existem no orçamento as verbas necessarias, havendo, clara e positivamente, bem mais onde cortar, num departamento como aquelle, que o *Jornal do Commercio* appellidou de "encyclopedia voraz", porque de tudo elle trata, com tudo elle dispende, e, quando, por acaso, as circumstancias nos impuzessem economias extremas, acredito, sr. presidente, que ao proprio ministerio, todo elle, no seu conjunto famelico, deviam sobreviver, mesmo que fossem adstrictas a um outro ramo da administração, ao da Viação, por exemplo, sinão ao da Instrucção Publica, as escolas de ensino agronomo (*apoiados*), entre as quaes a que, ha quasi 40 annos, vinha funccionando em meu Estado. A impropriedade do local, as irregularidades no serviço, que são os outros motivos em que o decreto se apoia, não se deveriam corrigir pela medida contraproducente que estou a combater, tanto mais quanto é pouco edificante que, dois annos depois de o governo ter avocado o estabelecimento, de com elle haver feito, em melhoramentos, despesas não pequenas, nomeando para elle até professorado vitalicio, venha o mesmo governo declarar que é tão improprio o local em que a escola se acha situada, aliás ha 40 annos, tão irregulares os serviços, cujo responsavel não é outro sinão o mesmo governo, que não houve outro recurso a não ser a suspensão, por prazo indeterminado, em condições que, como ha pouco dizia, redundam na suppressão.

Ai da Republica, si esta doutrina vingasse! Porque, de facto, sr. presidente, si viesse a vingar esta doutrina de se remediar com a suppressão a irregularidade dos serviços que precisem de ser organizados...

O sr. Mauricio de Lacerda — Era o caso de supprimir a propria presidencia da Republica.

O sr. Octavio Mangabeira — ...não sei o que escaparia no Brasil, por todos os varios ramos de sua administração publica, onde reinam, em grande parte, o desmantelo e a desordem, — não sei o que escaparia, no Brasil, ao game do cutelo!

Depois, das duas uma: ou a escola de que se trata não satisfaz aos seus fins, e o governo, em tal hypothese, não a deveria avocar, para logo em seguida dispender com os melhoramentos e as reformas que nella introduziu, ou a escola preenche os seus intuitos, e, neste caso, o governo faz mal em supprimil-a, quando elle mesmo a avocou e elle mesmo lhe deu regulamentos, organizando-lhe os cursos e preceituando-lhe os programmas.

Seria bem o caso de inquirir: quando foram preteridos os interesses do serviço publico, ou até mesmo os dos cofres da União; quanto se fez a avocação de uma escola que dentro de breve tempo se teria de dar como imprestavel, ou quando se fecha a escola, de que foram razoaveis, porque essa escola era util, a avocação que della se fizera e os reaes melhoramentos que nella se introduziram?

Ahi está, sr. presidente, ahi está quando eu dou razão ao bravo ministro da Marinha. Não se conformando com o projecto do "dreadnought" *Rio de Janeiro*, encommendado pela presidencia de que s. ex. é secretario, abriu-lhe viva campanha, até que o passou adeante. Mas, justiça se lhe faça: não se descuidou um só momento de que se batesse a quilha de um novo couraçado, a seu contento.

A ajuizar pelo facto de que ora venho tratando, o nobre titular da Agricultura se revela de outro genero, por certo mais perigoso: quando não se conforma com um serviço que o seu antecessor instituiu, promove-lhe a suspensão a prazo indeterminado; fecha as portas, despacha o pessoal... e passa a folha seguinte, sem ter mais nada a propôr. E' o que s. ex. acaba de fazer com a nossa velha e tradicional Escola de Agricultura.

Ha mais um facto a notar. Um dos jornaes da manhã, creio que a *Gazeta de Noticias*, publicou, ha dias, que diversos estudantes, vindos da Bahia, aqui se achavam em sérios embaraços, porquanto si, de uma parte, lhes não era possivel a matricula na Escola de Pinheiro, conforme se lhes assegurára no decreto, por outra parte se verificava que os programmas ou os cursos adoptados pelas duas escolas eram divergentes entre si. De modo que uma de tres: ou a palavra official não se cumpre...

O sr. Mauricio de Lacerda — Pode dizer no plural: as palavras.

O sr. Octavio Mangabeira — ... nem mesmo, quando empenhada nos decretos, ou se pretende embair a boa fé dos alumnos, sob a illusão de uma promessa vã, por isso que inexequivel, ou — o que acredito mais provavel — o proprio ministerio ignorava, quando formulou o decreto, que eram divergentes os programmas daquellas duas escolas, por elle administradas.

Não quero, me alongar, nem só porque ha um collega que precisa de vir á tribuna, como porque comprehendo que o assumpto de que me occupo não é das que interessam mais de perto ao espirito da Camara. (*Muitos não apoiados.*)

Um deputado — Estamos ouvindo v. ex. com muita satisfação.

O sr. Octavio Mangabeira — Tenho, porém, ainda a accentuar, o governo bahiano na defesa de interesses que julga preteridos, ou mesmo até de direitos que considera lesados, cogita de promover, perante o federal uma solução consentanea com os interesses que a estes dois governos cumpre acautelar e proteger. Num officio que enviou ao sr. presidente da Republica e que farei juntar ao meu discurso, o governador da Bahia reclama, numa série de argumentos e de ponderações muito opportunos contra o fechamento da Escola, a ponto de declarar que, em caso ultimo, se utilizará da reversão de que trata uma clausula do accordo firmado com o governo federal, si este insistir, porventura, no lamentavel proposito, em que, aliás, não crê, de abandonar os cursos que avocára e que mantinha, não faz ainda tres annos. Pela minha parte, desde já, como representante da Bahia, recorro do decreto do governo para o proprio bom senso do governo. Estado que contribue notavelmente para as rendas geraes do paiz e onde, no que se refere propriamente a ensino superior que ao governo federal incumbe distribuir pelas diversas circumscripções da Republica, a iniciativa particular, desinteressada e benemerita, vem mantendo, ha longos annos, dois institutos notaveis, que servem a todo o norte do Brasil — a Faculdade Livre de Direito e a Escola Polytechnica. (*apoiados*) —merece bem que a União, como faz com outros Estados, se encarregue, pelo menos, de organizar o nosso ensino agronomico, e não de suspendel-o ou supprimil-o.

Invoco a boa vontade do nobre titular da Agricultura, para que s. ex. a modifique ou a transforme; de qualquer modo, porém, não condemne ao sacrificio uma das mais estimaveis entre as instituições da minha terra.

Estamos deante de um caso em que, mesmo que o não pudesse, haveria de ter confiança. Porque sr. presidente, quero, terminando, dizer: não devo, nem me animo a acreditar que, depois de tantos annos de Republica, se houvesse organizado, no Brasil, um Ministerio da Agricultura, para que este se incumbisse de determinar o fechamento de uma escola de ensino agronomico que, vae caminho de um bom seculo, era objecto das cogitações dos lavradores bahianos e, ha mais de 50 annos, recebia o influxo benemerito de sua majestade o imperador! (*Muito bem; muito bem. O orador é cumprimentado e abraçado.*)

Café Globo, Chocolate, bombons finos e fantasia de chocolate, só de Bhering & Cª, 7 Set. 107.

Loteria Federal

200 contos — Depois de amanhã
400 contos — Dia 20 e 22
CENTRO LOTERICO
Rua Sachet, 4, antiga Nova do Ouvidor

TERRA & MAR

EXERCITO

[illegible]

Marinha

[illegible]

Corpo de Bombeiros

[illegible]

Guarda Nacional

[illegible]

Brigada Policial

[illegible]

Unifórme, 8º, com polainas brancas.

OBJECTOS ACHADOS

Temos em nosso poder alguns cartões de participação de casamento, encontrados no dia 27 do mez passado, pelo dr. Adalberto de Almeida, num trem da E. F. Central, vindo de Paracamby.

O seu dono poderá reclamal-os nesta redacção.

— O sr. Francisco Pereira entregou-nos hontem um pince-nez, encontrado na rua do Ouvidor, na porta da nossa redacção.

Aqui fica á disposição do seu dono.

NO CATTETE

REUNIU-SE EM DESPACHO COLLECTIVO O MINISTERIO

FORAM ASSIGNADOS DECRETOS DAS PASTAS DO INTERIOR, EXTERIOR, FAZENDA, GUERRA, MARINHA, VIAÇÃO E AGRICULTURA.

INTERIOR

[illegible]

te Dionysio Affonso Fernandes no mesmo posto, em 12 de setembro de 1912, com antiguidade de 29 de dezembro de 1908.

Nomeando o bacharel Ernesto Claudino de Oliveira Cruz, para o cargo de auditor de guerra.

MARINHA

Promovendo:

no Corpo da Armada:

por antiguidade: a capitão de mar e guerra o de fragata Alberto Fontoura de Andrade;

a capitão de fragata o graduado Eduardo de Carvalho Piragibe;

a de corveta o graduado Benjamin Goulart;

a capitão-tenente o graduado Victor Pujol e os primeiros tenentes Marcellino José Jorge, Alexandre Paranhos da Silva Velloso e Antonio Brito de Barros;

a 1º tenente o graduado João Paiva de Azevedo e os segundos tenentes Juvenal Greenhalgh Ferreira Lima, Eugenio de Lacerda Jordão, Godofredo Rangel e Armando Trompowsky de Almeida;

por merecimento:

a capitão de corveta o capitão-tenente Americo Brix;

a capitão-tenente o 1º tenente Durval Julião;

no corpo de engenheiros navaes:

por antiguidade:

a capitão de mar e guerra o graduado Alvaro Agostinho Rosauro de Almeida;

graduando:

em capitão de mar e guerra o de fragata Octavio Tavares Jardim;

no corpo da Armada:

em capitão de fragata o de corveta Armando Cesar Burlamaqui;

em capitão de corveta o capitão-tenente Nuno Alvares Pirajá da Silva;

em capitão tenente o 2º tenente Jayme da Silva Oliveira;

em 1º tenente o 2º Attila Monteiro Aché;

reformando o capitão de mar e guerra Pedro Velloso Rabello, no posto de contra almirante;

transferindo para o quadro supplementar o 2º tenente Castão Paranhos do Rio Branco;

nomeando:

o contra almirante reformado dr. Manoel de Alburquerque Lima, lente avulso da Escola Naval, para o cargo de lente cathedratico da mesma escola, da 1ª cadeira do 3º anno;

para o cargo de lente cathedratico da cadeira de topographia precedida de noções de geometria descriptiva e levantamentos topographicos do 2º anno da Escola Naval, o contra almirante reformado dr. João da Costa Pinto;

exonerando:

o capitão de corveta honorario dr. Augusto de Brito Belfort Roxo, do cargo, que actualmente exerce na Escola Naval e nomeando-o para instructor da cadeira que exerce o capitão tenente reformado Althur Waldemiro da Serra Belfort de chefe da praticagem dos rios da Prata, Baixo Paraná e Paraguay.

VIAÇÃO

Aposentando:

a pedido, José Antonio Gomes, bagageiro de 1ª classe da Estrada de Ferro Central do Brasil;

Pedro Abillo Sacramento, carteiro de 1ª classe da Administração dos Correios de Pernambuco;

prorogando até 30 de maio de 1915 o prazo para o inicio do serviço de navegação entre Recife e Manáos da Linha Sul Norte, contratado com a Companhia Nacional de Navegação Costeira.

AGRICULTURA

Abrindo o credito de 1.000:000$000, para satisfazer ao pagamento dos serviços de esgotos da villa Proletaria Marechal Hermes;

concedendo patentes de invenções a:

Francisco Martins de Aguiar e Manoel Affonso Monteiro, para "um preparado liquido destinado a ser applicado como colla para couros e solas no fabrico de calçados, servindo com addicionamento de cortiça para impermeabilizar calçados nas respectivas solas bem como para tirar quaesquer nodoas em couro";

Ernesto Lopes de Souza, para "um novo envolterio de papel impermeavel e transparente para acondicionamento de pães, biscoitos e seus congeneres, [illegible]

Os coroneis:

de engenharia, Antonio Felix de Souza Amorim;

de cavallaria, Francisco Sergio de Oliveira;

medico, dr. João Alexandre Seixas.

Classificando:

Na cavallaria: os capitães Feliciano Pinto Pessoa e Luiz de Gouvêa Ravasco;

No quadro supplementar: José Joaquim da Graça, no 3º esquadrão do 5º regimento e João Pedro do Amaral e Silva, no 4º do 9º.

Transferindo:

Na cavallaria, o major graduado Augusto de Alcantara Junior, do quadro supplementar para o ordinario, sendo [illegible]

DAE ÁS VOSSAS CREANÇAS

EMULSÃO DE SCOTT

para robustecel-as e assegurar seu bom desenvolvimento.

Insisti na legitima: de SCOTT.

lações aperfeiçoadas para carga e descarga de mercadorias";

Daniel Higham, para "um apparelho de combinação de phonographos e imagens moveis";

Société Chimique des Usines du Rhône, para "recipientes para conservar e lançar liquidos volateis perfumados";

Alexandre Spencer, para "aperfeiçoamentos em engrenagem central de para-choques e tracção para vehiculos de estradas de ferro e semelhantes";

José Marcellino Urgellis, para "aperfeiçoamentos em machinas para tirar a polpa de coca e outras bagas polposas";

Marie Canac, para "um processo para cobrir directamente o aluminio de depositos metallicos e soldal-o";

Patentverwertungs-Ges. m. b. H. Continental, para "um aro protector para rodas de vehiculos";

Schmidt sche Heissdampf-Gesellschaft m. b. H., para "um collector de vapor para esquentadores";

Manoel Macedo, para "um sacco com tampos de madeira e fechos de arame para acondicionamento de herva-mate";

Abelardo de Aguiar Souza, para "aperfeiçoamentos em machinas para descascar, limpar e separar café";

Pater Thomas Hayward e William Patrick Sanderson, para "um bico de descarga de vapor para locomotivas";

Henrique Aubertie, para "um novo systema de retenção de dentes por meio de uma contraplaca, denominada "Aubertie", para trabalhos de bridgework e outros";

Antonio Alves, para "uma solução aperfeiçoada para a lavagem de roupas, soalhos, metaes, marmores, azulejos, louça e vidros, denominada "Agua Brasil";

Olavo Alves Saldanha, para "um producto chimico, para a extincção do carrapato e de outro qualquer parasita do gado denominado "Carrapaticida Brasil";

Andrew Rogers, para "um medidor de gaz aperfeiçoado";

Astrogildo Guilherme Veill, para melhoramentos que introduziu em sua invenção de "um apparelho mecanico-electrico, denominado "Medidor Weill", destinado a medir as aguas dos tanques dos diques fluctuantes ou de qualquer outro deposito, á distancia".

[illegible]

Frederic Stéphan Boerries, para "um phonographo electro-mecanico";

Joseph de Cosmo e Henri Quinaux, para "um novo explosivo para motores de explosão de todos os generos";

Alexandre Spencer, para "aperfeiçoamentos em para-choques para vehiculos";

The Dresser Generator Company, Inc., para "aperfeiçoamentos em geradores de calôr e de força motriz";

Vickers Limited, para "uma disposição de disparos com commando gradual para minas submarinas";

Ernest Buchholtz, para "aperfeiçoamentos em fornos para tratamento de minérios";

Alexandre Vandevelde, para "instal- [illegible]

Cofres "Berta"

São os de maior segurança contra fogo e roubo

Camas "Berta"

São as mais solidas, hygienicas e confortaveis

Fogões "Berta"

Para uso de lenha e carvão; são os mais economicos e asseados

141 Rua Uruguayana 141

MOREIRA LEÃO

ONDE ANDARA' O SR. SCHIN?

Mme. Rosa, sua esposa, procura-o por intermedio da policia

Mme. Rosa Fernandes é casada com Miguel Schin, de Montevidéo, ha perto de tres annos.

Seu marido era empregado na Ferro-Carril do Sul e saindo, veiu para o Brasil, deixando a esposa na capital uruguaya.

Succede, porem, que uma vez aqui, o sr. Schin dirigiu-se a S. Paulo de onde escreveu á esposa, chamando-a. Mme. Rosa veiu, saltou em Santos e de lá seguiu para a capital paulista, onde se hospedou em casa de sua cunhada Rafiza, á Villa Marianna, rua Domingos de Moraes 12.

Ali recebeu ella um telegramma do [illegible]

PRECALÇOS DE UM EXPLORADOR

[illegible]

THEATROS

PRIMEIRAS

"CHUA'!", NO S. JOSE'

A revista vae se rehabilitando.

O bom exemplo, ou melhor, alguns bons exemplos, que têm apparecido nos theatros por sessões, já dão fructos; poucos, mas sempre alguns, e sazonados.

Mais tarde elles serão mais numerosos, sinão mais abundantes, e dia virá, fiamos, que o annuncio de uma revista não fará arrepiar os cabellos do bom burguez que deseja levar a sua cara metade ao theatro barato, por preços de cinemas.

O sr. Alvarenga Fonseca, conhecedor do estado de decadencia a que baixou o nosso theatro popular tambem lavrou o seu protesto contra as licenciosidades de que está eivado o genero revista, escrevendo uma, com o titulo *Chuá!*, e na qual o comedimento de linguagem é digno de sinceros encomios.

* * *

A significação de *Chuá!* é dada, em fórma de prologo pela sra. Laura Godinho que vem á ribalta dar o "Recado" ao publico. Chuá nasceu no S. José, diz ella, é uma expressão empregada para o frio, para o calor, para o consolo, para a dôr; é marulho das ondas, é admiração de conquistador ao esbarrar com um bonito palminho de cara, é, emfim, tudo o que pretende exprimir uma coisa que não se exprime.

E si o leitor não comprehendeu, vá ao S. José e lá melhor entenderá a nova interjeição.

* * *

A revista tem um enredozinho leve, tenue, que lhe serve de alinhavo.

André é um fazendeiro que chega ao Rio, de Itabira do Matto Dentro, acompanhado de sua mulher Generosa e sua filha Angelita e de uma crioulinha. Tirou a sorte grande: vem pois receber o cobre e, ao mesmo tempo, divertir-se.

Na calçada da E. F. C. do Brasil encontra-se com o Lopes, rapaz amavel, serviçal que se lhe offerece como *cicerone*.

O fazendeiro recebe o dinheiro da loteria e confia á guarda do novo amigo 48 contos. O Lopes namora-lhe a filha e com ella cáe na pandega.

Depois de varios episodios comicos os namorados pedem perdão aos velhos; o casamento fica assentado e todos partem para Itabira onde se realizará a ceremonia nupcial.

Por ahi se vê que não ha nada mais moralizador como o *Chuá!*

* * *

As criticas que fazem o tempero da revista são comicas e engraçadas. A Jogatina, o Hotel-Hospedaria, as Zonas da Bohemia, a Medicina, a Encrenca, O chuva, a Policia Sanitaria, os Gabirús, dão ensejo a boas piadas.

O quadro á beira mar com a passagem dos navios da esquadra é de bellissimo effeito.

* * *

Dispensando-nos de fazer nomes, diremos que o pessoal do S. José deu, ante-hontem, muita vida e movimento á peça, com evidente agrado do publico que riu a valer, e applaudiu todos os actores.

Costa Junior escreveu bonita musica aproveitando-se da indefectivel Cabocla de Caxangá, e imitando o duetto dos beijos do *Conde de Luxemburgo*.

O terceto das "Zonas" e a canção do "Chuva" foram bisados.

O duetto do "Giló", não obstante os resistentes pedidos do publico, não foi repetido, porque o Bernardino, um dos duettistas ficára nos bastidores em estado que o impossibilitava de reapparecer ao publico.

* * *

HEDY IRACEMA

Realiza-se sabbado proximo, no Theatro Municipal, ás 9 horas, o grande Concerto, com orchestra, da celebre soprano brasileira Hedy Iracema Brugelmann, prima donna do Theatro Real de Stuttgart.

O programma a ser executado é o seguinte:

1 Beethoven: "Coriolano", ouverture pela orchestra; 2 Weber: "Aria" de Agatha, na opera "Der Freischutz" "Ah, che non giunge il sonno", senhora Hedy Iracema; 3º Wagner: "Aria" de Elisabeth da opera "Tannhauser "Salve d'Amor", senhora Hedy Iracema; 4º Wagner: "Ballada da opera "Der fliegende Hollandel" "Traft ihr das Schiff", senhora Hedy Iracema; 5º, Glinka: "Kamarinskaya", Fantasia sobre duas canções populares russas, pela orchestra; 6º C. Gomes: "Aria de Fiora", da opera "Lo schiavo", "Oh ciel di Parahyba", senhora Hedy Iracema; 7º, Richar Wagner: "Traume", pela orchestra; 8º, Nepomuceno "Oh! Victimaria" "Scena" de Iskah no 2º acto do "Abul".

A orchestra será regida pelo maestro Alberto Nepomuceno.

* * *

O FESTIVAL DE HOJE, NO CARLOS GOMES

Realiza-se hoje no Theatro Carlos Gomes o espectaculo em beneficio dos pobres soccorridos pelas senhoras de Caridade de S. Bento de Paulo da Freguezia de S. Christovão, subindo á scena o grandioso drama de Eduardo Garrido "O Martyr do Calvario". O papel de Christo será interpretado pelo applaudido actor Olympio Nogueira.

* * *

ESPECTACULOS DE HOJE

THEATRO RECREIO — A companhia Adelina Abranches representará mais uma vez a espirituosa peça — "O gaiato de Lisboa", com o delicioso complemento das "canções portuguezas".

* * *

PALACE-THEATRE — Hontem noticiámos as cinco estrellas que deviam chegar do Prata, para reforçar o programma [illegible]

os recursos do seu talento de escol. Todas as tres partes em que se divide a fita da Nordisk são admiraveis: quer a primeira, "Os dois amores", onde a paixão criminosa arrasta a alma da protagonista, quer a ultima "A noite terrivel", quando os apaixonados amantes, vencidos pela anormalidade insustentavel da situação, rolam mortos, no derradeiro amplexo. A segunda fita do programma é a comedia em 2 partes, "Emfim sós...", tambem da Nordisk e, só por isso, admiravel.

* * *

ECLAIR PALACE — O programma do sumptuoso "rendez-vous" da élite carioca, a ser exhibido hoje, é simplesmente magistral. Consta elle dos deliciosos "films": "O reflexo do passado", drama passional da fabrica Eclair, dividido em um prologo e 2 partes e representado pela genial artista Renée Sylvaire, do Theatro Renaissance; "O hospede da meia noite", drama de intensidade e psychologia social, dividido em 3 partes e a esplendida comedia "Amor e Fumo".

* * *

ODEON — Dois *films* nacionaes de grande successo: *A inauguração da nova Escola Naval e A inauguração da E. F. de Vassouras*, uma comedia de fino capricho da Gaumont — *Galante aventura*; e um grande drama moderno em tres actos — *Doloroso calvario materno*, serie dos grandes romances sociaes, interpretado, por notaveis artistas do Theatro de Berlim.

* * *

AVENIDA — Este concorrido cinematographo exhibe hoje um dos mais lindos *films* editados este anno: *A estrella da genio*, magnifico *film* colorido, em tres actos, interpretado pela bailarina Napierkowska e pelo actor Signoret. Em complemento do programma: *As cascatas de Leforfurm*, *film* do natural, e *A porquinha do Agapito*, scena comica.

* * *

PATHE' — O programma de hoje está organizado da seguinte fórma: a *reportagem animada*, *microscopio universal*, da fabrica Pathé; *Fantoches*, empolgante *film* da afamada fabrica Gaumont; *Max e a doutora*, pelo insuperavel actor comico Max Linder, o Rei do Riso.

* * *

PHENIX — O programma organizado para hoje é constituido de duas verdadeiras obras de arte: *O crime da rua da Luz* n. 13, magnifico drama policial em longos actos, verdadeira maravilha de cinematographia; *O Hystrião* (o novo Rocambole) grande e emocionante drama realista em 4 arrebatadores actos, inexcedivel trabalho da Aquila.

* * *

PARIS — Novo programma organizado com dois *films* sensacionaes: *O Hystrião*, empolgante drama da fabrica Aquila, dividido em 4 extensas partes: *O hospede da meia-noite*, emocionante drama de aventuras policiaes, em 2 longos actos. Em *matinée* como extra *O reflexo do passado*, pungente drama de amor.

* * *

IDEAL — Os frequentadores do Ideal tem hoje um estupendo programma novo: *A estrella da genio*, *film* d'arte Pathé, em 3 lindos actos, interpretado pela notavel bailarina da Opera de Paris Napierkowska; *Guignol* (fantoches), interessante trabalho da Gaumont; *Max e a doutora*, scenas comicas do inigualavel Rei do Riso. Na *matinée* como extra *A inauguração da Escola Naval na enseada da Tapera*.

* * *

IRIS — *O Hystrião*, sensacional drama em 4 extensos actos, da serie d'Oro da afamada fabrica Aquila; *O reflexo do passado*, triste drama de amor, inimitavel trabalho d'Eclair; *O hospede da meia-noite*, empolgante drama, genero policial, em 2 longas partes, da Cines, de Roma.

* * *

DIVERSAS

A revista *O Rei do Tango* do escriptor theatral dr. Atalibo Reis, ainda em ensaios no Theatro Rio Branco, está fadada a ter uma gloriosa carreira, porquanto enorme tem sido os pedidos de bilhetes para a primeira representação, apezar do publico saber que antes della será feita a "reprise" da linda magica *A Gata Borralheira*, devido a innumeros pedidos dos "habitués" daquelle theatro.

PELO TELEGRAPHO

ALLEMANHA

BERLIM, 3.

Foi nomeado sub-secretario de Estado do Ministerio da Marinha o almirante Von Capelle.

AUSTRIA

VIENNA, 3.

O orçamento geral do imperio para o exercicio de 1914-1915 fixa as despesas em 3.460.726.000 corôas e as receitas em 9.460.687.000.

HESPANHA

CADIZ, 3.

No Bazar S. Fernando, desta cidade, deu-se, pela manhã, um incendio que desde logo tomou extraordinarias proporções e em cujos trabalhos de extincção tomaram parte, além dos bombeiros, muitos marinheiros da esquadra e homens do povo.

Ficaram feridos durante os serviços o commandante do cruzador *Rio de la Plata*, oito marinheiros e seis populares.

ARGENTINA

BUENOS AIRES, 3.

O senador por esta capital, dr. Del Valle Iberucea, apresentará amanhã, no Senado, um projecto de lei, ordenando a derogação das leis social e de residencia, ha muito reclamadas pelo partido socialista.

Prevê-se que esse projecto dará logar a largos debates.

* * * A colonia ingleza desta capital festeja hoje o anniversario natalicio do rei Jorge V.

O ministro da Inglaterra, sr. Reginal Tower, abrirá os salões da legação, para uma grande recepção.

* * * No proximo domingo, será inaugurado, no parque de palermo, o monumento que a colonia suissa desta capital offereceu ao municipio, para commemorar a data do centenario da independencia argentina.

URUGUAY

MONTEVIDE'O, 3.

Foi hoje approvado o projecto que autoriza a construcção da estrada de [illegible]

PERU'

[illegible]

CHILE

[illegible]

BAHIA

[illegible]

LA ROYALE

Casa importadora de

JOIAS, BRONZES artigos para presentes

Vende a varejo por preços do atacado

Avenida Rio Branco 130 e 132

Grassy Santos & C.

Sociaes

Passa hoje o anniversario natalicio do sr. Antonio Augusto de Almeida Carvalhaes, conceituado negociante desta praça e cavalheiro de destaque no seio da colonia portugueza e no nosso alto commercio.

O anniversariante que é o presidente da Real e Benemerita Sociedade Portugueza de Beneficencia, tem o seu nome ligado tambem aos mais importantes institutos de benemerencia desta capital, que lhe devem serviços relevantes e extraordinarios. Os seus amigos e os seus admiradores, comparecerão hoje em grande numero ao seu palacete á rua Conde de Bomfim, no qual se realiza brilhante festa intima, promovida pelas gentis senhoritas Isabelinha, Carolina e Guiomar Carvalhaes, para levar saudações e homenagens ao estimado commerciante que pela sua modestia e pelos seus merecimentos cada vez mais digno se torna da consideração que lhe dispensam.

*

Edgar é um robusto pimpolho que faz todo o enlevo e encanto da casa dos seus paes. Tanta alegria elle derrama naquelle lar feliz, com a sua graça infantil, que o capitão da brigada policial Joaquim Martins, ha de supportar, hoje, muitos abraços, por isso que o Edgar vae-se tornar homem serio, completando um anno de edade.

*

Fez annos hontem o intelligente menino Mario Pinheiro Ramos applicado alumno do Collegio Baptista, na Tijuca e filho do dr. Luiz Ramos e d. Maria Pinheiro Ramos, professora municipal.

*

Por motivo do seu anniversario natalicio, a gentil senhorita Herellia Neves, graciosa filha de d. Manoela Neves, receberá hoje as mais expressivas manifestações de carinho de suas innumeras amiguinhas.

*

O conhecido professor de musica Annibal de Castro festeja hoje a data anniversaria de seu filho, Quirino Viegas de Castro, alumno do Instituto Nacional de Musica.

*

Faz hoje annos o sr. Cyro de Salles Abreu.

*

Faz annos hoje, a senhorita Nathercia da Motta Magalhães Carvalho, distincta professora municipal.

*

Faz annos hoje d. Ritoca Lindgren, esposa do dr. Carlos Lindgren.

*

Passou hontem o anniversario natalicio da gentil senhorita Amalia Capitani, filha do maestro Attilio Capitani.

*

Completa hoje mais um anniversario natalicio madame Velloso Pederneiras, esposa do tenente-coronel Innocencio Velloso Pederneiras.

*

Conta hoje mais um anniversario natalicio d. Ritinha Netto, esposa do coronel Virgilio Gouvêa da Silva Netto.

*

Festejou hontem o seu anniversario natalicio a gentil senhorita Esther Pavoas de Siqueira.

*

Vê passar hoje o seu anniversario natalicio mlle. Valeria Landesman, professora de linguas nesta capital.

*

Faz annos hoje e será por isso muito cumprimentada, a senhorita Jacy Torres, filha do capitão dr. Jacintho Torres.

*

Faz annos hoje a senhorita Laura Meira, filha do dr. Ayque Meira, thesoureiro da Alfandega do Rio de Janeiro.

*

D. Maria de Oliveira Thomaz, esposa do sr. Manoel Pereira Thomaz, machinista da Central do Brasil, festeja hoje seu natalicio.

*

Faz annos hoje o sr. Dario Moreira B. de Castro.

*

Passa hoje o anniversario natalicio do sr. João Campello Junior.

*

Passou hontem o anniversario natalicio do sr. Alfredo Corrêa Pinto, conceituado guarda-livros nesta praça. O anniversariante, teve ensejo de receber muitas felicitações por parte de seus amigos, que são todos quantos o conhecem.

* * *

BAPTISADOS

Aloysio, filhinho do capitão Pedro Aragão, funccionario da Saude Publica, e de d. Carmen Neves de Aragão, é levado hoje á pia Baptismal na egreja do Sagrado Coração de Jesus.

Servirão de paranymphos o dr. João Baptista de Azevedo Lima e sua esposa, d. Georgina Araujo de Azevedo Lima.

* * *

CONFERENCIAS

A União Catholica Social Feminina, de accordo com os seus fins, realizará uma conferencia sobre — "O theatro moderno e a mulher christã", no salão nobre da Associação dos Empregados no Commercio, hoje, ás 8 1/2 horas da noite.

Será orador frei Pedro Sinzig, O. F. M., vice-presidente do Centro da Boa Imprensa.

* * *

CONCERTOS

A's 3 horas em ponto da tarde de hoje, o joven pianista J. Octaviano Gonçalves, 1º premio de 1913 do Instituto Nacional de Musica, dará o seu primeiro Recital, no Salão nobre do "Jornal do Commercio".

O programma consta das seguintes peças: Sonata de Beethoven, 3 Preludios e Estudos de Chopin, Preludio e Fuga de J. Octaviano Gonçalves, "Berceuse" de E. Wurmser, "Barcarolle, H. Neipel ..." e Tarantella de H. Oswald, 2 Estudos de Ru- [illegible]

FALLECIMENTOS

[illegible]

onde, pouco tempo depois tirava o premio de viagem.

Em Paris, onde foi aperfeiçoar os seus estudos, teve ensejo de manter relações com os mais abalisados profissionaes que lhe deram os mais honrosos attestados de sua competencia como esculptor e architecto.

Regressando ao Brasil em 1913, continuou a dedicar-se á sua arte até que hontem a morte o colheu.

Contava o finado 42 annos de edade, apenas.

O seu enterro terá logar hoje, ás 9 horas, do predio acima indicado, para o cemiterio da Penitencia.

O Parc Royal

é o depositario geral para a venda dos celebres preparados de

MME. SELDA POTOCKA

Para os tratamentos da

PELLE E DO CABELLO

MUSICA

CONCERTOS CHIAFFITELLI

No dia 10 deste mez inicia o professor Chiaffitelli a segunda serie de Concertos de Musica de Camara, tendo como auxiliares: a senhorita Sylvia de Figueiredo, do piano; a sra. Maria Milone Vaz (violino), professor Orlando Frederico (viola), d. Brazilina Bormann (violoncello).

Tomarão parte tambem as professoras Candida Kendall, Nicia Silva, Marianna Ayres de Souza, senhoritas Manuelita Marcondes, Ruth Pedreira de Mello, Gulnar Bandeira e mme. Reidy (cantoras), e as senhoritas Suzanna e Helena de Figueiredo, H. Oswald (pianistas) e maestro Francisco Braga (regente de orchestra).

Esses concertos serão, como no anno passado, semanaes e em numero de doze, recaindo em 10, 17 e 24 de junho; 1, 8, 15, 22 e 29 de julho, e 5, 12, 19 e 26 de agosto.

Num folheto de 60 paginas o sr. Chiaffitelli reuniu todos os programmas que vão ser executados, com as respectivas notas explicativas, e mais uma breve e util referencia ás origens do quartetto.

A Reactivação

é o unico elemento que nos póde assegurar da *cura radical da syphilis*; sem ella, a *negatividade da Reacção de Wassermann* não tem valor. Este novo processo é praticado no CENTRAL INSTITUTO E LABORATORIO EHRLICH e em todas as suas filiaes nos Estados.

Cura rapida da *Gonorrhéa* e suas complicações; da *Erysipela*, *Furunculos*, *Impingem*, *Darthros*, *Espinhas* e molestias da pelle em geral. Tratamento especial para a *Tuberculose* e *Lepra* (morphéa).

Applicações do Radium. Exame de sangue, succo-gastrico, urina, leite, etc. Director geral: DR. ANYSIO DE SA', 120, S. José, entre Av. e l. Carioca.

PEIXEIRO SEDUCTOR

A policia deve agir

Pedro de Azevedo é vendedor de peixe. Como tal, elle tem a facilidade de falar ás primeiras horas da manhã com as creadas, que, geralmente, se de toda uma casa as primeiras que se levantam.

Foi aproveitando uma dessas occasiões propicias, que Pedro de Azevedo, emquanto mostrava as pescadinhas, conseguiu seduzir nada menos de duas creaturas.

Agora apparecem mais uma victima do peixeiro seductor; chama-se Mercedes Justina, menor de 14 annos, filha de Cornelio Justino de Oliveira, morador em Madureira.

Pedro de Azevedo seduziu a sua nova victima, no dia 23 de abril á rua Conselheiro Lisboa. O sr. Cornelio, pae da menor, apresentou queixa á policia do 23º districto, que, depois de conservar preso, por tres dias, o seductor, o mandou em paz, embora fosse o defloramento constatado em corpo de delicto a que Justina se submetteu no Gabinete Medico Legal.

E foi só o que fez a policia.

JARDIM ZOOLOGICO

Terminará breve o contrato do elephante Topsy, no Jardim Zoologico, onde o celebre pachyderme tem obtido um exito sem exemplo, com os seus assombrosos trabalhos. Topsy, que não tem rival entre os pachydermes, ainda não foi visto por muita gente, entretanto ninguem deveria desconhecer os seus trabalhos; talvez aqui não appareça outro egual. O famoso elephante trabalhará domingo duas vezes, ás 2 1/2 e ás 4 1/2 horas da tarde. [illegible]

TANTAS VEZES VAE O CANTARO A' FONTE...

[illegible]

MUSICA E THEATRO

REVISTA SEMANAL

Noticiando o primeiro concerto da sra. Alice Cucini, dissemos que a celebre cantora aqui esteve no fim do seculo passado.

O empresario e zelador dos creditos chronologicos da concertista, em reclame graciosamente agasalhado nas folhas cariocas, affirmou que ella, fazendo parte da companhia dirigida por Hariclée Darclée, estivera no Rio em 1908.

Ha engano, ou antes dois enganos: um nosso, outro da empresa; e, para desfazel-os, não nos fiando mais na memoria de quem nos dera a informação errada, fomos consultar os nossos archivos, e elles nos esclarecem e aos leitores o seguinte:

A sra. Alice Cucini, é exacto, fez parte da companhia lyrica dirigida por G. Sansone e da qual era principal figura Haclée Darclée. Tinha como collegas e collaboradores na "Aida", o Bortolomasi, que foi um notabilissimo barytono e estava reduzido ao papel secundario de rei; o tenor Gamba, no Radamés, o barytono Pacini no Amonasro, o baixo Mansueto no sacerdote e o Macnez que fazia o mensageiro.

Essa companhia estreou no Lyrico a 25 de outubro de 1903, — cantando a opera de Verdi, e no domingo 18 do mesmo mez repetia-a em "matinée" com o mesmo pessoal da estréa.

Foi, portanto, em 1903 e não 1908, como o reclamista assevera, nem no fim do seculo passado, conforme um desmemoriado espectador de então nos affirmara.

Como se vê, o nosso engano recuava a vinda da sra. Cucini, de 4 annos, e o engano da empresa protela, de cinco annos a data certa.

Restabelecida a exactidão do caso, o que muito poderá aproveitar aos futuros biographos da sra. Cucini, noticiemos o seu segundo concerto realizado sabbado, em despedida, no Lyrico.

* * *

A provecta artista cantou peças de Caccini, Schubert, Brunet-Lafleur, Anteri Manzocchi, Bizet, Trimarche, Giordano, Ponchielli, Tosti, Thomas, Schumann e Donizetti.

A assistencia, pouco numerosa applaudiu intensamente a sra. Cucini cujas notas graves ainda ostentam nutrida sonoridade.

Os theatros poucas novidades têm dado: vão poupando as peças do repertorio, á espera que a temporada esquente.

No Recreio á uma representação da *Caixeirinha*, na quinta-feira, seguiu-se *Amor de Perdição*, que é por vezes a taboa da salvação de empresas em crise de espectadores.

O emocionante drama, narrado por Camillo Castello Branco, que baldeou á posterioridade o nome de seu tio, avô, Simão Botelho, "assassino por amor, foi, transformada em obra theatral por Alvaro Peres e D. João da Camara. Na versão de Alvaro Peres, *Amor de Perdição* já teve nestes cinco mezes decorridos de 1914, tres edições: uma pela companhia da empresa Moraes, no mesmo Recreio, em fevereiro; outra no Apollo, em março, pela companhia de Eduardo Victorino; a terceira, em maio, no Carlos Gomes, pela empresa João Caetano.

O arranjo de D. João da Camara é o texto adoptado pela companhia, de que fazem parte as duas Abranches, mãe e filha.

Em outubro do anno passado, no Apollo, Adelina e Aura, fizeram a Marianna e a Thereza, duas personagens destinadas a esponjar lagrimas dos olhos dos espectadores.

Aura, este anno, veiu com as suas faculdades artisticas mais apuradas. Ella não é só a actriz que ri e faz rir de um riso contagioso, avassalador; sabe tambem chorar e o seu pranto não deixa o espectador impassivel; põe-lhe na alma commoções inesperadas.

A carta que Simão escreve á Thereza, antes de seguir para o desterro, aquellas derradeiras palavras: "Não morras, filha da minha alma" soluçadas por Aura, com a funda angustia de quem vae mergulhar para sempre na tenebra da sepultura, humedecem os cilios do espectador mais empedernido.

Aura, que diz coplas como perfeita cançonetista de *Cabaret*, e faz a ingenua de comedia com a mais espirituosa petulancia e sabe tanger na alma do auditor, a corda suavissima do sentimento, que surpresa ainda nos reservará, ella, tão nova, tão linda e genial?

Adelina Abranches, na Marianna, não teme rivaes, do nosso conhecimento, ao menos. O caracter vibratil da camponia que, no segredo da sua alma rude, se apaixona pelo fidalgo, victima do fatal destino, é por ella traduzido com as côres fortes de opulenta palheta.

A sua dedicação resiste aos espinhos do ciume que as palavras de Simão, a todo momento, lhe cravam no peito; mas não occulta a dôr que o estrago lhe reflecte no semblante... E Adelina dedilha a sua epopéa de lagrimas nas cordas mudas da alma, já morta, de Simão Botelho.

Alexandre Azevedo realizou um aceitavel typo do ferrador João da Cruz, á parte certa mimica superabundante que denotava o embaraço de quem prefere a casaca aristocratica á jaqueta do plebeu.

Sacramento pareceu-nos pouco á vontade na pelle do Simão. Talvez o genero o não seduza.

Quem clamava contra a encadernação do desembargador, era o Alfredo, o qual, para se sair do aperto, achou melhor alvitre declamar a parte, pondo-lhe tambem umas solfejaduras de cantarola.

Ferreira de Souza, no antipathico Thaddeu de Albuquerque, foi o grande artista, que a nossa platéa, de ha muito, acata e venera.

O primo Balthazar, ao levar a ameixa que Simão lhe mettera nas cavernas da caixa do peito, deu uma volta sobre os calcanhares e, com uma bella quéda caiu morto ao sólo. Mas calculou mal a distancia: ficou estendido para perto da caixa do ponto. Quando acabou o quadro, o morto, oh espanto... mexia-se, arrastava-se para não ser, segunda vez, morto pela pesada vara do panno de bocca. *Tableau!*

* * *

O actor Eduardo Pereira segue a sua rota aos propicios phalernos da sympathia publica.

O dramalhão que em tempo fôra a catechese do povinho carioca, pelo grão-sacerdote Dias Braga refloresce ao verbo suggestivo do Pereira que, nessas missões já fez de sacristão; agora é *sacerdos*, ainda não *magnus*, mas de subida gerarchia.

A verdade é que elle conseguiu formar uma companhia numerosa e variadissima, que, dia a dia, se transforma e se renova com os fartos elementos disponiveis, da actual crise de theatro.

Assim, até amadores em férias se vêem no palco do Carlos Gomes, desempenhando papeis de relevo.

Depois do *Remorso vivo*, o Pereira teve a feliz inspiração de exhumar o *Rocambole*. Durante os 5 actos e 9 quadros dessa peça romantica, inverosimil, estapafurdia como a fabula de Ponson du Terrail um silencio religioso domina o ambiente; o publico, olhos fitos no palco, não perde uma palavra, um gesto com que se notabilizam as proezas do celebre facinora.

Eduardo Pereira, mettido na pelle do filho de mme. Fippar, ora veste a blusa de ladrão e assassino, ora enverga a casaca de marquez, chamando sobre si a melhor attenção do auditorio, pelo modo, caracteristicamente pessoal com que sóe desempenhar os mais variados papeis. Nessa peça, tomam parte duas reliquias da historica empresa Dias Braga; são ellas, as sras. Helena Cavalier e Aurelia Delorme, as quaes galhardamente resistem á devastação do tempo, mantendo sempre acceso em labaredas o fogo sacro da arte já que o outro, da juventude, ha muito está apagado.

* * *

O Gabirú entrou com o pé direito no S. Pedro: as sessões continuam-se por enchentes. Eis ahi a prova cabal de que o publico não está como se pensa, tão viciado pelo genero pornographico. A revista de J. Brito, isenta de qualquer escabrosidade, diariamente reune a fina flor da nossa sociedade que ri, se diverte, não cora e volta ao theatro.

O bailado das dansarinas inglezas veiu augmentar o encanto do espectaculo e a receita da bilheteria.

All right!

* * *

O genero revista, o unico, pelos modos, que se aclimata no S. José, está regulando. *Z. B. D. U.*, filho do *Chegadinho*, depois de *Zé Pereira*, de tempero carnavalesco, entreteve a platéa, até á vinda do *Chuá* revista em 3 actos, de Alvarenga Fonseca e Armando Oliveira, com musica do maestro Costa Junior.

A nova revista, com o seu titulo interjectivo e novo na gyria theatreira, não offende a pudicicia do auditorio. Valha-nos isso.

Vejamos o balancete musico-theatral do mez de maio:

A' musica, por ordem chronologica, deu oito sessões.

Dia 11 — Recital do violinista Gorski, no salão do *Jornal do Commercio*.

Dia 13 — 15º Concerto Symphonico, sob a regencia do maestro Francisco Braga, no S. Pedro.

Dia 20 — Concerto vocal da senhora Olinda Braga, no salão do *Jornal do Commercio*.

Dia 25 — Concerto em beneficio do Hospital Evangelico, no *Jornal do Commercio*.

Dia 27 — Conferencia do sr. Sebastião Sampaio, sob a Evolução da Musica no Brasil, no restaurante Assyrio.

1º concerto da cantora Alice Cucini.

Dia 30 — 2º concerto de Alice Cucini.

Os theatros.

No Recreio houve 37 espectaculos, incluindo as *matinées*, com 6 peças.

Genio Alegre conta 11 recitas nocturnas e 2 diurnas; *A menina do chocolate*, 7 nocturnas e 2 diurnas; *O Gaiato de Lisboa*, 4 e 1; *A mulher e o fantoche*, 4; *Amor de Perdição*, 3; *A Caixeirinha*, 2 e 1.

No S. Pedro deram-se 65 sessões, sendo 4 em *matinée*, com cinco peças.

Desinfecta o beco, teve 20 sessões nocturnas e 2 diurnas; *O Gabirú*, 18 e 2; *O Satyro*, 16; *O testamento da velha*, 6; *Amores de Triana*, 2.

No Carlos Gomes houve 22 recitas nocturnas, com dez peças, uma das quaes foi representada pela companhia israelita.

A Filha do mar teve 5; *A Cabana do Pae Thomaz*, 5; *Amor de Perdição*, 4; *Rocambole*, 2; e *O Remorso vivo*, *Os dois sargentos*, *Fidalgos e Operarios*, *O primeiro de maio*, *O poder do ouro*, uma cada uma. Peça representada pela companhia israelita: *Hercole Meches* (O pae honorario.).

Dez peças foram levadas no S. José, em 63 sessões nocturnas e 5 diurnas; são as seguintes:

Por um fio (antigo *Quasi*), com 37 sessões nocturnas e 2 diurnas; *Cá com escritto*, 24; *Forróbódó*, 12 e 1; *ZBDU*, 9 e 1; *A mulher soldado*, 6; *Zé-Pereira*, 3; *Jarnió*, 3; *Mimi Bilontra*, 3; *O cura e a camponeza*, e *Comes e bebes*, sómente em *matinée*.

No Polytheama, uma companhia dramatica, dirigida pelo actor Corrêa, deu, no dia 6 de maio, um drama em 3 actos e 4 quadros, de costumes hespanhoes, intitulado *A quadrilha da morte*.

A companhia de comedias, *vaudevilles*, dramas e revistas, do actor Chaves Florence, deu, no Royal-Theatre, de Cascadura, uma recita, em beneficio da actriz Alzira Leão, no dia 16 de maio, com *A Dama das camelias*.

Em relação a estes dois ultimos theatros, a estatistica, cremos, é incompleta, por deficiente. Mas a culpa não é nossa, porquanto faltam-nos dados. As respectivas empresas poderão sanar esta lacuna enviando-nos as necessarias informações, que acceitaremos com o maximo agrado.

Em 4 de junho de 1914.

ENRIÇO.

JOALHERIA ACCACIO LEITE
Liquidação final de todo o STOCK
Traspassa-se o contracto da casa
OUVIDOR esquina URUGUAYANA

O que vae por Portugal

OS CONFLICTOS EM COIMBRA

Lisboa, 3 — (*Directo*) — O governo determinou que a Universidade se conserve fechada durante tres dias, afim de poder ser levantado o inquerito sobre os ultimos acontecimentos.

Continúa o interrogatorio dos estudantes, dos quaes cincoenta foram já restituidos á liberdade. Um dos estudantes, que foi indigitado como autor da morte de um operario, continúa preso, tendo-lhe sido negada a fiança.

O Centro Academico Democrata Christã foi mandado fechar.

Lisboa, 3 — Uma nota officiosa publicada esta madrugada informa que a cidade de Coimbra está em completa tranquillidade, tendo sido postos em liberdade cincoenta estudantes.

Lisboa, 3 — Numa das salas do palacio do Congresso reuniu-se esta tarde o conselho de ministros extraordinario, para tratar dos acontecimentos de Coimbra.

Depois do conselho, o dr. Bernardino Machado foi para a sessão da Camara dos Deputados, onde se occupou da questão.

O dr. Bernardino Machado declarou que a cidade de Coimbra ficaria em breve devidamente policiada, pois tencionava apresentar ao parlamento um projecto de lei reorganizando e ampliando os serviços de policia em todo o paiz.

Lisboa, 3 — Constava esta tarde, nos corredores do Parlamento, que será amanhã apresentada na Camara dos Deputados a proposta de iniciativa para a convocação do Congresso para depois de amanhã, afim de ser prorogada a actual sessão legislativa até ao dia 30 deste mez.

Habito da embriaguez

O dr. Cunha Cruz, por processo especial, tira o habito da embriaguez rapidamente; trata de doenças nervosas. Rua da Carioca n. 11, das 3 ás 5.

OS DEGENERADOS

Para occultar sua falta uma mulher pratica revoltante crime

Conforme hontem noticiámos, foi encontrado ao fundo do mar, na praia do Flamengo, o cadaver de um recem-nascido, que apresentava vestigios de estrangulamento.

Uma pequenina degenerada, procurando encobrir a sua falta, não trepidára em sacrificar o fructo de seus illicitos amores.

O pequenino cadaver, levado para a Morgue da rua Menezes Vieira, entrou a camara frigorifica carregada com pouco mais de meia tonelada de gelo.

O dr. Rego Barros, ao primeiro exame, verificou que a infeliz creança fôra atirada ao oceano com uma pedra ao pescoço, afim de não poder vir á tona, accusando a perversa que a tinha sacrificado.

Hontem foi ella autopsiada pelo dr. Diogenes Sampaio, apurando que a vida extra-uterina era a realidade, e que havia sido estrangulada antes de ser atirada á agua.

Na delegacia do 6º districto continua o delegado a trabalhar, desejoso de descobrir a autora de tão nefando crime.

Massa de Tomate — A melhor é a da Companhia Manufactora de Conservas Alimenticias.

O DIVORCIO NA ARGENTINA

Um projecto do deputado Palacios

Buenos Aires, 3 — O deputado Palacios apresentou na sessão de hoje da Camara, um projecto de divorcio, por que poderá qualquer dos conjuges solicital-o dos tribunaes, tendo como motivo as seguintes causas: adulterio, condemnação a pena afflictiva ou infamante, sevicias, injurias graves ou máos tratos frequentes, abandono voluntario ou malicioso do lar por um semestre ou ausencia do paiz por tres annos, embriaguez habitual, loucura chronica, tentativas de prostituição da familia, e pratica de outros actos delictuosos.

E' bastante a simples vontade da mulher para, de accordo com esse projecto, poder ser requerido o divorcio, ficando o marido (comprovados qualquer daquelles motivos), obrigado a fornecer-lhe uma pensão para alimentação dos filhos.

A SITUAÇÃO NA ALBANIA

A corôa de Guilherme I em perigo

Guilherme I, o joven principe que as potencias foram arrancar do seu socegado palacio de Potsdam, para arcar com a pesada responsabilidade de uma corôa, é um homem condemnado á morte. Mais dias, menos dias, questão de pouco tempo, e o principe de Wied, hoje soberano da Albania, terá um fim cruel nas mãos dos que queriam a autonomia do paiz, não para vel-o entregue a um estrangeiro, mas para tel-o forte e poderoso, sob o governo de um principe em cujas veias corresse o sangue nacional.

Mas não quizeram assim os mandachuvas da Europa, e os albanezes tiveram que receber, com festas, o novo soberano, cavado á *la diable*, nas avenidas de Berlim, de Londres e de Vienna, sinão nos *boulevards* de Paris, onde o galante principe de Wied teve a suprema dita, ou desdita, de receber a noticia de sua preferencia sobre os outros pretendentes, o duque dos Abruzzos, apoiado pela Italia, o principe Fuão, candidato mussulmano, o duque de Montpensier, de sangue francez, o principe Mauricio de Schaumburg-Lippe, e o duque de Urach.

E o principe de Wied, mais que depressa, preparou as malas e tocou-se para Potsdam, donde escolheu sua futura capital, Durazzo, antiga residencia dos beys, porto inhospito invadido pela areia, centro de feira, que fôra cantada por Homero, sob o nome de Epidamnos.

O gesto desse principe fez renascer a historia de Durazzo, que o patriotico albanez transformou pelo nome de Dyrrachium. Cesar, Pompeu, Augusto e Justiniano, ali passavam o verão no seu palacio em que Cicero viveu em exilio.

Mas, voltemos ao assumpto. O principe de Wied recebeu a noticia de sua escolha, e, como bom politico, iniciou desde logo uma *tournée* de agradecimento ás côrtes que deram preferencia ao seu nome. E o principe visitou, então, os reis da Allemanha, Inglaterra, Austria, Hespanha; foi a Paris, em visita a Poincaré, e, afinal, chegou ao seu palacio, o *Konak*, onde, coitado! não lhe reservaram as menores commodidades da sua residencia de Potsdam. O *Konak* é um velho casarão, onde se hospedaram beys da velha dynastia.

O principe de Wied foi coroado e recebeu, então, o titulo de soberano da Albania, entre acclamações populares.

A primeira questão politica com que teve de lutar foi para organizar ministerio. O rei Guilherme I chamou para seu auxiliar de confiança o general Essad Pachá, a quem entregou a pasta da Guerra, a mais importante, no momento.

E desde que nasceu, o pequeno reino da Albania viu-se ameaçado, seriamente, pela revolução dos mallissoris, que ha muito, mal Guilherme I se assentou no modesto throno.

Essad-Pachá, que era seu "braço de ferro", tramou contra a vida do soberano. Foi por isso deportado. O ministerio caiu. A revolução ganhou terreno, e o soberano, o infeliz Guilherme I, tem os seus dias contados.

* * *

Londres, 3. — Telegramma recebido de Durazzo annuncia terem fundeado hoje naquelle porto tres couraçados da marinha austriaca.

Durazzo, 3. — Chegaram hoje a esta capital mais oitocentos "mallissoris", que vêm defender o palacio do principe Guilherme.

Roma, 3. — Telegraph† de Durazzo communicando ter ali chegado a esquadra austriaca.

Durazzo, 3. — O principe Guilherme recebeu hoje, em audiencia, os officiaes da esquadra austriaca que aqui fundeou hontem.

Durazzo, 3. — Noticias recebidas nesta capital referem que as tropas revolucionarias tomaram a cidade de Kruja.

Roma, 3. — Telegraphem de Durazzo communicando que todo o territorio onde a familia de Essad-Pachá exerce influencia, está occupado pelas forças rebeldes.

Vienna, 3. — Telegramma recebido de Valona diz que correu ali o boato de que o chefe revolucionario Ariphikmet foi assassinado.

Enxaquecas ? Antimigranina
Asias ? Antimigranina
Dispepsias ? Antimigranina
A' venda em todas as pharmacias — Preço 3$000

QUANDO CANTAVA A "AIDA"

A noticia da morte da sra. Grassi

Buenos Aires, 3 — Falleceu hoje, victima de um accidente de automovel, em Turim, a esposa do tenor Grassi.

Grassi recebeu a triste noticia da morte de sua esposa, no momento em que executava a "Aida".

TURF

A proposito do "Grande Premio Rio de Janeiro"

O "Grande Premio Rio de Janeiro", que faz parte da reunião de domingo proximo, no Derby-Club, foi instituido em 1885, anno de Taillefer, contemporaneo de Countess d'Olonne e Damietta.

A historia dessa prova — uma das mais antigas do nosso turf — é interessante e merece, sem duvida, os despretenciosos commentarios que nestas linhas lhe faremos.

Urge para tanto, antes de tudo, dividil-a em duas séries perfeitamente distinctas: a primeira, da data de seu inicio até 1906 e a segunda de 1907 até 1913.

E' que o "Grande Premio Rio de Janeiro", corrido pela primeira vez na distancia de 3.200 metros e destinado a animaes de qualquer paiz e edade, conservou esse caracter tão sómente até 1906, anno de Root. Dahi para deante passou a ser corrido na distancia de 2.400 metros, foi destinado unicamente a animaes de tres annos e entrou, portanto, noutra phase completamente diversa.

Tendo correspondido primeiramente ao "Grande Jockey-Club", que se disputa no Prado Fluminense, passou então a corresponder ao "Grande Dezeseis de Julho", tambem reservado aos tres annos.

Nada mais natural, portanto, que, rememorando os vencedores da grande prova de domingo, salientemos aquelles que, no mesmo anno, lograram ganhar tambem a sua correspondente.

O numero desses felizardos não é tão pequeno quanto possa parecer, maximé na primeira phase do "Grande Rio de Janeiro". E' o caso de Purynéa, por Camballo e Lans, em 1886; de Salvatus, em 1887; de Therezopolis, em 1890; de Aventureiro em 1893; de Cyaxare em 1901 e de Illimani em 1906.

Juntem-se esses louros aos da segunda phase, isto é, Soberano em 1908; Clamart em 1909; Maestro em 1911; Aventureiro II em 1912 e numero será, naturalmente elevado a der.

A tarefa de levantar, pois, as duas provas, não parece muito difficil, bem podendo ser que este anno se verifique mais uma vez.

* * *

Com relação aos vencedores do "Grande Rio de Janeiro", que obtiveram no "Grande Jockey-Club" collocação em segundo ou terceiro, e vice-versa — já o numero é excessivamente maior.

Enumeraremos os seguintes:

Damietta, vencedora do "Jockey-Club" e terceira no "Rio de Janeiro" de 1885;

The Money, vencedor do "Jockey-Club" e segundo no "Rio de Janeiro" de 1891;

Lord, vencedor do "Jockey-Club" e terceiro no "Rio de Janeiro" de 1904;

Jugurtha, vencedor do "Dezeseis de Julho" e terceiro no "Rio de Janeiro" de 1907;

Jahu', vencedor do "Dezeseis de Julho" e terceiro no "Rio de Janeiro" de 1913.

Poderiamos ir mais longe, si esses exemplos não fossem positivamente caracteristicos e não comprovassem, de modo formal, o que vimos de affirmar. Bastam-nos elles, mesmo porque o assumpto é vasto e não tratamos ainda dos cavallos que figuraram no "Grande Rio de Janeiro", pelo menos dois annos a seguir.

Estão nesse caso, entre outros, Satan, segunda em 1886 e terceiro em 1887; Purynéa, primeira em 1886 e segunda em 1887; e 1899, segundo em 1900 e primeiro em 1888; Opulencia, primeira em 1898 e segunda em 1899; Cyaxare, terceiro em 1898 e 1899, segundo em 1900 e primeiro em 1901; Tejo, terceiro em 1900 e segundo, em 1901; Severo, segundo em 1902, 1903 e 1904 e primeiro em 1905, e finalmente Therezopolis, primeira em 1890 e 1891 e Aventureiro, tambem primeiro em 1892 e 1893.

Essas cincidencias, uma vez destinado o "Grande Rio de Janeiro" ao "three-years old", nunca mais foram observadas, pelas simples razão de cada animal só poder disputal-o uma unica vez, em toda a sua carreira hippica. E' o que succede na Inglaterra com o "Derby" de Epsom e é o que acontece em França com o famoso "Grand Prix" de Paris, para não falar tambem nos "Dois mil guinéos", no Prix de Diane", no "Prix Jockey-Club" e tantos outros.

*

No que concerne aos jockeys, aquelle que mais victorias conseguiu até hoje foi Marcellino de Macedo, que nada menos de cinco vezes cobriu-se de glorias na grande prova: em 1890, com Blitz; em 1894, com Voltaire; em 1902, com Canrobert; em 1910, com Honor em 1911, com Maestro.

Póde-se por ahi avaliar que o estimado profissional é, talvez, o decano dos nossos jockeys actuaes. Já em 1890, ha, portanto, 24 annos, elle montava e ganhava.

George Luff e Lourenço Alcoba, este o heroe do anno inaugural (1885) e ainda vivo, obtiveram duas victorias cada um, o primeiro com Taillefer e Salvatus e o segundo com Huguenotte e Aventureiro.

Quanto aos modernos cabem as honras a Alexandre Fernandez, possuidor de tres excellentes triumphos: com Illimani, o legendario filho de Gay Hermit, em 1905; com Root em 1906 e com Opulencia II em 1907.

Zalazar, que depois de um passeio a Montevidéo, onde andou como "entraineur", está de novo entre nós, ganhou duas vezes: em 1904 com Oder e em 1909 com Clamart.

O celebre Francisco Luiz, cujo nome é até hoje recordado com saudade, foi dos menos felizes: ganhou-a sómente em 1891 com Therezopolis, do mesmo modo que Domingos Ferreira em 1908 com Soberano.

A *chance* deste anno pende mais para o lado de Alexandre Fernandez, o qual, como se sabe, vae montar Calepino, de propriedade do sr. Albano de Oliveira, turfman esse que não tem ainda o seu nome ligado á grande prova. O filho de Orange e Enfantine é incontestavelmente a força do pareo, razão porque o seu triumpho é tido como artigo de fé.

*

Publicamos a seguir a relação dos vencedores do "Grande Premio Rio de Janeiro" de 1907 para cá, anno esse em que, pela primeira vez, foi consagrado á turma dos tres annos:

1907 — 2.400 metros — 10:000$ — Opulencia II, Inglaterra, por The Tartar e Haughty Jane, do "stud" Independente, Alexandre Fernandez, Gallimoor, 2º; Jugurta, 3º. Tempo, 157 segundos.

1908 — 2.400 metros — 10:000$ — Soberano, França, por Le Samaritain e Bien Aimée, do sr. Bernardino de Andrade, D. Ferreira. Premier Diamond, 2º; Dictador, 3º. Tempo, 159 segundos.

1909 — 2.400 metros — 10:000$ — Clamart, França, por Le Hardy e Inesperée, do "stud" Calopin, A. Zalazar. Palmyra, 2º; Tamandaré, 3º. Tempo, 158 4|5 segundos.

1910 — 2.400 metros — 10:000$ — Honor, França, por Fragoletto e Hymette, "stud" Paraizo, Marcellino. Paganini, 2º; Piccinina, 3º. Tempo, 159 3|5 segundos.

1911 — 2.400 metros — 10:000$ — Maestro, França, por Winkfields-Pride e Palatine, do "stud" Euterpe. Marcellino. Gerfaut, 2º; Topazio, 3º. Tempo, 158 1|5 segundos.

1912 — 2.400 metros — 15:000$ — Aventureiro, Inglaterra, por Mocanna e egua por Sir. Hugo, da coudelaria Brasil, G. Herrera. Condor, 2º; Discordia, 3º. Tempo, 156 4|5 segundos.

1913 — 2.400 metros — 15:000$ — Mont d'Or, Inglaterra, por Long Tom e Shearling, da coudelaria Brasil. H. Stuart; Araguaya, 2º; Jahú, 3º. Tempo, 160 1|5 segundos.

O dr. Tobias Machado, proprietario de Aventureiro e Mont d'Or, os heroes de 1912 e 1913, não têm este anno nenhum animal allistado.

*

Tal é, num pallido resumo, a historia da importante prova que domingo vae ser disputada pela 28ª reunindo os melhores representantes da actual turma de tres annos, respectivamente montados pelos nossos mais habeis jockeys.

Nella tomarão parte 13 ou 15 concorrentes.

O. D.

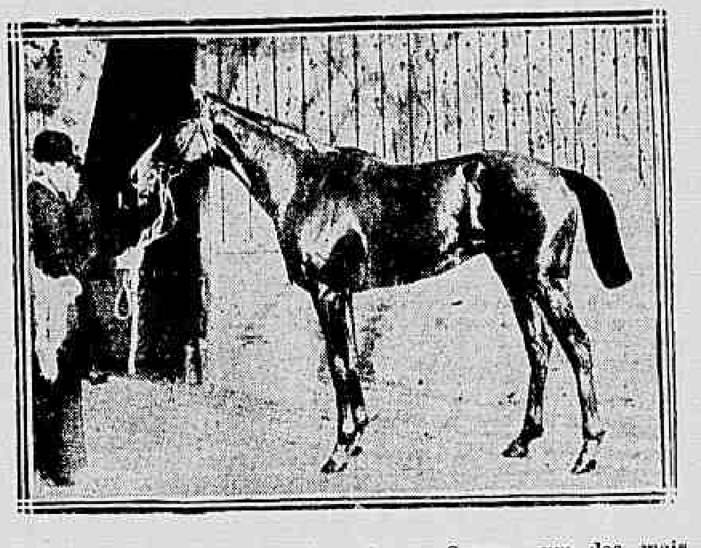

Sardanapale, 3 annos, por Prestigo e Gemma, um dos mais indicados favoritos do "Grand Prix" de Paris, e que acaba de ser batido por La Farina, no "Prix Lupin".

DIVERSAS

O campo dos concorrentes ao "Grande Premio Rio de Janeiro", que servirá de base á reunião do Derby-Club, deve ser maior do que a principio se suppunha.

Entre os 31 inscriptos, pelo que hontem apurámos, nada menos de 17 serão apresentados a correr:

Rohallion — Zabala.
Volupté Chaste — D. Croft.
Rusky — E. Le Mener.
Black Sea — D. Ferreira.
Calepino — Alexandre.
Thêve — L. Araya.
Mastroquet — R. Paris.
Marialva — Aurelio.
Mimo — D. Suarez.
Amazon — F. Gallardo.
Avaré — L. Junior.
Dagon — Marcellino.
Princesse Cressen — A. Gibbons.
Soneto — Dinarte.
Mistella — J. Zacky.

Devem correr ainda Dejaret e Sornette, cujas montarias não estão assentadas.

— O cavallo Duvangry, que domingo vae fazer o seu debut, foi importado para o nosso turf pelo sr. Henrique Joppert, com o nome de Fortesse e pertence actualmente ao sr. Beato Machado.

— Um dos nossos vespertinos publicou ante-hontem uma nota, estranhando que o Derby Club não tivesse incluido no seu programma um só pareo de nacionaes. Segundo fomos informados, não foi isso o que se deu. Chamaram-se inscripções para um pareo de animaes nacionaes de dois annos e as que appareceram não foram em numero sufficiente. Dahi ser o mesmo substituido pelo que hontem se completou.

— No Grand Prix de Paris, cuja realização está marcada para 28 do corrente, foram declarados os forfaits de 500 animaes!

— O glorioso Condor está inscripto para a proxima reunião do Derby-Club. Vae reapparecer completamente fóra de fórma e a sua apresentação afigura-se-nos, por isso, uma verdadeira iniquidade. O filho de Flor di Cuba perdeu em trabalho até para Casalio e vae medir forças com Ornatus, Hebrea, Voltige, etc., naturalmente... para chegar ultra-distanciado.

— Será disputada hoje na Inglaterra o "Manchester Cup" prova essa que o anno passado foi ganha por Lorenzo, seguido de Fiz Yama e Adam Bede.

O vencedor de 1913 é por St. Frusquin e Pie Powder e defendia então as côres de Mr. Leopold de Rothschild.

— Japoneza vae fazer, domingo, o seu reapparecimento em condições bastante animadoras. Não cremos, ainda assim, que a veloz filha de Alp Guard's possa correr na frente de Voltige.

— No pareo "Dr. Frontin" são quasi certas as seguintes montarias:

Ornatus — Zabala.
Werther — D. Ferreira.
Bigué III — F. Garreso.
Japoneza — Dinarte.
Voltige — Alexandre.

— Em França, no hippodromo de Saint Cloud, será disputado hoje o "Prix des Acacias", 2.200 metros e 25.000 francos, reservado aos animaes de tres annos que não estejam allistados no "Prix de Diane" e no "Prix Jockey-Club".

Entre os mais provaveis concorrentes destacam-se: Le Rhin, filho de Rabelais e Le Lendit; Dacier, de Bafroud e Dame Anne; Mon Petiot, de Mon General e Revanche e Rendez Vous, por St. Bris e Rosen Dhu.

A victoria, a nosso ver, deve caber a Mon Petiot.

— O habil Domingos Ferreira, além de Werther e Black Sea, affirma-nos que montará domingo proximo Hebrea, Flamengo e Fausto V.

— O "Premio Diane de Palermo", que fez parte da ultima "meeting" do hippodromo de Palermo, em Buenos Aires, reservado a animaes de dois annos tem victoria, foi brilhantemente levantada por Excel, por Old Man e Enfantine.

Esse potro, que corria pela primeira vez, é um meio irmão de Calepino, franco favorito do "Grande Premio Rio de Janeiro" e no qual já foi feito algum jogo.

— Calepino e Root vão ser, respectivamente, dirigidos por Zabala e David Croft. As condições do primeiro são francamente boas.

— E' esperado brevemente da Inglaterra o cavallo ali recentemente comprado pelo importador William Maddeck para o Stud Ar...iza.

— O record dos 2.400 metros do "Grande Premio Rio de Janeiro" pertence ao cavallo Aventureiro, que os percorreu em 156'' 4|5 e o de 3.200 á egua Therezopolis, (a primeira que tivemos), que os cobriu em 211''.

— O criador paranaense Carlos Dietzsch mandou offerecer a quantia de 11:500$000 pelo cavallo Togo.

— Da reunião do Jockey-Club, a realizar-se no dia 14 do corrente, farão parte as duas seguintes provas:

"Grande Premio Cruzeiro do Sul" — 2.400 metros — Premios: 10:000$ ao 1º; 2:000$ ao 2º e 1:000$ ao criador do vencedor — Caiman, 51 kilos; Clarim, 53; Diamant, 53; Danaé, 51; Erina, 51; Gamay, 53; Gobelin, 53; Gendarme, 53 e Goliath, 53.

"Classico S. Francisco Xavier" — 2.100 metros — Premios: 6:000$ ao 1º, e 1:200$ ao 2º — Amazon, 48 kilos; Araguaya, 50; Avaré, 48; Jahu', 55; Bekés, 48; Botafogo, 52; Calepino, 50; Dagon, 48; Desir, 52; Freemen, 52; Mastroquet, 48; England, 54; Flamengo, 48; Floran, 54; Hebrea, 53; Werther, 54; Japoneza, 53; Jumper, 52; Maestro, 55; Ornatus 52, e Peachick, 52.

— As grandes provas do turf francez, marcadas para este mez, serão todas effectuadas aos domingos: o "Prix de Diane" a 7, o "Prix Jockey-Club" a 14; "Grand Steeple-Chase" a 21 e o "Grand Prix" a 28.

— O potro Flying Fox, do Stud Expeditus, só fará a sua estréa no "Grande Premio Initium", a realizar-se no dia 21 do corrente no Derby-Club. O filho de Zimpanet vae medir forças, na distancia de 1.750 metros, com Patrono, Disturbio, Demonio e Dictadura.

— Partiu hontem para Buenos Aires, levando os seus pensionistas Bridge e Vermouth II, o estimado proprietario sr. Valero Pueyo. Esse turfman pretende regressar ao Rio em setembro proximo, trazendo alguns potros platinos de dois e tres annos.

— Era esperado hontem, da França, pelo "Ceylan", para o sr. Carlos Coutinho, o potro Ointute, 2 annos, por Forfarshire e Lark Hill.

— Sabemos ser pensamento da directoria do Jockey-Club tomar dentro em breve sérias medidas contra os animaes indoceis, que vivem constantemente a prejudicar a boa ordem das partidas.

Granado & C. — 1º de Março 14

MANICURE
MLLE. MATTOS
Tratamento e embellezamento das unhas. Residencia: Aven. Passos, 46, sob. das 11 ás 4 da tarde.

JASPEINA COLOMBO
Liquido para limpar e dar côr ao calçado de lona, cranea, kaki, parda, gris, etc. Unico preparado que não suja a roupa. A' venda em todas as casas de calçado e de couro. Depositarios A. J. Canario, rua Senador Euzebio n. 54.

COMO SE CURAM OS INCOMMODOS DE SENHORAS

A Saude da Mulher é um remedio para uso interno e dispensa os irrigadores e outros apparelhos.

E uma formula privilegiada dos pharmaceuticos chimicos Daudt & Lagunilla — Rio de Janeiro.

A SAUDE DA MULHER é o especifico dos incommodos das senhoras e senhoritas.

POUCAS COLHERES ALLIVIAM
POUCOS FRASCOS CURAM

A SAUDE DA MULHER é sempre indicada com real vantagem sobretudo nas

Suspensões
Menstruações dolorosas
Flores Brancas
Hemorrhagias
Regras escassas

No periodo da edade critica, nas manifestações do arthritismo e nas dôres rheumaticas, este poderoso remedio produz sempre grandes beneficios

Vende-se em todas as Pharmacias do Brasil

ESPIRITISMO

THEORIAS E FACTOS

RESENHA UNIVERSAL

A União Espirita Mineira

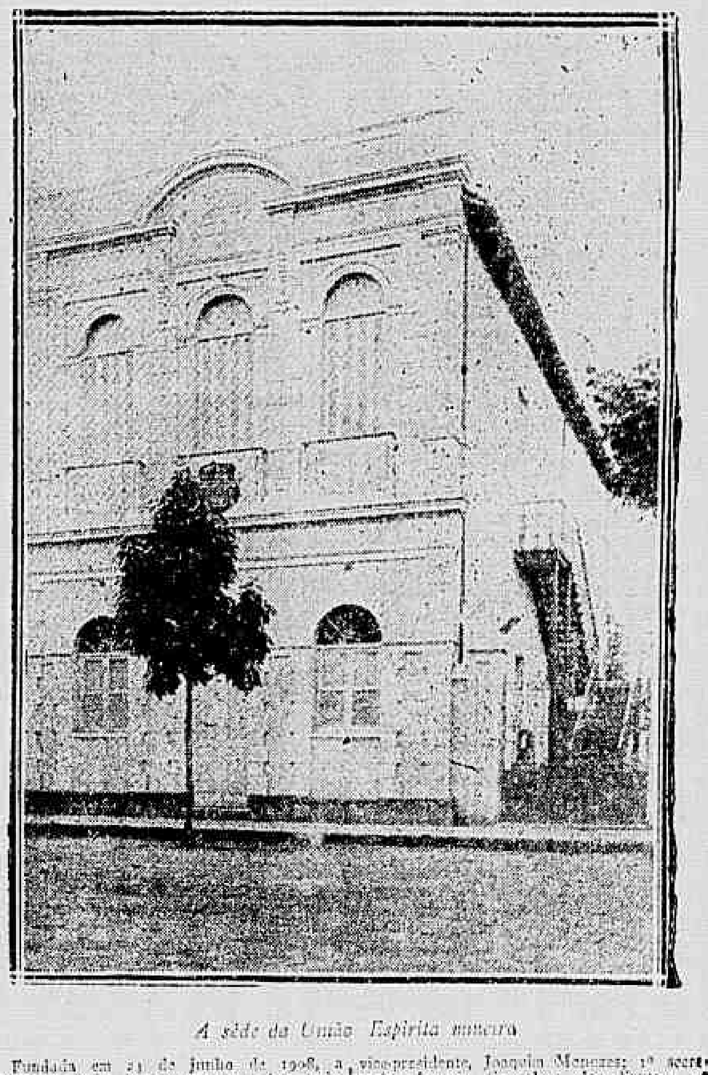

A séde da União Espirita mineira

Fundada em 21 de junho de 1908, a *União Espirita Mineira*, é uma das sociedades, que maior progresso tem desenvolvido entre as suas congeneres no territorio brasileiro.

Logo após a sua fundação a directoria cogitou da acquisição de um predio onde ficassem desde logo installados os seus serviços de assistencia, expediente, sessões e aulas, e ao cabo de um anno, graças ao auxilio que recebeu dos seus associados, dos espiritas mineiros e da população de Bello Horizonte, onde tem a sua séde a União adquiriu uma casa, que depois foi augmentada até tornar-se o magnifico edificio cuja bella fachada aqui estampamos e cujo valor está orçado em cincoenta contos de réis.

A União Mineira tem-se imposto á consideração e respeito de todas as pessoas residentes na capital do Estado de Minas, graças ao programma desinteressado de trabalho que tem desenvolvido nesse meio, merecendo da Prefeitura favores especiaes como isenção de impostos e de luz electrica.

Todos os annos pelo Natal o commercio concorre com grande quantidade de generos, que ella distribue a centenas de familias pobres, assim como dá um jantar aos presos da cadeia, servindo-os os proprios membros da directoria e suas familias.

Ao inaugurar suas aulas de instrucção primaria, ha 2 annos, o governo se fez representar e toda a imprensa teceu-lhe grandes encomios.

Uma nota interessante que demonstra a superioridade dos espiritas no ponto de vista de liberdade de consciencia: no Regimento Interno de sua escola ha este artigo: "Nesta escola não se ensinam nem se discutem religiões, sendo facultada a mais ampla liberdade de idéas e de crenças entre professores e alumnos".

A União realiza sessões praticas ás segundas-feiras á noite, ás quartas-feiras para desenvolvimento de médiuns e ás sextas-feiras para estudo da doutrina e explicações em fórma de conferencia.

Mantem diariamente um posto medianimico para receituario das 7 ás 10 da manhã e uma botica homeopathica para distribuição gratuita de remedios.

Durante cinco annos foi seu orgão na imprensa *O Espirita Mineiro*, infelizmente suspenso ha tempos por motivos insuperaveis que certamente cessarão, reapparecendo a revista.

A sua actual directoria está assim composta: presidente, dr. Silvestre Moreira; vice-presidente, Joaquim Menezes; 1º secretario, Ignacio Gonçalves dos Santos; 2º secretario, Felisberto Horta; 1º thesoureiro, Marcos Nunes; 2º thesoureiro, J. M. Branco; procurador, Joaquim Costa. Commissão de Contas: Raul Hazarise, Damasio Avelino e Donato Donati.

PHENOMENOS ANIMICOS

Escreve-nos o sr. Ludgero Braulio da Silva, morador á Estrada Real de Santa Cruz n. 2404, contando-nos o seguinte facto:

Manoel Franco, graxeiro da E. F. Central, havendo terminado uma licença, em cujo gozo se achava, foi escalado para um trem do interior, mas á ultima hora, sem que houvesse motivo, resolveu pedir prorogação da licença, sendo por isso substituido na dita viagem por outro graxeiro Durval Nicacio, seu amigo e companheiro. Pela madrugada, após o dia da viagem Manoel Franco acordou sobresaltado vendo Nicacio que lhe sacudia os hombros e puxava fortemente as orelhas exclamando: está dormindo muito descansado, hein Manoel ?

E desappareceu o fantasma.

Durante o dia Manoel Franco continuou a sentir as orelhas ardendo fortemente, como que a lhe garantirem não ter sido victima de uma illusão, e na manhã seguinte soube que num desastre occorrido na Serra do Mar Durval Nicacio havia morrido carbonizado... em seu logar.

Coisas do acaso, dirão muitos.

ASSOCIAÇÕES

Centro E. Caridade e Luz, Barra Mansa. — Em 6 do corrente, foi fundada esta sociedade, para cuja directoria foram eleitos os seguintes senhores: presidente, Manoel Luiz dos Santos; vice-presidente, Pedro José da Rocha; 1º secretario, Eronildes de Araujo; 2º secretario, Manoel Guimarães; procurador, Saturnino Fernandes Piedade; thesoureiro, A. Rocha.

O centro realiza sessões ás terças-feiras, para distribuição de receitas e ás quintas-feiras para desenvolvimento de médiuns, mantendo egualmente uma pharmacia homeopatha para distribuição gratuita de medicamentos, a cargo do sr. Pedro José da Rocha.

E' do seu programma egualmente a propaganda do espiritismo na Barra Mansa e soccorrer material e espiritualmente todos quantos careçam de auxilio.

ANTONIO LIMA.

VISTAM-SE Na liquidação da CASA PARIS. Ternos pretos e de cores a 25$, 30, 33$ e 35$. Sobretudos pretos e de cores a 18$, 20$, 24$ e 35$000.
RUA URUGUAYANA 143 — esquina Theophilo Ottoni.

Hotel Nacional, RUA DO LAVRADIO, 15 — Excellentes accommodações para familias e cavalheiros de tratamento. Cozinha de 1ª ordem. Diarias de 7$ e 8$000. Semanaes a 45$ e 55$000. Telephone, 4467. Alves & Ribeiro.

CONGRESSO DA BAHIA

S. Salvador, 3 — (*Americana*) — Na sessão de hontem da Camara dos Deputados, foi apresentado um projecto elevando a 50$000 diarios o subsidio dos senadores e deputados.

Dr. Possollo Operações, partos, molestias das senhoras e vias urinarias. Cons. Uruguayana, 105, 2 ás 4. Res. Humaytá, 30, Hotel Humaytá. Telep. 258, Sul. Botafogo.

FOLHETIM DO «CORREIO DA MANHÃ» N. 85

Jules Mary

VICTIMA INNOCENTE

A historia que contou o miseravel, nossos leitores a conhecem, pois é o assumpto do nosso romance.

Interrompeu-se por diversas vezes, quando se referiu a Jenny, pois seu amor não diminuira e o ciume era grande.

E muitas vezes durante o calvario que subia levava as mãos aos olhos para desviar alguma lagrima que escapava, ou aos labios para suster os soluços que lhe chegavam sem elle querer.

E quando acabou:

— Agora, sabe tudo, senhor, disse elle ao agente. Não tenho mais nada que dizer. Se mereço a morte, que venha depressa. Não temo a morte. Acceito-a como uma salvação. No emtanto, morreria raivoso se visse Bertignolles feliz e triumphante.

Gaume, deixando Romão Goux, que foi conduzido immediatamente para um cubiculo, dirigiu-se á policia para entender-se com o juiz de instrucção, senhor Chabert.

O que soubera era muito grave. Não podia guardar só para si. Devia dizer ao chefe sem demora.

Unicamente, não podiam proceder contra Bertignolles.

A deposição de Romão podia parecer vingança de um empregado contra o patrão:

E as provas? Não existiam: ou eram tão poucas!! Indicios foram descobertos por Gaume; a cabelleira, as barbas e o punhal, encontrados na rua de Courcelles; o punhal, que se sabia pertencer a Bertignolles, e cujo logar na panoplia estava vasio.

Seria isto uma prova? Bertignolles não poderia pretender que fôra roubado pelo Romão no momento de sua partida?

Um outro indicio provava que a denuncia partira de Bertignolles. Na carta, Romão reconhecera na machina de escrever um defeito; este defeito consistia num pequeno traço sublinhando as letras a e m.

Romão, quando fôra secretario de Bertignolles, dissera a elle, mas esqueceram-se de mandar a machina para concertar.

Isto tambem seria uma arma contra o chefe?

Não. A lei e a justiça estavam desarmadas.

Para castigal-o, era preciso lançar mão de meios extraordinarios. Eis porque Gaume quizera conversar com o senhor Chabert. E era isto justamente que elle explicava.

Mas Gaume mostrára-se tão eloquente, e tão apressado que o senhor Chabert terminou dando-lhe carta branca.

O agente não saiu do gabinete do magistrado sem levar uma ordem concernente a Mirador.

Depois, dirigiu-se a Mazas.

E nesse mesmo dia Mirador despertado do horrivel pesadelo que tivera descia em Nogent para se pôr a disposição do marquez de Soulaines.

— Então encontraram o verdadeiro culpado? perguntára elle.

Mas ninguem respondera.

— Ah! tratante, se o conhecesse, que quarto de hora passaria!

Na mesma noite, Clara Chiffons recebia sua visita.

— Sabes, não enforquei as panellas. Esperava-te.

— Pois então, envia teus convites: Faremos uma festa de arromba.

Eu não o falei, sapristi... a mais de dois mezes que só como os feijões de Mazas... tenho necessidade de me reconfortar.

A' tarde, Gaume voltou ao deposito.

E pela segunda vez esteve com Romão.

— Que contavas fazer, se não fosses bruscamente preso?

— Impedir o casamento de Jenny...

— E o que farias, se de repente fosses posto em liberdade?

Romão fez um gesto de louco... depois deu uma gargalhada.

— Livre? Seria possivel, agora... Posso pensar nisso!! Ah! porque não me prendeu quatro dias mais tarde?

Gaume fitou-o durante algum tempo em silencio.

Hesitava, estava se vendo. O que pretendia fazer era tão grave!

Por fim decidiu-se.

— Venha, disse elle.

— Aonde?

— Siga-me.

Romão seguiu-o docilmente.

Desceram. Na porta todas as precauções haviam sido tomadas por Gaume como na sua entrada, assim todas as formalidades deviam ter sido preenchidas, pois ninguem lhe dirigiu a palavra.

Atravessaram a rua e chegaram ao cáes.

Gaume nem sequer segurava o miseravel pela mão.

No caes, parou e fixou nos olhos de Romão Goux o seu olhar energico:

— Está livre!

O outro acreditou não ter comprehendido.

Olhava aparvalhado.

Gaume repetia:

— Livre! comprehendeu?

— Livre! balbuciou Romão...

Eu livre! depois do que lhe disse?

— Sim, mas só lhe dou a liberdade com a condição de punir!

— Ah! senhor! senhor! disse o miseravel tresloucado, não ousando acreditar.

— Voltará depois a entregar-se á prisão.

— Voltarei. Ah! isto me é indifferente, creia!

— Demais, não escondo, será vigiado e meus agentes não o perderão de vista um minuto...

— Que venham! Poderão acompanhar-me por toda a parte... Trazer-

(*Continúa*).

Remedio muito efficaz nas Doenças de RINS e da BEXIGA GOTTA
UREOL CHARLES CHANTEAUD
URETHRITE RHEUMATISMO BLENNORRHAGIA.— Exp. Gand 1913: GRANDE PREMIO

UM EBRIO PERIGOSO

Um homem apunhalado

Um ébrio, que o sr. Manoel ... des Gomes apenas conhece por Constantino, encontrou-o hontem na Cachoeira da Tijuca e pediu-lhe dinheiro. O sr. Gomes recusou e bastou isso para que o ébrio sacasse de um punhal e o ferisse no braço direito.

O ébrio conseguiu escapar á acção da policia e o ferido, depois de se medicar numa pharmacia proxima, recolheu-se á sua residencia, nas immediações do local onde se deu o facto.

Gotas Virtuosas De Ernesto Souza. Curam: hemorrhoides, males do utero, ovarios, urinas e as proprias Cystites.

A FUGA DE UM LOUCO

Sua familia quer saber do seu paradeiro

A familia do sr. Americo de Freitas Lima, residente á rua do Hospicio numero 97, fel-o recolher, ha dias, ao Hospicio de Nossa Senhora do Monte do Carmo, por se achar elle louco.

Mas, conseguindo illudir a vigilancia dos seus guardas, o sr. Americo fugiu, tomando rumo ignorado. A administração do Hospicio levou o caso ao conhecimento da policia, andando esta no encalço do infeliz.

Aos sem appetite aconselhamos a casa de petisqueiras á portugueza do Braganna rua General Camara n. 103, antigo 79, bons temperos bons vinhos etc.

DR CAETANO DA SILVA — Molestias pulmonares — Cons. Rua da Uruguayana 35, das 3 ás 4, ás 3ª, 5ª, e sab. Resid. rua 24 de Maio 152.

COMMERCIO

Rio, 4 de junho de 1914.

ASSEMBLÉAS CONVOCADAS

Companhia Nacional de Seguros Mutuos Contra Fogo, dia 6, ás 13 horas.

Empresa Auto-Avenida, dia 10, ás 13 horas.

Banco Brasil e Norte America, dia 10, ás 13 horas.

Empresa de Força e Luz, dia 15, ás 14 horas.

Companhia Porto da Victoria, dia 13, ás 13 horas.

Companhia Estrada de Ferro Minas de S. Jeronymo, dia 27, ás 14 horas.

Sociedade Anonyma Casa Raunier, dia 30, ás 14 horas.

Companhia Estrada de Ferro e Colonização Porto do Souza-Mauhuassú, dia 30, ás 11 horas.

CONCORRENCIAS ANNUNCIADAS

Estrada de Ferro Central do Brasil, para a venda de 10.000 toneladas de ferro velho, dia 6, ás 13 horas.

Directoria Geral de Obras e Viação da Prefeitura, para o calçamento a parallelepipedos sobre base de macadam da rua Figueira, dia 10, ás 14 horas.

Fabrica de Cartuchos e Artefactos de Guerra do Realengo, para a venda de artigos diversos, dia 10, ás 13 horas.

Superintendencia do Serviço de Limpeza Publica e Particular, para a venda de ferro, metal e pneumaticos velhos, dia 15, ás 13 horas.

REUNIÕES DE CREDORES

Credores de Newton de Oliveira & C., amanhã, ás 13 horas.

Fallencia de Mario José Machado, amanhã, ás 13 horas.

Fallencia de Seraphim F. Barbosa, dia 6, ás 13 horas.

Credores de Cunha & Cruz, dia 10, ás 13 horas.

Credores de Fry Youle & C., dia 10, ás 13 1|2 horas.

Fallencia da Sociedade Anonyma Garage Vera-Cruz, dia 12, ás 13 horas.

Fallencia de Leão Zeigelboim, dia 12, ás 13 1|2 horas.

Fallencia de Fernando, Corrêa & C., dia 13, ás 13 horas.

Fallencia de Zigmon Brener, dia 13, ás 13 horas.

Fallencia da Companhia Fabril Paulistana, dia 15, ás 13 horas.

Fallencia de Macedo Sobrinho & C., dia 17, ás 13 horas.

Fallencia de Vicente Copelli, dia 18, ás 13 horas.

Credores de Cherfan & C., dia 18, ás 13 horas.

Credores de Costa Carvalho, dia 19, ás 13 horas.

Credores de Umberto Levy & C., dia 19, ás 13 horas.

Fallencia da Companhia Fabrica de Tecidos Maracanã, dia 22, ás 13 horas.

Fallencia de João Calheiros & C., dia 22, ás 13 horas.

Fallencia de Vieira Antunes, dia 27, ás 13 horas.

CAMBIO

Hontem, este mercado funccionou, desde a abertura até o encerramento dos trabalhos, com o Banco do Brasil a 16 1|16 d. e os estrangeiros a 16 1|32 e 16 1|16 d.

Para a acquisição do papel particular vigorou a taxa de 16 1|8 d.

Nas tabellas dos bancos foram affixadas as taxas officiaes de 16 d. e ...... 16 1|32 d.

O movimento do dia foi de pouca monta.

Taxas officiaes

Londres	16 d.	a	16 1|32 d.
Paris	$506	a	—
Hamburgo	$732	a	$736
Lisboa e Porto	—	a	2$900
Outras cidades de Portugal	2$012	a	2$020
Nova York	3$095	a	3$120
Turquia			15 13 16
Hespanha	$571	a	$575
Buenos Aires	2$005	a	2$030
Montevidéo	3$215	a	3$240
Sobre taxa de café	$600	e	$601
Vales de ouro	1$687		—

BOLSA

Ainda hontem a Bolsa funccionou muito animada e com desenvolvimento de negocios realizados.

As apolices Populares e as Municipaes de 1906, ao portador, ficaram mantidas; as acções do Banco do Brasil, as do Commercial, as da E. F. Minas São Jeronymo e as da E. F. do Norte, em baixa, e as do Banco do Brasil, as Loterias e as das Terras, sustentadas.

VENDAS

Apolices:

Municipaes de 1906, port. ... [illegible]
Ditas, idem, 5, 20, 20, 33, 11, 6 a ... [illegible]
Ditas, idem, port., 50, 52 a ... [illegible]
E. do Rio (4°|°) ... [illegible]

Bancos:

Commercial, 5, 12, 15, 25 a ... [illegible]
Commercial, 20 a ... [illegible]
Brasil, 20 a ... [illegible]
Brasil, 20 a ... [illegible]

Companhias:

M. S. Jeronymo, 100 a ... [illegible]
Ditas, idem, 10, 100, 100, 200, 200 a ... [illegible]
Loterias N. do Brasil, 100, 100, 100, 100, 100, 100, 100, 100 a ... [illegible]
Ditas, idem, 100, 100 a ... [illegible]
Seguros Varegistas, 10 a ... [illegible]
Docas de Santos, 5, 5, 10 a ... [illegible]
Docas da Bahia, 20 a ... [illegible]

Debentures:

Docas de Santos, 10, 12, 15, 17, 20, 30, 30, 100, 150, 2.187 a ... [illegible]

VENDAS POR ALVARÁ

2 apolices do emprest. de 1903, a ... [illegible]

CARNES VERDES

No matadouro de Santa Cruz foram abatidos hontem: 220 rezes, 30 vitellas, 38 carneiros e 25 porcos.

Foram rejeitados: 1 rez e 4 porcos.

Marchantes: Darich & C., 20 rezes; C. Espindola de Mello, 41 rezes e 5 porcos; Alexandre V. Sobrinho, 47 rezes; Portinho & C., 32 rezes; A. Mendes & C., 15 rezes; José C. d'Avila, 20 rezes, ...; Luiz Tavares & C., 40 rezes, 5 vitellas e 10 porcos; P. de Azevedo & C., 32 rezes; Carlos Pimenta, 27 rezes; Peixoto & Castro, 26 rezes; Francisco V. Goulart, 81 rezes, 5 vitellas, 8 carneiros e 13 porcos; Lopes Costa & C., 20 rezes; Oliveira Irmãos & C., 3 rezes, 4 vitellas e 11 porcos; Santos Fontes & C., 15 carneiros e 5 porcos, e Luiz Camuyrano, 13 carneiros.

Vigoraram no entreposto de S. Diogo os seguintes preços:

Bovino	$700	—	
Carneiro	1$800	—	
Porco	1$800	—	—
Vitella	$700 a 1$000		

OFFERTAS

Apolices:		
Geraes 1:000$	—	—
Emp. 1909	—	790$000
Dito (1903)	—	945$000
Dito (1911)	—	—
Dito (1912)	—	—
E. do Rio (4°|°)	835$500	825$000
Dito (nom.)	—	435$000
... Minas Geraes	—	—
Dito, E. Santo	720$000	670$000
Dito de S. Paulo	1:000$000	980$000
Municip. (1906)	190$000	186$000
Dito (nom.)	192$000	190$000
Dito (£ 20)	275$000	265$000
Dito (nom.)	280$000	265$000
Dito (1914)	—	170$500
Dito (nom.)	—	170$000
Dito de Petropolis	—	182$000
Bancos:		
Brasil	220$000	212$000
Lavoura	120$000	100$000
...	—	202$000
Mercantil	220$000	206$000
Commercial	—	147$000
Commercio	—	140$000
Estradas de ferro:		
M. S. Jeronymo	15$500	13$000
Goyaz	40$000	—
V. e Minas	100$000	50$000
Norte do Brasil	40$000	23$000
Rêde Mineira	52$000	45$000
C. de Seguros:		
Indemnizadora	22$000	—
Argos	1:000$000	900$000
C. de Tecidos:		
S. Pedro de Alcantara	175$000	150$000
Corcovado	—	120$000
P. Industrial	—	140$000
Covilhã	50$000	—
Carioca	—	150$000
Brasil Industrial	—	170$000
Petropolitana	—	150$000
Tijuca	200$000	—
Alliança	—	125$000
C. Diversas:		
Docas da Bahia	29$500	27$500
Docas de Santos	—	410$000
Dito (nom.)	420$000	405$000
Lot. Nacionaes	22$500	21$500
T. e Colonização	7$500	6$750
T. e Carruagens	85$000	—
Mell. Maranhão	37$000	32$000
M. Municipal	—	75$000
Centros Pastoris	25$000	—
Debentures:		
Docas de Santos	181$500	180$500
E. F. de S. Paulo	72$000	—
P. Industrial	—	160$000
Alliança	180$000	160$000
Ind. Mineira	190$000	—
L. Sapopemba	175$000	—
Ind. Campista	170$000	160$000
Fiat Lux	195$000	—
M. Fluminense	150$000	—
M. Municipal	170$000	165$000
B. Industrial	180$000	—
Lettras:		
Banco C. R. M. Geraes	103$000	—

CAFÉ
MOVIMENTO DO MERCADO

		Saccas
Existencia em 1, de tarde		250.005
Entradas em 2, em kilos:		
E. F. Central	120.250	2.004
E. F. Leopoldina	205.426	4.924
Cabotagem	151.020	2.517
Barra a dentro	6.598	110
Total em saccas		259.560
Embarques em 2:		
E. Unidos	1.750	
Europa	1.573	
Pacifico	1.640	
Cabotagem	295	5.258
Existencia em 2, de tarde		254.302

As vendas de terça-feira, para a exportação, foram orçadas em 7.970 saccas.

Hontem, de manhã, na hora official, este mercado abriu calmo, tendo vigorado, nos negocios realizados, os preços de 7$900 e 8$100, por arroba, pelo typo 7.

Para a exportação houve procura regular, sendo calculadas as operações effectuadas, durante a tarde, em 3.800 saccas, nas bases de 7$900 e 8$100, pelo typo 7, fechando o mercado frouxo.

Não houve entradas.

Typo 6	8$400 e 8$600	
" 7	7$900 e 8$100	
" 8	7$400 e 7$600	
" 9	6$800 e 7$000	

Em Nova York o mercado fechou sem mudança no disponivel do Rio e de Santos, cotando-se: o typo n. 7, respectivamente, a 9.1|8 c. e 11.1|8 c., por libra.

Nas opções houve alta de 3 a 8 pontos, cotando-se: julho, 9.02 c., e dezembro, 9.48 c., por libra.

Mercado estavel.

Vendas na Bolsa, 60,000 saccas.

No Havre o mercado fechou estavel, com alta de 75 c., cotando-se: julho, 62, e dezembro, 62.75 francos, por 50 kilos.

Vendas na Bolsa, 25.000 saccas.

O mercado abriu calmo e inalterado, cotando-se: julho, 62, e dezembro, 62.75 francos, por 50 kilos.

Em Hamburgo o mercado fechou estavel, com alta de 50 c. a 1 pfennig, cotando-se: julho, 50, e dezembro, 51.75 pfennigs, por meio kilo.

Vendas, na Bolsa, 15.000 saccas.

O mercado abriu estavel, com baixa de 25 a 50 c., cotando-se: julho, 49.50, e dezembro, 51.50 pfennigs, por meio kilo.

Em Londres, o mercado fechou estavel, com alta de 6 d., a 1 s., cotando-se: julho, 41 s. 6 d., e dezembro, 46 s. 6 d.

Vendas, na Bolsa, 60.000 saccas.

O mercado abriu estavel, com baixa de ... cotando-se: julho, ... e dezembro, ...

ASSUCAR

Mercado, firme.

Na Bolsa foi levado a registro uma partida de ... saccos de crystal branco, bom, de Pernambuco, a $295.

Vigoraram as seguintes cotações:

Branco, crystal	$260 a $290
...	$250 a $270
Mascavinho	$200 a $250
Mascavo bom	$ ... a $210
" regular	$190 a $ ...
Idem, baixo	$173 a $180

ALGODÃO

Mercado, firme.

Na Bolsa foi registrado um negocio, em 100 fardos do Seridó, a ... Vigoraram as seguintes cotações:

Pernambuco, 1ª sorte	[illegible]
Sertão	11$200 a 12$000
Assú, 1ª sorte	12$000 a 12$500
Mossoró	11$600 a 12$000
Parahyba, 1ª sorte	11$800 a 12$000
Ceará	11$300 a 11$600
...	Nominal

JUNTA DOS CORRETORES
ALGODÃO

	Fardos
Entradas em 2	700
Saidas em 2	271
Stock em 3	3.581

Posição do mercado, firme.

Mercado de Liverpool, 13 pontos de baixa.

Observações

As entradas foram de: Penedo, 500 fardos, e de Sergipe, 200.

ASSUCAR

	Saccos
Entradas em 2	1.182
...	3.528

Existencia em 3		162.814

Posição do mercado, firme.

Observações

As entradas foram de Campos.

Preços correntes do mercado do Rio de Janeiro

ARROZ ... ASSUCAR ... ALCOOL ... AGUARDENTE ... ALPISTE ... ALFAFA ... [illegible]

... kilo	$... a	$...
Estrangeiro, kilo	$165 a	$170
ALGODÃO		
Pernambuco	11$000 a	12$100
Rio Grande do Norte	10$700 a	11$200
Penedo e Dores	10$000 a	10$400
Parahyba	10$700 a	11$000
Ceará	10$700 a	11$000
BREU		
Claro (280 libras)	26$000	—
Preto idem		Nominal
BATATAS		
Nacional, kilo	$180 a	$200
... caixa		Não ha
Francezas, caixa		Nominal
BORRACHA		
Mangabeira, conforme a qualidade, por 15 kilos		Nominal
BANHA		
De ... Alegre, lata de 2 kilos	71$400 a	72$800
Dita idem, lata de 20 ks.	73$200 a	73$800
... Laguna, lata grande	70$800 a	72$000
... Itajahy, lata de 60 kilos	73$200 a	73$800
D... finas, lata de 60 kilos	66$000 a	68$400
Dita idem, lata grande	66$000 a	68$400
FEIJÃO		
Preto	100 kilos	
De Porto Alegre	28$000 a	28$300
Dito idem, da terra		Não ha
... de Santa Catharina	28$000 a	28$000
Dito mulatinho, idem	23$100 a	23$000
Dito branco, idem		Não ha
Dito vermelho, idem		Não ha
Dito branco, estrangeiro	43$200 a	46$800
Dito ..., idem	37$... a	...
BACALHAO		
Noruega, conforme a qualidade	46$000 a	47$000
Paulino	41$000 a	42$000
CARNE SECCA		
Rio da Prata	—	—
Dita mantas e postas	—	—
Dita, puras mantas	—	—
Rio Grande, syst. plat.	—	—
Sebosa	—	—
Existencia do R. da Prata	—	—
Dita, do Rio Grande	—	—
Mercado frouxo.		
FUMO		
Dito, superior	1$100 a	1$300
Dito, 2ª	1$000 a	1$100
Dito, ordinario	$900 a	1$000
Goyano, especial	1$300 a	1$600
Dito, superior	1$400 a	1$600
CHÁ DA INDIA		
Verde	6$500 a	10$000
Preto	6$500 a	9$500
Lipton (kilo)	7$500 a	8$000
CIMENTO		
Aguia Preta	—	11$000
Corôa Preta	—	11$500
... Vermelha	11$500	
Cathedral	—	10$500
Saturno	—	11$000
Outras marcas	11$000 a	13$000
... (100 kilos)	23$100 a	26$700
CEBOLAS		
Rio Grande	2$200 a	2$800
... em folha, conforme a qualidade	$360 a	$360
GORDURAS		
Rio Grande, sebo	$660 a	$700
Rio da Prata, idem	—	—
Matadouro	—	$640
ERVILHAS		
Nacionaes		Não ha
Ditas estrangeiras		Não ha
FARINHA DE MANDIOCA		
... Alegres		
Especial	16$200 a	16$900
Peneirada	13$300 a	13$800
Fina	14$000 a	14$400
Grossa		Não ha
... Laguna		
Grossa	10$700 a	11$100
FARINHA DE TRIGO		
Moinho Inglez		
... nacional	24$700 a	25$100
Nacional	23$300 a	24$000
Brasileira	22$700 a	23$200
Semolina	—	—
Moinho Fluminense		
Especial	—	—
S. Leopoldo	23$300 a	24$000
O. ...	22$500 a	23$000

Marca "Touro", a'queira	2$350	—
Outras qualidades, ...	1$000	—
TREMOÇOS, 100 kilos	10$000 a	10$800
TAPIOCA nacional	20$000 a	25$000
SABÃO		
Em tijolos, kilo	$540	—
Em barras, idem	$540	—
O ... e virgem, em tijolos, caixa	1$750	—
Idem, idem pequeno	1$250	—
Idem, idem, ...	$950	—
Virgem, dito, idem	$400	—
TELHAS		
Telha Marselha, milheiro	240$000	—
Ditas, dem, idem, para cumieiras	500$000	—
VINAGRE		
De ..., branco	—	—
Dito, tinto	—	—
VINHOS		
Vinos		
Macedo	31$000 a	33$000
Adriano	30$000 a	31$000
Villar d'Além	30$000 a	31$000
Rocha Leão	20$000 a	21$000
De meia		
Viuva Gomes, idem	17$000 a	18$000
Collares, tinto, superior	420$000 a	430$000
Dito, quinta da Barca	360$000 a	370$000
Dito, outras marcas	300$000 a	320$000
Dito branco	355$000 a	375$000
Verde	340$000 a	360$000
Dito, outras marcas	310$000 a	330$000
Communs		
Collares, tinto, superior	400$000 a	420$000
Dito, inferior	380$000 a	400$000
Virgem, do Porto	320$000 a	340$000
Verde, portuguez	330$000 a	350$000
Lisboa, tinto		Não ha
Dito, branco	350$000 a	360$000
Dito, verde		Não ha
Dito Grande	100$000 a	110$000
VELAS		
De Stearina		
Communs, grandes	11$500	—
Ditas, pequenas	7$000	—
Brasileiras	27$000	—
Grandes, de 5 e 6 (25 pacotes)	11$500	—
Pequenas, idem, idem	7$100	—
Fragatas, de 5 (20)	18$300	—
Locomotivas, de 6 (20)	17$400	—
Carras (30)	12$800	—

RENDAS PUBLICAS
ALFANDEGA DO RIO

Renda de 1 e 2	521:812$801
Idem do dia 3:	
Em papel	143:020$308
Em ouro	101:240$031
Total	766:073$332
Em egual periodo de 1913	738:554$385
Differença para mais em 1914	27:518$947

RECEBEDORIA DE MINAS

Arrecadação do dia 3	10:022$735
De 1 a 3	49:744$019
Em egual periodo do anno passado	36:346$354

ENTRADAS POR CABOTAGEM
EM 3

Agua mineral 8 caixas, alfafa 640 fardos, algodão 700 fardos, arroz pilado 500 saccos, armarinho 22 caixas, secco 57 toneis.

Banha 322 caixas, betas 500 peças.

Cal 3.700 saccos, cacáo 8 saccos, cigarros 1 caixa, carne salgada 54 barricas, cabos de vassouras 100 amarrados, côlla 21 saccos, cebolas 20.660 restéas e 30 caixas, côcos 350 saccos.

Drogas 6 caixas, fazendas 163 fardos, farinha de mandioca 1.600 saccos, feijão 1.044 saccos, fumo 342 fardos.

Garrafas vazias 101 caixas.

Herva-matte 16 barricas.

Milho 240 saccos, manteiga 10 caixas, madeira, barrotes 40, dormentes 100, madeiras diversas 1.613 peças, taboinhas para caixas 240 amarrados, vigas 306.

Oleo de caroços de algodão 180 barricas e 5 quartolas.

Polvilho 100 saccos.

Queijos 3 caixas.

Saccos vazios 2 pacotes, sêbo 24 bordalezas e 176 pipas, sal 582.400 kilos.

Tremoços 10 saccos, tecidos 12 fardos, tecidos de algodão 47 fardos.

Vinho 50 quintos de barris.

Assucar	Saccos
Aracajú	4.411
S. João da Barra	218
Somma	4.629
Café	*Kilos*
Vapor "Philadelphia"	
Caravellas	151.020

Banco Mercantil do Rio de Janeiro

BALANCETE EM 30 DE MAIO DE 1914

Activo

Accionistas: entradas a realizar		17:300$000
Acções em caução		80:000$000
Agentes no Brasil e na Europa		1.413:331$110
Carteira (Titulos descontados	7.703:000$900	
Carteira (Effeitos a receber	1.133:372$318	8.836:382$217
Contas correntes garantidas		4.870:402$152
Valores caucionados		13.615:973$089
Valores depositados		13.740:155$067
Diversas contas		2.407:825$129
Caixa: em moeda corrente		6.295:093$589
		51.066:033$253

Passivo

Capital		5.000:000$000
Fundo de reserva		210:031$715
Deposito da directoria		80:000$000
Depositantes:		
Por contas correntes de movimento	6.335:524$360	
Idem " " de aviso	2.221:580$276	
Idem, p. c. c. prazo fixo	66:228$720	
Idem " lettras a premio	7.284:670$958	15.908:004$314
Depositos judiciaes		25:620$351
Depositantes de titulos e valores		27.346:129$756
Titulos por conta de terceiros		1.787:329$733
Diversas contas		79:303$160
		51.066:033$253

JOÃO RIBEIRO DE OLIVEIRA E SOUZA, presidente.

G. GONÇALVES, Contador.

Rio de Janeiro, 3 de junho de 1914.

MARITIMAS
VAPORES ESPERADOS

Portos do sul, "Prudente de Moraes"	4
Bremen e escs., "Giessen"	4
Recife e escs., "Itassucê"	4
Santos, "Portuguese Prince"	5
Rio da Prata, "Desna"	5
Hamburgo e escs., "La Plata"	5
Santos, "Belgrano"	5
Rio da Prata, "Baugainville"	5
Aracajú e escs., "Itaituba"	5
Havre e escs., "Ceylan"	5
Rio da Prata, "Eisenach"	5
Hamburgo e escs., "Cap Vilano"	6
Amsterdam e escs., "Gelria"	6
Portos do norte, "Brasil"	7
Santos, "Szeged"	7
Rio da Prata, "K. Wilhelme II"	8
Portos do sul, "Orion"	8
Southampton e escs., "Andes"	8
Rio da Prata, "Bahia Laura"	9
Portos do sul, "S. Paulo"	9
Rio da Prata, "Aragon"	10
Rio da Prata, "Hollandia"	10
Rio da Prata, "Pampa"	10
Liverpool e escs., "Darro"	11
Rio da Prata, "Sofia Hoenberg"	11
Hamburgo e escs., "Cap Arcona"	12
Santos, "Cordoba"	12
Bordéos e escs., "Liger"	12
Rio da Prata, "Sierra Salvada"	13
Rio da Prata, "Lutetia"	13
Bordéos e escs., "Divona"	13

VAPORES A SAIR

Portos do sul, "Pyrineus"	4
Rio da Prata, "Alice"	4
S. Fidelis e escs., "Carangola"	4
Villa Nova e escs., "Rio Pardo"	4
Rio da Prata, "Giessen"	4
Bremen e escs., "Eisenach"	5
Southampton e escs., "Desna"	5
Itajahy e escs., "Itayuna"	5
Havre e escs., "Bangainville"	5
S. Fidelis e escs., "Campista"	5
Rio da Prata, "P. de Satrustegui"	5
S. Francisco do Sul, "Aachen"	5
Liverpool e escs., "Desna"	5
Rio da Prata e escs., "Ceylan"	5
Rio da Prata, "Cap Vilano"	6
Rio da Prata, "Gelria"	6
Hamburgo e escs., "Belgrano"	6
Nova York e escs., "Portuguese Prince"	6
Manáos e escs., "Aracaty"	6
Manáos e escs., "Olinda"	7
Recife e escs., "Itassucê"	7
Hamburgo e escs., "K. Wilhelme II"	8
Rio da Prata, "Andes"	8
Trieste e escs., "Szeged"	8
Portos do sul, "Saturno"	9
Hamburgo e escs., "Bahia Laura"	9
Santos, "Mucury"	9
Portos do sul, "Itapura"	10
Southampton e escs., "Aragon"	10
Amsterdam e escs., "Hollandia"	10
Aracajú e escs., "Itaituba"	10
Amarração e escs., "Bocaina"	10
Marselha e escs., "Pampa"	10
Pará e escs., "S. Paulo"	11
Rio da Prata, "Darro"	11
Trieste e escs., "Sofia Hohenberg"	11
Rio da Prata, "Cap Arcona"	12
Rio da Prata, "Cap Arcona"	12
Hamburgo e escs., "Cordoba"	12
Rio da Prata, "Liger"	12
Bremen e escs., "Sierra Salvada"	13
Rio da Prata, "Divona"	13
Bordéos e escs., "Lutetia"	13
Pará e escs., "Tibagy"	13
Villa Nova e escs., "Aymoré"	14
Napoles e escs., "Italia"	14

LOTERIAS

Capital Federal
20:000$000

Resumo dos premios da 5ª loteria do plano n. 324 78, extracção do anno de 1914, realizada em 3 de junho de 1914.

PREMIOS DE 20:000$000 A 1:000$000

16454	20:000$000
28099	3:000$000
5705	2:000$000
22408	1:000$000
26291	1:000$000

PREMIOS DE 200$000

2591	3260	5664	5814	5875
10475	16929	18626	19105	19568
21592	26268	27517	28918	29990

PREMIOS DE 100$000

137	468	2104	2161	5029
5353	5837	6445	6981	7255
8871	9642	10424	11281	11917
12966	13025	13353	15402	15419
15552	15616	15664	16666	17411
18448	19216	19695	21216	21964
22099	22223	22056	23760	24045
24189	24453	24488	25806	26427
27732	28317	29288	29526	

APPROXIMAÇÕES

16453	e	16455	200$000
28098	e	28100	160$000

DEZENAS

16451	a	16460	40$000
28091	a	28100	20$000

CENTENAS

16401	a	16500	16$000
28001	a	28100	12$000

Todos os numeros terminados em 4 têm 4$000.

O fiscal do governo, *Manoel Cotrim Pinto.*

O director-presidente — *Alberto Saraiva da Fonseca.*

O director-assistente — *Augusto da Rocha Monteiro Gallo*, secretario.

O escrivão — *Firmino de Cam...*

INDICADOR

ADVOGADOS

Dr. Antonio E. de Barros Campello — Advogado — Escriptorio, Rua S. José 67. Telephone 5.653 Central. Res.: Senador Dantas, 54.

André Werneck — Padua, Estado do Rio, e nos municipios circumvizinhos.

Dr. Leão Velloso, advogado, rua da Quitanda, 72.

Drs. Manoel Themistocles de Almeida, Aristoteles Ferreira e Basilio da Gama — Tratam de causas civis, commercial e criminal, adeantando custas, com escriptorio á rua da Assembléa n. 79. Telep. 4700, Central.

MEDICOS

Dr. Annibal Faller — Clinica medica — Cons. r. Assembléa. 83 (das 3 ás 5)—Res. Av. Gomes Freire, 114.

Dr. Annibal Varges — Clinica medica, molestias de senhoras, pelle e syphilis. Appl. elect. em geral nas mol. nervosas e da pelle, nariz, garganta e ouvidos. Trat. especial para syphilis. Av. Gomes Freire, 99 (das 3 ás 6 h.), tel. 1202, cent. Res. r. Itapagipe, 166 (tel. 1451, Villa).

Dr. Avelino de Oliveira, com pratica dos hospitaes de Berlim e Vienna, trata por processos modernos as molestias da garganta, do nariz e dos ouvidos. Cons. Uruguayana, 21 (das 3 ás 6 h.), tel. 40, cent. Res. B. Santa Sophia, 44.

Dr. Alberto do Rego Lopes — Do Hospital da Misericordia—Vias urinarias e operações em geral — Rua Gonçalves Dias n. 71.

Dr. Augusto Paulino — Prof. da Faculdade de Medicina—Cirurgia em geral—R. Hospicio, 54, das 3 ás 4 h. ás terças, quintas e sabbados. Res. rua Alice, 25 (Laranjeiras).

Dr. Aprigio do Rego Lopes—Molestias da garganta, nariz e ouvidos. Do Hospital da Misericordia — Cons. rua Gonçalves Dias n. 71.

Dra. Antonieta Morpurgo — Molestias das senhoras. Operações. Partos, com pratica dos hospitaes da Europa. Cons. R. 13 de Maio, 37, de 1 ás 3 hs. segundas, quartas e sextas. Res. R. Silva Manoel, 92.

Dr. Alfredo Egydio, medico e operador — Vias urinarias e molestias das creanças. Consultas á rua Conde de Bomfim, 817, pharmacia Freire d'Aguiar, das 8 ás 10 da manhã, e á rua Senador Euzebio, 57, das 12 ás 2 da tarde. Residencia: rua Conde de Bomfim, 701. Muda da Tijuca.

Dr. Alvaro Tourinho — Especialista em doenças de ouvidos, nariz e garganta. Bronchocospia e esophagoscopia. Prothese pela parafina. Rua do Hospicio n. 77, das 2 ás 4. Res.: Av. Gomes Freire, 110, sobrado.

Dr. Aristides Guaraná Filho — Olhos, ouvidos, nariz e garganta. Hospicio, 73, esquina Ourives, das 2 ás 4. Telep. 986, Sul.

Dr. Arnaldo Vasconcellos — Auxiliar e substituto dos drs. Abel Parente e Abelardo Accetta. Molestias das senhoras, vias urinarias e syphilis. Trat. dos orgãos genito-urinarios pelos processos mais recentes. Trat. dos tumores fibrosos e prolapsus (quéda) do utero, sem operação. Cura radical da blenorrhagia aguda ou chronica. Novo trat. da syphilis. Rua Carioca, 33, das 2 ás 4. Toneleros, 52, Copacabana.

Dr. Annibal Pereira — Vias urinarias De volta da Europa, reabriu consultorio á R. Carioca n. 40, ás 3 horas.

Dr. Agenor Porto — Prof. da Faculdade. Cons. Hospicio, 93 (das 2 ás 5). Res. Carvalho de Sá, 73, telephone 188 Central.

Dr. Alberto Salomão—Medico—Molestias das senhoras; tratamento moderado da syphilis. Res.: Dr. Maia Lacerda, 34. Cons.: Assembléa, 73, das 3 ás 4.

Dr. Almeida Pires —(da Assistencia á Infancia e da Policlinica Geral). Molestias das creanças. Cons. Carioca 33, das 3 ás 4. Teleph. 312, Central — Resi. rua Antonio dos Santos, 41 (Conde de Bomfim). Teleph. 844 — Villa.

Dr. Alfredo Porto — Especialista em molestias da pelle e syphilis — Applica o "606" — Rua Rodrigo Silva, 5 (antiga Ourives). Residencia: Avenida Atlantica, 272, Leme.

Dr. Bandeira Rodrigues — Medicina e cirurgia em geral, partos e molestias das senhoras. Chamados á qualquer hora. Consultas na residencia á rua Floriano Peixoto, 80, Copacabana, das 6 ás 7 1|2 da manhã; no consultorio, largo do Rosario, 20, 1º andar, das 11 1|2 á 1 hora da tarde.

Dr. Bulhões Marcial — Esp. coração, estomago, figado e rins. R. do Carmo, 45, sobrado, de 2 ás 4 horas.

Dr. Caetano da Silva — Esp. molestias pulmonares — Cons. Rua Uruguayana, 35, das 3 ás 4, ás terças, quintas e sabbados. Residencia, rua 24 de Maio, 154.

Dr. Castro Peixoto —Partos e molestias das senhoras. Operações. Res. Haddock Lobo, 462 — Cons. Uruguayana, 25, ás 2 horas — Telephone n. 2.260, Villa.

Dr. C. Villela — Pelle e syphilis. Cura das espinhas, cicatrizes, manchas e rugas do rosto, pelo methodo de Jacques e Leroy, de Paris. Cons. Assembléa, 98, ás 3 hs. Res. Avenida Gomes Freire, 153.

Dr. Candido de Andrade, operador e parteiro, especialista em doenças das senhoras. Consultorio: rua da Assembléa, 59, entrada pela rua da Quitanda, 11, ás terças, quintas e sabbados, das 2 ás 4 horas da tarde. Residencia rua Voluntarios da Patria, 221, onde tambem dá consultas, ás segundas, quartas e sextas-feiras, de 1 ás 3 horas da tarde. Operações em geral, partos e doenças das senhoras.

Dr. Carlos Novaes — Vias urinarias — Membro da Associação Franceza de Urologia — Tratamento de blennorrhagia aguda e chronica e suas consequencias. Tratamento rapido dos estreitamentos e prostatites chronicas pelas correntes thermo-electricas. Consultorio — Rua da Carioca, 50, de 9 ás 11 e de 2 ás 6.

Dr. Castrioto Pinheiro — Clinica exclusiva de garganta, nariz e ouvidos. Ex-assistente da clinica do prof. Urbantschitsch, de Vienna. Rua Sete de Setembro n. 82, das 2 ás 4 horas.

Dr. Candido Botafogo — Vias urinarias, operações e molestias das senhoras. Recem-chegado da Europa. Trat. rapido das urethrites chronicas, estreitamentos e hypertrophia da prostata pela electricidade. Ourives, 54, de 1 ás 5. Res.: Conde de Bomfim n. 169.

Dr. Castello Branco — Ouvidos, nariz e garganta. Trat. da bronchite asthmatica. Broncho-esophagoscopia. De volta da Europa, abriu seu consultorio á rua da Assembléa n. 34, das 3 ás 6. Res.: rua Evoneas n. 5, Botafogo.

Dr. Daniel de Almeida — Partos, molestias de senhoras e operações. Cura radical das hernias. Ruas do Hospicio n. 68 e Farani n. 7.

Dr. Daciano Goulart — Da Policlinica de creanças—Partos e molestias das senhoras—Cons. Uruguayana, 25 (das 4 ás 6). Res. Haddock Lobo, 130 — Telephone, 1140, Villa.

Dra. Ephigenia Veiga, de volta da Europa abriu o seu consultorio á rua Rodrigo Silva, 28, das 2 ás 4 horas. Res. Laranjeiras n. 374.

Dra. Evarista de Sá Peixoto — Clinica medica, para senhoras e creanças, partos e gynecologia. Rua Gonçalves Dias, 11, no fim da rua Gonçalves Dias. Da 1 ás 3 h. Telephone n. ...622.

Dr. Edmundo Saboia — Operador, molestias de senhoras, syphilis. Mar. Floriano, 17, das 3 1|2 ás 4 1|2 — Telep. 2343, Norte, entre Ourives e Uruguayana. Res.: Figueira de Mello 283, telep. 76, Villa.

Dr. Flavio de Moura — Clinica medica. R. Ouvidor, 90, ás 3 hs. Rua Ibituruna, 53. Tel. 1985, Villa.

Dr. F. Terra, professor da Faculdade de Medicina, director do Hospital dos Lazaros. Molestias de pelle.

Dr. Gastão Guimarães — Olhos, garganta, nariz e ouvidos—Rua Rodrigo Silva, 28; das 2 ás 4 horas Telephone n. 2002, Central.

Dr. Henrique Duque — Consultorio r. da Assembléa, 83; residencia: Avenida Gomes Freire, 111.

Dr. Henrique Roxo — Prof. de clinica da Faculdade, com frequencia dos principaes hospitaes europeus — Especialista em doenças mentaes e nervosas. Res. Voluntarios da Patria, 355 (tel., sul, 824). Cons. Assembléa, 98; das 4 ás 6, nas 2ªs, 4ªs e 6ªs. feiras.

Dr. Hermano de Medeiros — Cirurgião dos Hospitaes Civis de Lisboa. Especialista em doenças das senhoras, partos e operações. Clinica geral. R. Assembléa, 29 (das 3 ás 6). Res.: rua Visconde de Figueiredo, 32. Telep. 1374, Villa.

Dr. João Abreu — Gonorrhéas e suas complicações. Cura radical pelos processos mais aperfeiçoados. Rua S. Pedro, 64. Das 8 ás 18.

Dr. Julio Novaes — Cons. r. Quitanda, 3 (esq. da de S. José); das 4 ás 7 hs. Tel. 5736, cent. Res. r. Barroso n. 234. Tel. 1103, Sul.

Dr. Joaquim Mattos — Operador — Com 16 annos de pratica. Cirurgião effectivo do Hospital da Saude. Tratamento medico e cirurgico de molestias de senhoras (utero, ovarios e annexos), das vias urinarias (urethra, prostata, bexiga e rins), hernias, hydroceles, tumores dos seios e do ventre, operações em geral. Rua Rodrigo Silva, 5, entre as ruas São José e Assembléa, de 1 ás 4 da tarde.

Dr. Jorge Santos — Medico pela Universidade de Paris. Doenças das senhoras, partos, operações, massagens. Consultas, das 3 ás 5. Rua da Assembléa, 95, tel. 2866. Res.: Rua Barão de Icarahy n. 32. Telep. numero 1613, Sul.

Dr. Leal Junior — Assistente da clinica das doenças dos olhos na Faculdade de Medicina. Esp. em doença dos olhos, ouvidos, nariz e garganta. Cons. r. Assembléa, 60, de 1 ás 5 hs.

Dr. Las Casas dos Santos, medico, pela Universidade de Berlim — Trata por seu methodo as perturbações nervosas, especialmente o beri-beri, neurasthenia e hysteria; molestias da pelle e pulmonares. Rua Nova do Ouvidor, 7.

Dr. Moncorvo — Director-Fundador do Instituto de Assistencia á Infancia do Rio de Janeiro — Chefe do Serviço de doenças das creanças da Policlinica Geral — *Especialidades:* DOENÇAS DAS CREANÇAS E DA PELLE — Residencia: 58, rua Moura Brito (Conde de Bomfim)—*Consultas: ás 4 horas, á rua da Uruguayana, 11.*

Dr. Manso Sayão — Partos. Operações e molestias de senhoras, com pratica dos hospitaes da Europa. Cons. Uruguayana, 21; de 1 ás 3 hs. Res. Conde Bomfim, 338, tel. 1932, Villa.

Dr. Masson da Fonseca — Doc. livre de obstetricia e gynecologia da Faculdade de Medicina do Rio de Janeiro. Med. adj. do Hospital da Misericordia. Cons.: Rua da Assembléa n. 47, das 4 ás 6. Res.: Rua das Laranjeiras n. 354. Telep. 5858, Central.

Dr. Miguel Feitosa — Adjunto do Hospital da Misericordia, da Assistencia Domiciliaria, da Liga B. Contra a Tuberculose e Assistencia das Clinicas: medica, do prof. dr. Austregesilo e gynecologia do dr. Carvalho Azevedo. Molestias das senhoras e partos. Medicina em geral. R. Uruguayana n. 35 — (3 ás 5). Av. Passos, 97 (5 ás 6), telep. 4090, Norte. Res.: General Camara n. 328. Telep. 5398, Norte.

Dr. Nabuco de Gouvêa — Prof. livre de gynecologia da Faculdade de Medicina, chefe do serviço cirurgico do Hospital da Gambôa. Molestias de senhoras, operações, vias urinarias. Res.: Primeiro de Março, 10, das 4 ás 6 da tarde.

Prof. dr. Nascimento Gurgel — Doenças de creanças. Cons. r. Sachet, 11 (antiga trav do Ouvidor); ás 3 hs. Res. r. Aguiar, 28, tel. 647, Villa.

Dr. Oscar de Souza — Prof. da Faculdade de Medicina. Mol. do coração e pulmões. Cons. 83. Assembléa; das 2 ás 5. Res. 98, Vieira Souto (Ipanema) telephone n. 1112, Sul.

Dr. Octavio do Rego Lopes—Prof. da Faculdade de Medicina — Occulista — Cons. r. Gonçalves Dias, 71.

Dr. Pedro Magalhães—Clinica medica e partos. Molestias da Mulher. Tratamento radical da gonorrhéa em ambos os sexos. Applicação 606 e 914. Assembléa, 54 (das 2 ás 5). Teleph. 2630, Cent. Mem de Sá, 115; das 8 ás 10, Telephone n. 5981, Central.

Dr. Possollo — Operações, partos, molestias das senhoras e vias urinarias. R. Uruguayana, 105, das 2 ás 4. Residencia: Rua Humaytá, 30. Hotel Humaytá. Tel. 258, Sul.

Dr. R. Chapot-Prévost — Operações em geral, doença das senhoras, vias urinarias. Quitanda, 15 (1º and); das 2 ás 4. Tel. 5351, Cent. Res. rua Real Grandeza n. 84.

Dr. R. David de Sanson—Da Santa Casa de Misericordia, Assistente do prof. Hilario de Gouvêa, ex-assistente do prof. Deutschmann, de Hamburgo, e da Real Clinica da Universidade de Heidelberg. Consultorio: R. Assembléa 26, das 2 ás 5 horas. Teleph. 1959 — Central.

Dr. Renato de Souza Lopes — Docente da Faculdade de Medicina. Especialista em *molestias do app. digestivo e da nutrição*. Novo tratamento da *obesidade* e das manifestações *arthriticas* (*Asthma, Rheumatismos, diabetes,* etc.) Tratamento especial das *atrophias musculares*. Exames pelos *raios X* — Rua São José 39 — De 2 ás 4 horas.

Dr. Teixeira Martins — Molestias do apparelho genito-urinario e operações. Cura radical das hernyas, hydroceles e ulceras. Rua da Assembléa n. 47, das 2 ás 4 horas da tarde.

Dr. V. de Teive — Assistente effectivo da Faculdade de Medicina. Especialista em doenças da pelle e syphilis. Consultorio: rua Rodrigo Silva n. 28, das 3 ás 5. Residencia: Campos da Paz n. 146.

Dr. Werneck Machado — *Doenças da pelle e syphilis.* Rua Primeiro de Março, 10. Só attende aos doentes dessas especialidades.

Dr. Zopyro Goulart — Medico dos Hospitaes de Creanças e da Gambôa e da Policlinica de Botafogo. Clinica medica: doenças da pelle e syphilis. Res.: Buarque de Macedo, 62, Tele. 4117. Cons. Uruguayana, 5, das 3 ás 5 horas.

CIRURGIÕES DENTISTAS

Dr. Alvaro G. Ferreira — Cirurgião-dentista, pela Faculdade de Medicina, cons. terças, quintas e sabbados, das 9 ás 5. Gonçalves Dias, n. 78. Attende a chamados.

Dr. Octavio Euricio Alvaro, cirurgião-dentista pela Faculdade de Medicina do Rio de Janeiro, com longa pratica hospitalar e civil, dá consultas nos dias uteis, das 7 ás 17 horas e aos domingos, das 8 ao meio dia. Preços modicos. Pagamento em prestações. Consultorio e residencia: rua Dr. Manoel Victorino, 581, sobrado. Piedade.

Raul Amaral — Cirurgião dentista e academico de medicina, especialista em trabalhos a ouro e operações na cabeça; rua Uruguayana n. 31, ás segundas, quartas, sextas e sabbados.

PARTEIRA

Olga Kluge — Cons.: Rua Rodrigo Silva, 34. Res.: General Polydoro, 135, Botafogo.

JOIAS, RELOGIOS E OBJECTOS DE ARTE

Arthur & Ed. Levy — Successores de Levy Irmãos & C., rua do Ouvidor n. 139, sobrado. Compradores de diamante em bruto e lapidado.

Clubs Patek-Philippe & C. — O melhor relogio do mundo, vendido sem augmento de preço, a prestações semanaes de 6$000. Gondolo & Labouriau, relojoeiros, especialistas em concertos perfeitos de relogios de algibeira. — 81, rua da Quitanda, 81.

Luiz Rezende & C. — Joalheiros — Rua do Ouvidor ns. 88 e 90, e rua dos Ourives n. 69.

Urzedo Rocha & C. — Joalheiria e relojoaria — Compram ouro, prata e pedras finas. Concertam toda e qualquer joia. Rua Rodrigo Silva n. 40, antiga dos Ourives, perto da rua Sete de Setembro.

PHARMACIAS HOMOEOPATHICAS

Pharmacia e Drogaria F. Gaia — Laboratorio de productos chimicos e pharmaceuticos F. GAIA. — Completo sortimento de drogas, productos chimicos e pharmaceuticos, secção de homœopathia, rua Senador Euzebio n. 238. Telephone 1.186, Norte.

FUMOS

Bento Silva & C., grande fabrica de cigarros e fumos do Globo. Importação e exportação. Sortimento completo do que concorne á charutaria. Rua do Ouvidor n. 124. Filiaes: rua dos Ourives n. 169, e Primeiro de Março n. 70.

DIVERSAS

Livraria Alves, livros collegiaes e academicos. Rua do Ouvidor n. 134. Rio de Janeiro. — S. Paulo, rua de S. Bento n. 42.

AVISOS

DR WERNECK MACHADO — Molestias da pelle e syphilis. Rua Primeiro de Março n. 10. — Só attende aos doentes dessas especialidades.

CORREIO — Esta repartição expedirá malas pelos seguintes paquetes:

Hoje:

Tennyson, para Santos e Rio da Prata, recebendo impressos até ás 12 horas, cartas para o interior até ás 12 1|2, idem com porte duplo e para o exterior até ás 13 e objectos para registrar até ás 11.

Amanhã:

Itaipava, para Angra, S. Sebastião, Santos, Camocim, Iguape, Itajahy e Florianopolis, recebendo impressos até ás 16 horas, cartas para o interior até ás 16 1|2, idem com porte duplo até ás 17 e objectos para registrar até ás 15.

Giessen, para Rio da Prata, recebendo impressos até ás 8 horas e cartas para o exterior até ás 9.

Dr. Rego Monteiro — R. Sete de Setembro n. 81, das 3 em deante. Res.: Gloria, 98, telep. 4042.

Trens diarios

S. Paulo — Partidas da E. F. Central do Brasil, ás 5 horas da manhã, ás 7 horas da manhã, ás 6 horas da tarde. Nocturno de luxo, ás 9 e 30 da noite.

Chegadas á E. F. Central do Brasil: Nocturno, ás 7 horas da manhã; nocturno de luxo, ás 8 e 15 da manhã. Trens communs, ás 6, ás 8 e ás 10 horas.

Minas — Partidas da E. F. Central do Brasil: para Lafayette, ás 6 da manhã. Para Entre Rios, ás 4 e 5 da manhã. Para Bello Horizonte, ás 10 da tarde. Para Bello Horizonte até Pirapora, ás 7 da noite.

Chegadas á E. F. Central do Brasil: de Bello Horizonte e de Pirapora, ás 7 e 30 da manhã; de Entre Rios, ás 9 e 30 da manhã; de Lafayette, ás 8 e 40 da noite; de Bello Horizonte, ás 9 da noite.

Petropolis — Dias uteis — De Praia Formosa: 6 horas da manhã, 8.30, 10.25, 3.50, 4.20, 5.50 e 8 horas.

De Petropolis: 6.10, 7.35, 8.35, 10.5, 3 horas, 4.15 e 7.15.

Domingos — De Praia Formosa: 6 horas da manhã, 7.30, 8.30, 10.25, 3.50, 5.50 e 8 horas.

De Petropolis: 6.10, 7.35, 10.5, 3 horas, 4.15, 7.15 e 8.20.

Estrada de Ferro Therezopolis— Horario em vigor — Capital: partida, 3.30 da tarde. Therezopolis, chegada, 6.30 da tarde. Therezopolis, partida, 6.30 da manhã. Therezopolis, chegada, 9.30 da manhã.

SECÇÃO LIVRE

PELLE E UNHAS

A CASA CIRIO participa a seus amigos e freguezes que acaba de receber da Europa os magnificos preparados da PERFUMARIA "OJA", para o embellezamento da pelle, bem como para o envernizamento das unhas, preparados estes, usados pelo "chic" de Paris, Londres e Berlim. Rua do Ouvidor n. 183.

AGRADECIMENTO

Attilio Caccio e senhora vêm por meio deste jornal agradecer penhoradissimos ao illmo. sr. dr. major Vianna, medico do Corpo de Bombeiros desta capital, por ter salvo seu filhinho Valter, de uma forte enfermidade.

ATTILIO CACCIO.

Rua Gomes Carneiro n. 101.

NUCLEO MAUA'

Estamos informados de que é uma verdadeira torre de Babel, este malsinado Nucleo, sorvedouro dos dinheiros publicos sem proveito algum para o nosso municipio.

Impera nesse Nucleo verdadeira orgia, havendo factos gravissimos que bem deveriam merecer a attenção de quem de direito.

Grande parte dos colonos acha-se revoltado com esta situação, que não pode perdurar por mais tempo, constando mesmo que grande numero de familias vae retirar-se.

Em attitude hostil já se tem manifestado perante a administração; urge que providencias sejam tomadas para apurar as responsabilidades dessa desordem que hão de recairem sobre o administrador que mais dia menos dia, transforma-se em mashorca.

Pagamentos atrazadissimos desde janeiro, difficultando as transacções com os fornecedores, cansados de esperar, alguns não podendo mais fornecer, desistem...

Os colonos estão desanimados por não serem attendidos em suas reclamações, e o resultado será o abandono do Nucleo.

E' para isto que se mantêm uma commissão dispendiosissima de 3:200$000 mil réis mensaes, quasi metade da verba destinada ao custeio do Nucleo.

Para tal descalabro chamamos a attenção dos exmos. sr. director e inspector do Povoamento do Solo.

ZULMA ROQUETTE.

(Do "O Fantasma", de Campos Elyseos, de Rezende).

"A MINAS GERAES"
SOCIEDADE DE PECULIOS

Com deposito de 200:000$000 no Thesouro Federal

Séde: — Juiz de Fóra

SÉRIE B —

Os senhores socios inscriptos na série B, até 29 de dezembro de 1913, e aos quaes nesta data enviamos circulares, são convidados a contribuir para os cofres sociaes com a quantia de 15$000, devida, pelo fallecimento de cada um dos socios Francisco Antonio da Silva e Joaquim de Barros Conceição, occorrido respectivamente em Bicas e Formiga, no prazo de 30 dias sob pena de perderem seus direitos sociaes (art. 14, dos nossos estatutos).

Juiz de Fóra, 1º de junho de 1914.

J. L. DO COUTO E SILVA, director-gerente.

O CENTRO ESPIRITA REDEMPTOR E O ACADEMICO DE MEDICINA VALDEMIRO DE NORONHA

E' bem lastimavel que o jornal "A Noite", explorada em sua ingenuidade ou imprudencia, venha trazendo a publico graves accusações ao "Centro Espirita Redemptor".

Valdemiro de Noronha, a pedido de um amigo do sr. Luiz de Mattos, por lhe faltarem meios de subsistencia, foi hospedado gratuitamente no "Centro Redemptor".

Ahi permaneceu elle nove mezes e, por abusos commettidos, foi convidado a retirar-se da séde do Centro Redemptor.

E' esse infeliz que até de humildes trabalhadores, empregados do Centro Redemptor, sacou dinheiro de suas economias, que abusando da "A Noite" procurou ferir a honra alheia.

A guerra movida por Valdemiro ao Centro Redemptor, é devido a d. Victalina, como caixa do Centro, não acceder á sua sanha exploradora, a quem de preferencia, procura desmoralizar.

Milhares de pessoas podem attestar os beneficios que tem colhido no Centro Redemptor, gratuitamente, pois é sabido que o Centro nem agradecimentos accelta.

O Centro Redemptor possue bem importantes documentos das curas que tem realizado, sendo muito notaveis as dos loucos furiosos, além do testemunho de distinctos medicos, inclusive os do Hospicio Nacional de Alienados, cujo director, o sr. dr. Juliano Moreira, tem por mais de uma vez visitado o Centro.

Essa é a verdade verdadeira e não o que tão perversamente inventa e envenena esse pobre moço que só depois de corrido do Centro Redemptor, é que se horroriza do que assistiu, no Centro Redemptor, durante nove mezes tão commodamente.

Assumimos a responsabilidade do que acima dizemos.

Rio de janeiro, 3 de junho de 1914.

ANTONIO DA SILVA ROCHA.

FERNANDO RIBEIRO.

A LIVRARIA QUARESMA

ACABA DE PUBLICAR

Os SEGREDOS DO FUTURO

LIVRO DE SORTES

PARA DIVERTIMENTOS NAS NOITES DE SANTO ANTONIO, SÃO JOÃO, SÃO PEDRO, SANT'ANNA, NATAL, ANNO BOM E REIS.

Edição esmerada, com innumeras perguntas e respostas infalliveis, sobre multiplos assumptos, CONSULTAS AO FUTURO, MYSTERIOS POR DESVENDAR, SEGREDOS, ETC., ETC.

Livro indispensavel em todas as casas de familias, servindo de agradavel distracção nas festas e reuniões intimas. PARA SE CONSULTAR O FUTURO, o que vae succeder; Si vae casar moça ou velha. *Si será pedida breve em casamento;* Como se chamará o noivo; Si é daqui ou do interior; brasileiro ou estrangeiro; *Que profissão terá?* será medico, engenheiro, advogado, jornalista, empregado publico, diplomata, militar, negociante, capitalista ou trocadinhas? *Será bonito ou feio, rico ou pobre, moço ou velho, rabugento ou cabeça;* Si o noivo ou futuro marido a tratará bem ou mal; *Si terá um bom marido ou um supplicio;* Qual dos namorados deve preferir; Si achará obstaculo ao que deseja ou tudo lhe correrá bem; *o que deve fazer si for desprezada pelo namorado;* Si é mentira ou realidade, o que pensa; *Si vae ser feliz com o casamento;* Si fará viagens; Si alguem lhe atraiçoará; *Si receberá heranças; Si tirará sorte grande na loteria; Si será feliz no jogo;* Si terá vida longa ou morrerá breve; De que morrerá; Qual o santo que deve preferir para devoção; O que mais lhe afflige; *Qual o defeito principal de seu noivo;* Qual a maior virtude; Si verá seu nome nos jornaes e porque verá; Si deve jogar; O que lhe vae acontecer; e centenas de outras perguntas e respostas infalliveis encontrará o leitor nos SEGREDOS DO FUTURO, verdadeiro e infallivel oraculo. *Perguntae-lhe o que desejaes saber e elle melhor que uma Sibylla, do que um augure romano, hierophante ou astrologo medieval, responderá ás vossas ancias perguntas, com outras tantas respostas,* deixando o vosso espirito, sinão alegre e risonho, pelo menos mais reconciliado com a dureza da vida, mais resignado com a incerteza do amanhã, e quem sabe? talvez esperançado por algum sorriso, por algum olhar, pelo contentamento natural ou por uma recordação distante... o passado... a figura suavissima da Mulher, nossa eterna perdição, nosso salvamento e nosso perenne objectivo, ponto de applicação da resultante das forças do coração...

Um grosso volume de perto de duzentas paginas. . . . . 2$000

A Livraria Quaresma remette para o interior, com a maxima brevidade possivel, e livre de despezas com o Correio, bastando tão somente enviar a sua importancia (2$000) em carta registrada com o valor declarado e dirigida a PEDRO DA SILVA QUARESMA, RUA DE S. JOSÉ NS. 71 e 73 — Rio de Janeiro.

A FELICIDADE

Sociedade Mutua de Peculios por Casamentos, Nascimentos e Mortalidade

Approvada e autorisada a funccionar em toda a Republica pelos decretos ns. 10470 e 10496

A Felicidade só tem em vista proporcionar aos seus socios a maior somma de beneficios, correspondendo assim ao sympathico e caloroso acolhimento que lhe dispensou o publico, do que são prova o seu successo e grande prosperidade, alcançados naturalmente sem espalhafatos nem fantasticas promessas, de realisação impossivel.

Acceita-se agentes nos Estados do Rio, Minas, Espirito Santo e todo o Norte do Brasil, pagando-se boas commissões — Dirigir-se ao Agente Geral no Rio de Janeiro Antonio CINELLI, proprietario das Casas Bancarias Cinelli — Rua S. Bento n. 29

DECLARAÇÕES

R. S.

CLUB GYMNASTICO PORTUGUEZ

Convido os srs. socios a assistirem, com suas exmas. familias, ao "Campeonato de Pesos e Alteres Rio de Janeiro", instituido por este club, a realizar-se no proximo dia 4, em nossa séde, ás 20 e meia horas.

No dia 11 haverá "matinée" infantil com distribuição de brinquedos ás creanças — *Fernando Moranho*, secretario.

VENERAVEL ORDEM TERCEIRA DE N. S. DO MONTE DO CARMO.

Realiza-se na proxima quinta-feira, 4 do corrente, das 11 á 1 hora, o pagamento das pensões aos nossos irmãos soccorridos, sendo primeiro attendidos os irmãos graduados.

Rio de Janeiro, 1 de junho de 1914.

O irmão thesoureiro, JOAQUIM ABILIO DE ASCENÇÃO.

DECLARAÇÃO

Candido de Souza Vianna, negociante em Curralinho, Estado de Minas, declara ao commercio que desta data em diante passará a chamar-se Candido Vianna para todos os effeitos.

Eduardo Gabriel & C., communicam á praça que se acham provisoriamente na rua Evaristo da Veiga n. 121, onde poderão attender aos que tiverem interesse.

CAIXA BENEFICENTE BELFORD ROXO

De ordem do sr. presidente, convido a todos os socios, viuvas dos já fallecidos e a toda e qualquer pessoa que se julgar credor, a apresentar na secretaria desta Caixa, dos dias 2 a 16 do corrente, os documentos legalizados que provem o allegado. Findo este prazo, a Caixa não mais pagará as dividas anteriores, nem assume responsabilidades.

Secretaria, 2 de junho de 1914. — O 1º secretario, *Armando de A. Navarro*.

A União Internacional

Sociedade Anonyma de Seguros de Vida

31, Rua da Carioca, 31, sobrado

Caixa Postal 1298 — Teleph. 5605 central

RIO DE JANEIRO

"A BONIFICADORA"

Sociedade Mutua de Peculios com o deposito integralisado de 200:000$000 no Thesouro Federal.

Series de 3:000$000 e 20:000$000 41ª e 32ª peculios

Convidam-se todos os socios dos grupos "A" e "C" inscriptos aquelles a 16 de março do corrente anno e estes até 5 de junho do anno p. passado, a mandarem pagar na séde ou aos banqueiros locaes, as quotas respectivas de Rs. 3$500 (tres mil e quinhentos réis) e 14$000 (quatorze mil réis) pelo fallecimento de nossas consocias sras. d. Cecilia Augusta dos Reis, occorrido em Barbacena, a 17 de março de 1914, e d. Gaudencia de Alcantara Gil, occorrido a 6 de junho de 1913, em Santa Cruz do Palmital (Estado de S. Paulo).

Barbacena, 31 de maio de 1914. — *A directoria.*

"A BARBACENENSE"

13º peculio pago na Serie A, 10º na Serie B, e 5º na Serie C.

São convidados todos os socios Primeiros Contribuintes e Contribuintes, da Serie de 10:000$000, inscriptos até o dia 14 de abril p. passado, da Serie de 20:000$000, inscriptos até o dia 6 de fevereiro p. passado, e da Serie de 30:000$000, inscriptos até o dia 6 de abril p. passado, a mandar pagar dentro do prazo de 30 dias, a contar da presente data, na séde ou aos banqueiros locaes, as quantias respectivamente de sete, quatorze e trinta mil réis (7$000, 14$000 e 30$000), quotas devidas pelos fallecimentos de nossos consocios srs. dr. Arthur Côrte Guimarães, occorrido em Uberabinha, Estado de Minas Geraes; Celso Pereira de Almeida, occorrido em S. Felix, Estado da Bahia, e d. Maria Candida de Jesus, occorrido em Villa Nova de Rezende, Estado de Minas Geraes.

Barbacena, 31 de maio de 1914. — *A directoria.*

"Perseverança Internacional"

Sociedade Anonyma fundada em 1909 com deposito no Thesouro Federal

Autorizada a funccionar pelos decretos ns. 7658 e 9937 do Governo Federal

SÉDE: Avenida Rio Branco n. 171 - Rio de Janeiro

FILIAL: Rua Direita n. 14 - S. PAULO

COUPONS PREDIAES

Resultado do 21º sorteio mensal realizado em 3 de julho de 1914

Coupon	N.	51.000	premiado com	20	Apolices Prediaes
"	"	60.705	"	10	"
"	"	65.405	"	5	"
"	"	08.401	"	5	"
"	"	61.501	"	2	"
"	"	01.260	"	2	"
"	"	60.664	"	2	"
"	"	94.844	"	2	"
"	"	41.875	"	2	"

Os coupons terminados em 000 serão trocados por um Bonus Predial; os terminados em 00, por um Coupon Predial da serie P; e os terminados em 0, por um Coupon Predial da serie A.

O 22º sorteio mensal terá logar sabbado, 4 de julho proximo futuro.

BONUS PREDIAES da 1ª série

Quarta-feira, 24 de Junho

SORTEIO FINAL

Construcção de uma casa de

Dez contos de réis

AVISO IMPORTANTE

De accordo com o nosso regulamento, participamos aos nossos mutuarios e portadores de Bonus Prediaes, que o sorteio final para os Bonus da 1ª série, cujo premio é uma casa do valor de dez contos de réis, terá logar NO DIA DE SÃO JOÃO, QUARTA-FEIRA, 24 DE JUNHO DE 1914.

Depois do sorteio final, todos os Bonus serão trocados por Apolices Prediaes, de accordo com o regulamento.

O portador do Bonus Premiado no sorteio final do dia de S. João, terá direito á construcção de uma casa, cujo orçamento vá até DEZ CONTOS DE RÉIS. Si o interessado quizer uma casa maior, terá de entrar com a differença para a Companhia.

Si possuir já um contrato com a Companhia, ser-lhe-á a quantia lhe será creditada, recebendo quitação da sua hypotheca, si seu debito for inferior a dez contos de réis, e, com o remanescente, poderá contratar nova construcção ou a acquisição de um dos lotes de terrenos da Companhia.

O numero das inscripções vagas é hoje muito diminuto. O preço de cada inscripção é de CINCO MIL RÉIS.

As pessoas do interior, que desejarem se inscrever, devem não perder tempo e enviar já seus nomes e moradas, acompanhados de tantas vezes cinco mil réis quantos Bonus Prediaes desejarem, á PERSEVERANÇA INTERNACIONAL, Avenida Rio Branco n. 171, Rio de Janeiro.

APOLICES PREDIAES

22º Sorteio de Amortização

No 22º sorteio de amortização, realizado hontem, quarta-feira, 3 de Junho, foi contemplada a Apolice n. 6.454.

O proximo sorteio, quarta-feira, 10 de junho.

SOCIEDADE PROTECTORA DOS MESTRES PRATICOS DA BAHIA DO RIO DE JANEIRO

De ordem do sr. presidente, convido os srs. associados a reunirem-se em assembléa geral ordinaria, em 5 do corrente, ás 19 horas, em sua séde, á rua do Livramento n. 69, sobrado.

Rogo o comparecimento do maior numero possivel. — O 1º secretario, *João Chrysostomo Callado.*

LIGA DOS ELEITORES DO DISTRICTO FEDERAL

ASSEMBLÉA GERAL

De ordem do sr. presidente são convidados todos os associados a comparecerem no dia 5, ás 19 horas, na séde da Liga, á rua da Carioca 69, sobrado, para ouvir a leitura do parecer da commissão de contas, reforma dos estatutos e eleição da nova Administração, em virtude de renuncia collectiva. — O 1º secretario, *Candido José Vieyas.*

SOCIEDADE B. DOS ARTISTAS EM S. CHRISTOVÃO

SECRETARIA: RUA CORONEL FIGUEIRA DE MELLO N. 393

(Edificio proprio)

Pagam-se hoje as pensões vencidas, das 13 ás 16 horas, e sessão do conselho amanhã, 5, ás 19 horas. — *Alvaro Faria*, secretario.

REAL ASSOCIAÇÃO DE SOCCORROS MUTUOS MEMORIA D. LUIZ I

RUA DO NUNCIO N. 46

(Edificio proprio)

Expediente de 11 á 1 hora.

Hoje, 4, ás 19 horas, reune-se em sessão, o conselho administrativo. — O 1º secretario, *J. Fernandes dos Santos.*

"A CONSERVADORA"

A directoria da Sociedade Mutua de peculios "A CONSERVADORA", de conformidade com o n. 3 do art. 38 de seus estatutos, convoca todos os socios, que estiverem no gozo de seus direitos, a se reunirem em assembléa geral ordinaria, em Palmyra, séde social da mesma, ás 13 horas do dia 15 de julho proximo futuro, para eleição dos membros do conselho fiscal e approvação do relatorio e contas fechadas em 30 de junho do corrente anno e o parecer do conselho fiscal, de accordo com o art. 52.

Os socios que não puderem ou não quizerem comparecer, poderão constituir procurador com os poderes necessarios, com tanto que este não seja membro da directoria, nem do conselho fiscal ou empregados da mesma Sociedade, como prohibe o art. 58.

Palmyra, 1º de junho de 1914. — *A directoria.*

Loteria de S. Paulo

Garantida pelo governo do Estado

Extracções bi-semanaes

Hoje Hoje

20:$000

POR 1$800

Quinta-feira, 11 do corrente

30:000$

Por 2$700

Bilhetes á venda em todas as casas lotericas do Estado.

A PREVIDENTE DOTAL BRASILEIRA

Dotes pagos até hoje	3.732:613$100
Dotes a pagar em junho	2.669:136$000
Total	6.401:749$100

MOVIMENTO DE INSCRIPÇÕES

1ª Serie	— 1166		
2ª "	— 1216		
3ª "	grupo 1º, 2.000	grupo 2º, 548	
4ª "	grupo 1º, 2.000	grupo 2º, 699	
5ª "	grupo 1º, 2.000	grupo 2º, 217	
Total		10.086 socios	
Eliminados por terem liquidado seus dotes			1.448
Eliminados por desistencia			409

MARITIMAS

Norddeutscher Lloyd de Bremen

TELEGRAPHO SEM FIO EM TODOS OS PAQUETES

Proximas saidas para a Europa:

EISENACH	amanhã
SIERRA SALVADA	11 " "
AACHEN	19 " "
GIESSEN	28 " "
ERLANGEN	3 de julho
SIERRA VENTANA	11 " "
WUERZBURG	17 " "
SIERRA NEVADA	23 " "
GOTHA	1 " agosto
SIERRA CORDOBA	12 " "

O PAQUETE

EISENACH

Commandante — J. Jaberg

Com esplendidas accommodações para passageiros de 1ª e 3ª classes.

Esperado hoje, 4 do corrente, sairá amanhã, 5 do corrente, ás 2 horas da tarde, para

BAHIA,
PERNAMBUCO,
MADEIRA,
LISBOA,
LEIXÕES,
ROTTERDAM,
ANTUERPIA,
E BREMEN

Atracará no Cáes do Porto, armazem n. 11.

Leva carta para todos os portos supra mencionados, menos os portos nacionaes.

Preços das passagens em 1ª classe:

Para Bahia . . . . . Rs.	90$000
Para Pernambuco . . . "	120$000
Para Portugal . . . . "	281$200
Para o norte da Europa "	355$200

Na 3ª classe:

Para Bahia . . . . . Rs.	40$000
Para Pernambuco . . . "	50$000
Para qualquer porto de escala na Europa . . . "	103$000

e mais o imposto do governo.

Passagens de volta na 1ª classe, com um abatimento de 20 %.

Para passagens e mais informações, trata-se com os agentes geraes.

HERM. STOLTZ & C.

AVENIDA RIO BRANCO, 66 A 74

Compagnie de Navigation Sud-Atlantique

(COMPAGNIE GENERALE TRANSATLANTIQUE)

Serviço rapido - Luxo - Conforto - Grandes commodidades

Linha postal

Paquetes correios fazendo a linha entre Bordeaux, Lisboa, Rio de Janeiro, indo a Montevidéo e Buenos Aires

Viagens rapidas, sendo: entre Lisboa e Rio de Janeiro, 10 DIAS e HORAS.—Entre Rio de Janeiro e Bordeaux, 13 e MEIO DIAS

Chegadas da Europa e saidas para o Rio da Prata	Chegadas do Rio da Prata e saidas para a Europa
DIVONA........ a 15 de junho	LUTETIA........ a 13 de junho

O PAQUETE

LUTETIA

De volta do Rio da Prata sahirá no dia 13 de junho, para Las Palmas, Lisboa, Leixões e Vigo via Lisboa e Bordeaux.

Viagem em menos de dez dias.

Atracará ao cáes da Praça Mauá

O PAQUETE

DIVONA

Esperado de Bordeaux no dia 15 do corrente sairá depois da demora precisa para Montevidéo Buenos-Aires.

Passagem de 3ª classe para a Europa, rs. 105$000.

Passagem de 3ª classe para o Rio da Prata, 48$000 e mais o imposto do governo.

Todos os paquetes desta Companhia têm excellentes accommodações para passageiros de 1ª classe e 2ª classe e intermediaria e alojamentos dotados de todos os requisitos hygienicos para os de 3ª classe. Cabines de luxo, camarotes para uma só pessoa, etc. Camarotes de duas camas na 2ª classe.

Conducção gratis para bordo.

Para cargas trata-se com o sr. F. ROLLA, corretor da Companhia

TELEPHONE 259 Norte

ANTUNES DOS SANTOS & C.—Avenida Rio Branco, 14 e 16

RIO DE JANEIRO — SANTOS — Rua 15 de Novembro, 70
S. PAULO — Rua Direita, 11

CAMBIO Compra e venda de moedas de todos os paizes em favoraveis condições Antunes dos Santos & C. AVENIDA RIO BRANCO, 14 e 16.

ANNUNCIOS

RODA DA FORTUNA

DERAM HONTEM

Antigo........	354	Gato
Moderno........	319	Cachorro
Rio........	359	Coelho
Saltendo........		Borboleta
2º premio........		069
3º "		766
4º "		408
5º "		291

GARANTIA
027
Hoje ás 18 horas

AGUIA DE OURO
443
11—1—5—18
Rio—3—6—914 Hoje ás 19 horas

PROTECTORA
821
Rio—3—6—914

A CAPITAL
607
Rio—3—6—914 Hoje ás 5 horas

Loterica da Noite
931
Rio 3—6—914

Sociedade U. Federal
097
Rio 3—6—914

A Nacional
824
Rio 3—6—914

S. U. P. do Brasil
968
Rio—3—6—914

A Paulista
849
Rio—3—6—914

Suburbana Federal
416
Hoje, ás 19 horas.

Garantia Federal
4782
Rio—3—6—914

A SYPHILIS

(Em todas as manifestações, phases e periodos)

Molestias de pelle, rheumatismo, chagas, placas, cancros, manchas de pelle, ulceras, e todas as doenças resultantes da impureza do sangue, tratam-se até á cura radical e completa com o mais potente dos depurativos.

DEPURATOL

(Em fórma de pilulas)

Marca registrada e approvada pela Directoria de Saúde Publica do Rio de Janeiro

— Soberbo remedio de ORIGEM ALLEMÃ

O unico depurativo anti-syphilitico que não exige dieta — O unico que não é purgativo! — O unico que não causa a minima alteração no organismo do doente, quer seja tomado por adultos, quer por creanças, quer por pessoas fracas e de edade avançada! — O unico que abre o appetite, dá energia e um bem estar geral ao doente! — O unico que não exige o auxilio de lavagens, pós, pomadas, gargarejos e outros tratamentos secundarios!

Remedio energico, efficaz e inteiramente inoffensivo, cuja maxima propaganda, a mais bella a mais grandiosa, vem sendo feita duma fórma extraordinaria pelas pessoas que o tem tomado!

Todos se podem tratar pelo DEPURATOL andando nas suas occupações habituaes, nas suas viagens, nos seus passeios, sem o mais leve incommodo e sem o minimo inconveniente!

O DEPURATOL encontra-se á venda em todas as bôas pharmacias e drogarias.

Tubo com 32 pilulas, 8 a 10 dias de tratamento, 5$000 — Pelo Correio, mais 400 réis. — 6 tubos, 27$000, pelo Correio mais 1$000.

Depositarios: V. SILVA & C., RUA DA ASSEMBLÉA, 34 E RODOLPHO HESS & C., RUA 7 DE SETEMBRO, 61. — RIO DE JANEIRO — EM SÃO PAULO, BARUEL & C.

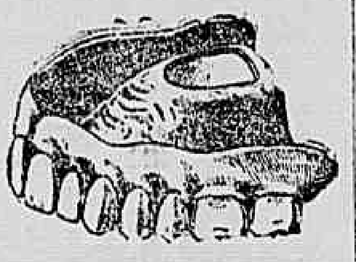

DENTISTA

DR. SILVINO MATTOS

LAUREADO COM GRANDES PREMIOS E MEDALHAS DE OURO, EM EXPOSIÇÕES UNIVERSAES, INTERNACIONAES E NACIONAES.

Extracções de dentes, sem dôr, a	2$000
Dentaduras de vulcanite, cada dente a	5$000
Obturações, de 5$ a	10$000
Limpeza de dentes a	5$000
Concertos em dentaduras quebradas, feitos em quatro horas, cada concerto, a . . .	10$000

E assim, nesta proporção de preços razoaveis, são feitos os demais trabalhos cirurgico-dentarios, no consultorio electro-dentario da

RUA URUGUAYANA N. 3,

esquina da rua da Carioca e em frente ao largo da Carioca: das 7 horas da manhã ás 5 da tarde, todos os dias.

TELEPHONE N. 1.555

Estrella do Destino
623
Rio—3—6—914

Suburbana
567
Rio—3—6—914

JARDIM
470
Hoje, ás 5 horas

Industrial Mineira
044
Hoje, ás 19 horas

União Federal
N. 0569
Rio—3—6—914

Americana
N. 2325
Rio—3—6—914

Auxiliadora
N. 4438
Rio—3—6—914

Paranaense
N. 5342
Rio 3—6—914

Salão Estacio

Barbeiro com asseio e perfeição, especialidade em cortes de cabello á ingleza e penteados para senhoras. Attende-se a chamados: rua Estacio de Sá n. 68, proximo ao largo Manoel da Nobrega.

Estomago

Tridigestivo Cruz, é o unico remedio que cura as doenças do estomago e intestinos. Drogarias e pharmacias. Vidro, 2$500.

AVISO

Quereis boas pastilheiras? A normacina! vende na travessa S. Domingos n. 11.

Pelas Chagas de Christo

Uma senhora, soffrendo doente ha annos e impossibilitada de trabalhar, como pouco, com molestado marido e com duas filhas, estando uma enferma e não podendo trabalhar e sem ter meios para sustentar-se e ás suas duas filhas, passando as maiores necessidades, vem, por isso, pedir ás pessoas caridosas, e ás almas bemfazejas, que o nome da familia, por amor de seus filhos e por alma de seus parentes e pela Sagrada Paixão e Morte de Nosso Senhor Jesus Christo, uma esmola para o seu sustento e para alliviar os seus soffrimentos e de suas filhas, pelo que Deus a todos ha de recompensar — Rua Senhor de Mattosinhos n. 14, [illegible] Casinha e Hamburgo. Encontrando relacção pagina-se a receber todo e qualquer esmola para este destino caridoso.

PENSÃO TORINO

Salas e quartos bem mobiliados, cozinha de primeira ordem, optimos banheiros, banhos quentes e frios, illuminação electrica e bondes á porta.

PALACETE DE CONSTRUCÇÃO MODERNA

Rua do Cattete n. 161

Esquina da rua Andrade Pertence

TELEPHONE 5.833

Quereis conhecer o passado, saber do presente e desvendar o futuro?

Visitae o gabinete de Mme. SINAL, cartomante de absoluta firmeza e maxima seriedade, com longa pratica pelo velho mundo e aprofundados conhecimentos de tudo o que se relaciona com as sciencias occultas.

Suas explicações são feitas com precisão e clareza, combatendo com discreção os vicios e más inclinações, realizando casamentos e facilitando negocios felizes.

Telephone, 619 Norte

44, AVENIDA PASSOS, 44

(Sobrado)

Gozam

FAMA MUNDIAL

OS

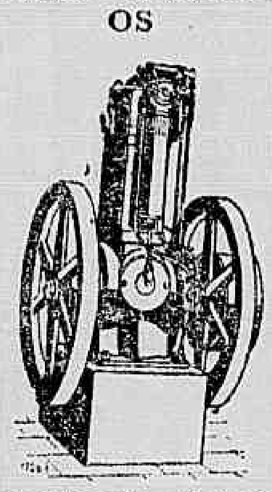

MOTORES "OTTO"

a kerozene

Para mover:
Machinas de gelo.
" de trabalhar em madeira.
" de officinas mecanicas.
Dynamos, engenhos de assucar, canna, moinhos, britadores, bombas, etc.
EM STOCK DE 1 A 45 H. P.

Gasmotoren Fabrik Deutz

RIO DE JANEIRO

Rua 1º de Março n. 101

CAIXA POSTAL N. 1.305

PIANO

Vende-se um, quasi novo, de meio armario, grande modelo, em estado garantido, por 650$000; na rua da Quitanda n. 56, sobrado, com a sra. Romana.

Dr. Raul Santos

Medico adjunto da Beneficencia Portugueza, Cirurgião do Hospital da Misericordia. Tratamento especial dos estreitamentos da urethra e do hydrocele sem operação. Cons.: rua Senador Pompeu n. 90, das 3 ás 5 horas. Res.: Avenida Rio Branco n. 45, 2º andar.

Intermediario Caldeira

E' convidado a comparecer com urgencia á rua da Uruguayana n. 97, sobrado.

Roupas branca

para senhoras, por preços inferiores. Ao "Paraiso das Andorinhas", Av. Passos, 109.

Gabinete dentario

Aluga-se uma, tres vezes por semana: largo de São Francisco n. 6, 1º andar.

Atelier de costura
Praça Saenz Pena n. 3
Sobrado

Confeccionam-se qualquer modelo a preços modicos. Tambem cortam-se e provam-se no corpo, ficando a confecção a cargo da freguezia.

Moldes sob medida, escola de corte annexa á officina.

Mme. Pantaleon

Zeichner und maler

Gesucht wir ein tüchtiger Zeichner und Maler, welcher im Stand ist, alle in der Lithogr. Branche vorkommende Arbeiten, wie Affischen, Plakate u. s. w. flott und modern zu entwerfen. Muster selbstgef. ähnlicher Arbeiten. Gehalt [illegible] sowie Zeit des eventl. Eintrittes erbittet. Chromolythographia Comp. Fiat Lux — Nictheroy — Estado do Rio.

Desenhista

Precisa-se de um bom desenhista e pintor em condições de executar todo e qualquer trabalho lythographico, taes como: cartazes, annuncios, reclames, etc., apresentando trabalhos de sua execução, que dêem idéa do seu gosto artistico. Para tratar com a Chromolythographia da Comp. Fiat Lux, Travessa Luiz Paulino n. 14 — Nictheroy — Estado do Rio.

Gonorrhéas

Agudas ou chronicas, são curadas radicalmente sem injecção, sómente com o Blenocido, medicamento puramente vegetal; á venda em todas as pharmacias e no deposito, á rua Uruguayana n. 35, Campos, Heitor & C.

ACTOS FUNEBRES

1º tenente Antonio Tiburcio Gomes Carneiro

ENGENHEIRO-MILITAR

A turma dos engenheiros militares de 1910, dolorosamente compungida com o infausto passamento de seu prezado collega, 1º TENENTE ANTONIO TIBURCIO GOMES CARNEIRO, manda celebrar, amanhã, sexta-feira, 5 do corrente, ás 9 1/2 horas, no altar-mór da egreja de S. Francisco de Paula, uma missa de 30º dia, em homenagem á sua memoria. Para assistirem a este acto de religião, convida todos os parentes, amigos e companheiros d'armas do saudoso militar.

Tributina Motta de Oliveira

Francisco José da Motta, filhos e genros, se confessam penhorados a todos que acompanharam os restos mortaes de sua sempre lembrada filha, prima, cunhada e esposa, TRIBUTINA MOTTA DE OLIVEIRA, e de novo convidam os parentes e amigos para assistirem á missa de setimo dia, que mandam rezar, na egreja de S. Luiz, á rua Tavares Guerra (Caju), amanhã, sexta-feira, 5 do corrente, ás 9 horas, pelo que desde já se confessam summamente gratos.

Francisca Xavier da Costa Quintella

(COMADRE)

Oscar Senra de Oliveira, Didima de Mattos, Sylvio de Carvalho e Joaquim Torres Rocha convidam os parentes e amigos da finada d. FRANCISCA XAVIER DA COSTA QUINTELLA para assistir á missa que será celebrada hoje, quinta-feira, 4 do corrente, ás 9 1/2 horas, na egreja de São Francisco de Paula, no altar-mór de N. Senhora da Conceição.

Segunda Pinheiro Tourinho

Justo Pinheiro Tourinho, Elvira, Edith, Ernani e Diva Werneck Tourinho, filho, nora e netos, agradecem, penhorados, a todos os amigos e parentes que se dignaram acompanhar os restos mortaes de sua muito querida mãe, sogra e avó, SEGUNDA PINHEIRO TOURINHO, e de novo os convidam para a missa de setimo dia que em suffragio da alma da pranteada finada fazem celebrar hoje, quinta-feira, 4 do corrente, ás 9 horas, no altar-mór da egreja de São João Baptista da Lagôa, a todos antecipando os seus protestos do mais profundo reconhecimento.

Victorino Alves Netto

(1º ANNIVERSARIO DE SEU FALLECIMENTO)

Seus irmãos e cunhados fazem rezar uma missa hoje, quinta-feira, 4 do corrente, ás 9 1/2 horas, na matriz de São José.

Adalgiza Salvaterra Dutra

FALLECIDA EM 28 DE MAIO

Seu marido e filhos avisam a todas as pessoas de amizade que a missa de setimo dia por alma de sua saudosa esposa e mãe, ADALGIZA SALVATERRA DUTRA será rezada na egreja de São Francisco de Paula, hoje, quinta-feira, 4 do corrente, ás 9 horas.

D. Maria Francisca de Albuquerque Caldas

O capitão de corveta Wenceslau A. Caldas, Aristéa A. Caldas, Petronilha Villa e filha (ausentes), Radigina Caldas da Silva e tenente Ador Marques da Silva, Paulina Caldas e Justino Lau, Argemira Caldas de Magalhães e Mario Caldas de Magalhães, agradecem penhorados a todos os amigos e parentes que se dignaram acompanhar os restos mortaes de sua muito querida mãe, avó, irmã, tia, sogra MARIA FRANCISCA DE ALBUQUERQUE CALDAS e de novo os convidam para a missa de setimo dia que, em suffragio da alma da pranteada finada, fazem celebrar hoje, quinta-feira, 4 do corrente, ás 10 horas, no altar-mór da egreja de São Francisco de Paula, a todos antecipando os seus protestos do mais profundo reconhecimento.

Zulmira Rocha

FALLECIDA EM PARIS

Alfredo Coelho da Rocha, senhora e filho (ausentes), dr. Carlos T. da Rocha Faria e senhora, Zelia e Francisca Rocha, Anna Joaquina Lisbôa da Silva, Antonio Mendes Campos e filho, Josephina Siqueira Rocha e filhos e mais parentes da inditosa ZULMIRA ROCHA, fallecida em Paris a 26 de maio proximo findo, convidam a seus parentes e pessoas de sua amizade para assistirem ás missas que serão celebradas na matriz da Candelaria, hoje, quinta-feira, 4 do corrente, ás 9 1/2 horas, setimo dia do seu fallecimento, e antecipadamente agradecem penhorados o favor do seu comparecimento.

Suzana Briffoz Lemos

1º ANNIVERSARIO

Pedro Borges de Lemos e Rodolpho Briffoz Borges de Lemos convidam a todas as pessoas de sua amizade para assistirem á missa que pelo descanso eterno de sua prezada esposa e pranteada mãe, mandam celebrar no dia 5 do corrente, ás 9 1/2 horas, na egreja de N. S. da Conceição e Boa Morte, á rua do Rosario esquina da Ourives, pelo que se confessam summamente gratos.

Carlos Ferreira da Silva

Viuva Christina Ferreira da Silva e Odete Ferreira da Silva convidam todas as pessoas de sua amizade e seus parentes, para assistir á missa de 7º dia que mandam celebrar amanhã, sexta-feira, 5 do corrente, na egreja do Espirito Santo, ás 9 1/2 horas por alma de seu saudoso marido e pae, e por este acto de religião se confessam eternamente agradecidos.

Alba Ferreira dos Santos

Antonio Ribeiro dos Santos e sua familia convidam aos parentes e amigos a assistirem á missa de setimo dia de sua idolatrada esposa no altar-mór da egreja do Sagrado Coração, á rua Benjamin Constant (Morro do Pinto), amanhã, sexta-feira, 5 do corrente, ás 9 horas, ficando desde já agradecidos.

Josias Rodrigues

Maria da Silva Rodrigues e filhos, José Cardoso Gouvêa e Maximiano Loureiro, convidam seus parentes e amigos para acompanharem os restos mortaes de seu sempre lembrado marido, pae e sogro, JOSIAS RODRIGUES, saindo o enterro da rua Barão de Iguatemy, hoje, 4 do corrente, para o cemiterio de São Francisco Xavier, confessando-se desde já eternamente gratos.

Fallecimento

Viuva Leão Abreu filhos e genros, convidam para acompanhar os restos mortaes do seu prezado esposo, pae e sogro.

O enterro sairá, ás 10 horas, da rua Silveira Martins, 54, Cattete, para o cemiterio de S. Francisco Xavier.

Julie Martin

Jean Martin e familia, Jeannica Martin e familia, Pierre Martin e familia, Ludovic Eas[illegible] e familia e Francisco Martin, agradecem em extremo penhorados a todas as pessoas que compareceram e acompanharam os restos mortaes de sua extremosa mãe, sogra e avó, e de novo convidam as mesmas a assistir á missa de setimo dia que será rezada sabbado, 6 do corrente, ás 9 horas, no altar-mór da egreja da Lapa do Desterro, largo da Lapa, pelo que se confessam sobremaneira agradecidos.

1º tenente Antonio Tiburcio Gomes Carneiro

A viuva, mãe, irmãos, cunhados, sogro e parentes do inditoso 1º tenente ANTONIO TIBURCIO GOMES CARNEIRO, convidam seus amigos e parentes a assistirem á missa de trigesimo dia, que por sua alma mandam rezar, amanhã, sexta-feira, 5 do corrente, na egreja de S. Francisco de Paula, ás 9 horas.

Adelaide Rosa Loureiro

(1º ANNIVERSARIO DO SEU FALLECIMENTO)

Rodrigo da Costa Loureiro e suas filhas, convidam os seus parentes e pessoas de sua amizade para assistirem á missa que por alma da finada mandam rezar sabbado, 6 do corrente, na matriz de Santa Rita, ás 7 1/2 horas, pelo que muito agradecem.

Manoel Pereira da Silva Dutra

DESPRENDIDO A 28 DE MAIO DE 1914

A viuva agradece do fundo do coração a todos os parentes, amigos e a todas as pessoas que prestaram as ultimas provas de amizade e a todos que acompanharam os restos mortaes de seu saudoso e querido esposo; em cumprimento á sua crença espirita não manda dizer missas e pede a todos os parentes, amigos, e a todos os irmãos em crença uma prece pelo seu progresso espiritual.

Francisco Ferreira Terra

Francisca Carmen Terra Peregrino, seu marido Eduardo Peregrino Junior, filhos e demais parentes agradecem a todas as pessoas que os acompanharam no doloroso transe por que acabam de passar, e de novo os convidam a assistirem á missa de setimo dia, que por alma de seu pranteado pae, sogro e avô fazem rezar amanhã, sexta-feira, 5 do corrente, ás 9 horas, na egreja da Immaculada Nossa Senhora da Conceição, á rua General Camara, pelo que se confessam gratos.

Dr. Tiburcio de Souza

Os filhos do dr. Tiburcio de Souza convidam os seus parentes e amigos para assistirem ás missas de trigesimo dia que em suffragio da alma do seu idolatrado papae, fazem celebrar amanhã, sexta-feira, 5 do corrente: uma, ás 6 1/2 horas, na matriz da cidade de Magé, e outra, ás 10 horas, na Cathedral desta cidade; a todos antecipando os seus protestos do mais profundo reconhecimento.

Arthur Gomes dos Santos

Maria Rodrigues dos Santos, seus filhos, filha, genro e compadres Gomes Santos & C., Gomes & Pimenta, participam ás pessoas de suas amizades o fallecimento de seu marido, pae, sogro, compadre e socio ARTHUR GOMES DOS SANTOS, convidando-os para acompanharem o feretro, que sairá hoje, 4, ás 2 horas da tarde, da rua do Cattete n. 13, para o cemiterio de S. João Baptista, confessando-se desde já agradecidos.

Maria Reis de Oliveira

Gustavo de Oliveira, Guilhermina Reis e Pereira & Oliveira, convidam todas as pessoas de suas relações e amizade para assistirem á missa de trigesimo dia que amanhã, 5 do corrente, mandam rezar na egreja do Sacramento, suffragando a alma de sua querida esposa e filha, d. MARIA REIS DE OLIVEIRA. Agradecem desde já mui reconhecidamente a todas as pessoas que se dignarem honrar com a sua presença este piedoso acto.

Lutos

O PARC ROYAL mantem uma secção especial de lutos dotada de todos os elementos para servir com rapidez e perfeição. Contramestra especial encarrega-se de tomar medidas e provar a domicilio. Remessa immediata de amostras, catalogos especiaes e orçamentos. Telephone 1000. Queira pedir ligação para a secção de lutos do

PARC ROYAL

DENTADURAS !

Como sincera propaganda dos afamados trabalhos dentarios da rua Uruguayana, 3, sobrado, canto da rua da Carioca, — fazem-se DENTADURAS de vulcanite, até 10 dentes, por 30$000.

A's almas caridosas

Maria Angelica, viuva e sem o minimo recurso de subsistencia, pede aos corações bem formados, pelo amor de Deus, que lhe venham minorar os seus soffrimentos. Esta caridosa redacção prestar-se-á a receber o que for destinado.

Molestias das creanças

DR. F. BANDEIRA DE MELLO

Clinica exclusivamente de creanças — Consultorio: rua da Assembléa 41, 1º andar, ás 2 horas. (Só attende a doentes da sua especialidade.)

Mmme. Marie

Espirita Chiromante maravilhosa; ensina a suggestionar rapidamente. Rua Dr. Mesquita Junior, 12, Mangue.

Artigos para inverno

Vejam os preços da real liquidação do "Ao Paraiso das Andorinhas", Avenida Passos, 109.

PIANISTA

Precisa-se de um ou uma, para trabalhar á rua da Alfandega n. 102, 2º andar. 193

Aos srs. dentistas

Compra-se estojos contendo instrumentos odontologicos, na rua da Uruguayana n. 3, 1º andar.

Vista aos cegos

Tira belidas e cataratas dos olhos, sem operação e em pouco tempo, e cura-se todas as molestias da vista com o succo de diversas plantas indigenas; rua Senhor dos Passos n. 156, sobrado, P. Costa, das 9 ás 4 da tarde.

OS PEQUENOS ANNUNCIOS

de ALUGA-SE, VENDE-SE e PRECISA-SE não excedendo de tres linhas, custam no "Correio da Manhã" 200 réis, por tres vezes

LEILÕES

J. Lages

ARMAZEM E ESCRIPTORIO — RUA DO HOSPICIO, 85
Telephone n. 1994

HOJE, QUINTA-FEIRA, 4. — A' 1 hora da tarde — Leilão de 4 bons predios á rua Dr. Carmo Netto numeros 169, 171, 171 e 1.. antiga rua D. Feliciana, Cidade Nova.

HOJE, QUINTA-FEIRA, 4. — A's 4 horas da tarde — Leilão de um superior predio e magnifico terreno á rua Affonso Penna n. 36, pertencente ao espolio do finado Joaquim Fernandes de Araujo.

HOJE, QUINTA-FEIRA, 4. — A's 5 horas da tarde — Leilão de elegantes e solidos moveis, crystaes, metaes, etc., etc., á rua Bento Lisboa n. 57 (sobrado), (Cattete).

AMANHà, SEXTA-FEIRA, 5 de junho, ás 3 horas da tarde — Leilão de moveis, crystaes e metaes, á rua Faronia Werneck, n. 55, Ipanema.

SABBADO, 6. — A' 1 hora da tarde — Leilão de superiores moveis em seu armazem á rua do Hospicio numero 85.

SABBADO, 6. — A's 4 horas da tarde — Leilão de 2 grandes predios ás ruas da America n. 191 e rua Dr. Rego Barros n. 5.

EMPREGADOS

ALUGA-SE uma creada para acompanhar um senhor ou uma familia para São Paulo; trata-se na rua Frei Caneca n. 97, sobrado. 475

ALUGA-SE uma cozinheira de edade, dá attestado de sua conducta; na rua de Santo Amaro n. 29, casa 8.

ALUGA-SE uma cozinheira do trivial para casa de pequena familia; na rua Itapirú n. 165.

ALUGAM-SE dois quartos juntos ou separados, tendo um de frente; na rua Theophilo Ottoni n. 146.

ALUGA-SE uma boa casa com tres quartos, duas salas, cozinha, W. C., com varanda, jardim, rua Nova João Rodrigues n. 11, estação de Olaria, Leopoldina; trata-se na mesma. 399

ALUGAM-SE salas para escriptorios de advogado ou medico, á rua do Rosario n. 124, junto á avenida Rio Branco.

ALUGA-SE uma boa casa illuminada a luz electrica, tendo dois quartos, duas salas, cozinha, banheiro, W. C. e bom quintal; na rua da Passagem n. 174; trata-se no n. 172, aluguel 112$000.

ALUGA-SE por 200$ com contrato, ou vende-se o solido predio, com terreno, da rua D. Luiza n. 97, Gloria; as chaves e tratar na pharmacia da rua da Lapa n. 6.

CARIOCA
GRANDE FABRICA DE MANEQUINS
Manequins para senhora
Manequins para homem
Manequins para rapaz
Manequins para meninas
OS MAIS MODERNOS
Fazem-se manequins sob medida
44-RUA MINAS 44
Estação do Sampaio
Telephone 1986 — Villa
Vendas a varejo e a prestações
na rua Luiz de Camões 16
Casa de machinas de costura, linhas retrozes e mais artigos para costureira e alfaiate.
Peçam o catalogo illustrado que contém machinas de costura, todos os typos manequins, tesouras, escalas e ferros para alfaiate e costureira.
N. Guimarães & C.

ALUGA-SE o predio com 5 quartos da rua Vieira Souto, 134, canto da rua 4 de Dezembro, Ipanema, junto ao bonde e do mar; as chaves estão na rua 4 de Dezembro, 10, e trata-se de 1 ás 3 horas, na rua do Carmo, 63, 1º andar, ultimo escriptorio.

ALUGA-SE uma casa com dois quartos, sala, cozinha e quintal, na rua Nunes de Souza n. 13, estação de Inhaúma, preço 90$000.

ALUGA-SE um esplendido quarto a casal ou a moços, na praia de Santa Luzia; informa-se na rua da Misericordia n. 154, venda. 405

ALUGA-SE a casa da rua Silva Guimarães n. 61, Fabrica das Chitas, a um minuto distante do bonde. Está pintada e forrada de novo, com cinco quartos, inclusive um chalet independente, jardim, illuminação electrica e tudo o mais necessario. A chave está no armazem da esquina. Trata-se á rua Barão de Pirassinunga n. 35 ou á rua de S. Bento n. 9.

Companhia de Seguros "Novo Mundo"

Autorisada a funccionar pelo Decreto n. 366. Uruguayana, 96. Caixa do Correio 1783. Peculios de 5, 8, 10, 20, 50 e 100 contos. Attende aos casos de invalidez, accidentes no trabalho, remissões, sorteio em dinheiro e construcção de predio. Peculio integral, mesmo antes de completa a ..., ... prospectos.

ALUGAM-SE por 30$ e 40$, quartos mobilados, com luz electrica; na avenida Rio Branco n. 115 2º andar. 247

ALUGA-SE na rua Vista Alegre n. 16, Catumby, superiores commodos para casal, muita largueza, para lavar e logar muito saudavel, a preço muito em conta.

ALUGA-SE na rua Bello Horizonte numero 20; estação do Rocha, superiores commodos para familia, muita agua e larguezas, todos os quartos tem janella para o jardim. 340

ALUGA-SE a casa da rua Valença n. 44, Catumby; trata-se no Café Luso Brasileiro, á rua Vasco da Gama n. 36.

ALUGAM-SE esplendida sala e quarto independente, frente de rua, com luz electrica, casa de familia; na rua Eleoni de Almeida n. 59. Catumby. 272

ALUGA-SE na rua dos Arcos n. 83, casa nova e de familia, superiores commodos para casaes sem filhos ou moços solteiros, muita limpeza e bom chaveiro. Preço em conta. 340

ALUGA-SE por 230$ a casa da rua Barcellos n. 37; trata-se na rua da Alfandega n. 12, com Peixoto & C.

ALUGA-SE a casa da rua Padre Miguelino n. 28, loja, em Catumby, com quatro quartos e duas salas, tem installação electrica, grande caixa de agua e tres tanques e bom quintal. 240

ALUGA-SE um quarto a uma senhora; na rua Sára n. 67, preço 20$ (Praia Formosa).

ALUGAM-SE uma grande sala e quarto de frente com direito a toda a casa, onde não ha outros inquilinos; na Villa Cardoso, casa 2, duas entradas; na rua Itapagipe n. 234 e Haddock Lobo n. 333.

ALUGA-SE o confortavel predio da rua General Christino n. 24, em S. Januario, por 250$; as chaves no n. 32.

Deseja V. Ex. possuir

MOVEIS *LUXUOSOS CONFORTAVEIS E ELEGANTES* **?**

Queira visitar-nos e o V. Ex. unicamente terá difficuldade na escolha, porque do resto

Seu desejo será satisfeito

Nós lh'os forneceremos

O nosso processo de

Vendas a prestações com

Entrega immediata

Tudo simplifica

PARA OS ESTADOS

Remessa de catalogos illustrados a quem os requisitar

MARTINS MALHEIRO & C.

111 RUA DA ALFANDEGA 111

(Entre Ourives e Uruguayana)

RIO DE JANEIRO

ALUGAM-SE a 100$, magnificas casas illuminadas pela electricidade; na rua de S. Francisco Xavier n. 337, Villa Mauricio. 2278

ALUGA-SE o predio da rua Thereza Guimarães n. 16, Botafogo, as chaves estão na rua Dezenove de Fevereiro n. 112, onde se trata.

ALUGA-SE o predio da rua Santo Henrique n. 147 (Fabrica), pintado e forrado de novo. Aluguel 190$000; trata-se na rua do Senado n. 115 e as chaves acham-se com o sr. Guimarães, loja de ferragens, na praça Saenz Peña.

ALUGAM-SE dois quartos a rapazes, em casa de familia de tratamento; na rua Paulino Fernandes n. 59. Botafogo.

ALUGA-SE um quarto por 25$; na rua da Floresta ns. 14 e 16. Catumby.

ALUGA-SE um grande sobrado, por 230$ ou 210$, com contrato por dois annos, fiador ou dois mezes em deposito; na avenida Salvador de Sá n. 180.

ALUGA-SE um pequeno quarto de frente, com sacada, luz electrica, e chuveiro, por 30$; na rua do Hospicio n. 2, casa de familia. 139

ALUGAM-SE uma sala de frente e bons quartos, illuminação electrica, telephone, a pessoas decentes; na rua dos Invalidos n. 138. 139

ALUGA-SE uma casinha por 65$; na rua de S. Christovão n. 280, fundos.

ALUGA-SE uma casa nova na rua Ricardo Machado, 42-A, quasi na esquina da rua Bella de S. João. As chaves estão na casa proxima e trata-se na rua Bella de S. João, 63, padaria.

ALUGA-SE uma casa com duas salas, dois quartos, illuminada a luz electrica, á rua Dr. Nabuco de Freitas n. 158, casa n. 11, por 101$ mensaes; trata-se na rua dos Andradas n. 70. 140

ALUGA-SE o esplendido sobrado do predio n. 171 da rua da America, tem duas grandes salas, quatro espaçosos quartos, luz frente para duas ruas, com dez sacadas á franceza, luz electrica em todos os aposentos, tem cozinha, fogão, cosinha, chuveiro, tanque, muita agua e terraço; trata-se na mesma rua n. 184, armazem.

ALUGA-SE o 1º andar da rua da Alfandega n. 120; trata-se na praça Tiradentes n. 12, ourivesaria.

RHEUMATISMO SALICYLOL

unico especifico anti-rheumatico que cura radicalmente o rheumatismo, arthritismo, as nevralgias, a gotta ou lumbago e todas as dôres recentes ou chronicas.

A' venda em todas as pharmacias e drogarias do Brasil e nos depositos:

Pharmacia Simas, de A. Ruas & Comp., praça Tiradentes n. 9, proximo ao theatro S. José; Drogaria Rodrigues, á rua Gonçalves Dias n. 59; Drogaria Granado e Filhos, rua da Uruguayana n. 91 e na pharmacia Saraiva, rua dos Andradas n. 85 — Rio.

Cuidado com as imitações

Vidro 5$000

ALUGAM-SE os predios novos da rua Archias Cordeiro ns. 482 e 484, illuminados a luz electrica, e com bondes e trens á porta. As chaves estão na rua Boa Vista n. 24 e trata-se na avenida Pedro Ivo n. 196. Aluguel 162$000. 89

ALUGA-SE o predio novo para negocio e habitação da rua Archias Cordeiro n. 486, esquina da rua Boa Vista, illuminado a luz electrica e com bondes e trens á porta. As chaves estão na rua Boa Vista n. 24 e trata-se na avenida Pedro Ivo n. 196. Aluguel 232$000.

ALUGA-SE barato, á rua Uruguay numero 104 (Villa Marina), uma bonita casa com duas salas, dois grandes quartos, banheiro, grande quintal e illuminação electrica. As chaves na mesma avenida, casa n. VIII.

ALUGA-SE a casa n. IX da Villa Sylvia, á rua Carolina n. 51, estação do Rocha. Aluguel 90$.

GRANDE LIQUIDAÇÃO

Por motivo de obras

Moveis, Tapetes, Capachos, Oleados, Pelegos, Cortinas, Vasos, etc.

PREÇOS EXCEPCIONAES

RUA DO OUVIDOR, 87

JOÃO VIDAL

ALUGA-SE um magnifico quarto, bem mobilado e com pensão, capaz para tres ou quatro pessoas; na rua de Santa Luzia n. 106.

ALUGA-SE uma sala com terraço, independente, a um casal; na rua da Misericordia n. 145, sobrado.

ALUGA-SE o predio da rua Visconde de Itauna n. 460. Trata-se na rua da Alfandega n. 9, loja; as chaves estão ao lado, no n. 487. 2194

ALUGA-SE sala de frente para a rua do Riachuelo, para rapazes ou casal sem filhos ou senhoras, entrada pela ladeira do Senado n. 5, esquina da Riachuelo. 163

ALUGA-SE a 120$ o sobrado renovado n. 105 da rua de S. Carlos. Chaves no armazem em frente e trata-se na rua Ourives n. 38, das 3 ás 5 horas.

ALUGA-SE uma boa sala de frente, com duas janellas, luz electrica e magnifico banheiro, sómente a cavalheiros; na rua do Cattete n. 91, sobrado.

ALUGA-SE a casa da rua do Rocha n. 60, tendo todas as commodidades. Trata-se na rua Anna Guimarães, 65, Rocha, onde está a chave.

ALUGA-SE um quarto arejado, em casa de casal sem filhos a moços ou a casal; na rua da Alfandega n. 235, sobrado.

ALUGA-SE por 100$ a casa da rua Theodoro da Silva n. 33; as chaves estão na alfaiataria da esquina e trata-se na rua da Quitanda n. 139. 125

ALUGAM-SE uma sala de frente e um quarto, só a rapazes; na Chacara da Floresta n. 2, andar terreo. 153

ALUGA-SE o 2º andar da rua Uruguayana n. 137, com tres quartos, duas salas, etc., e installação electrica; trata-se na loja. 155

ALUGA-SE o sobrado da rua de S. Pedro n. 275; trata-se na rua General Camara n. 258, do meio-dia ás 3 horas da tarde. 163

ALUGAM-SE em casa de um casal de todo o respeito, duas grandes salas, preço modico; na rua Diamantina n. 76. Riachuelo.

ALUGAM-SE uma sala e quarto em casa de familia, a casal sem filhos ou a senhoras; na rua Jockey Club n. 183.

ALUGA-SE em casa de casal sem filhos um commodo com serventia da casa; na rua do Morro da Providencia n. 57.

ALUGA-SE uma casa na rua D. Maria n. 112, com tres quartos, duas salas, grande quintal, luz electrica, aluguel 110$, na estação da Piedade.

ALUGA-SE o sobrado da rua do Hospicio n. 292, sobrado, para pequena familia. 149

Placas Esmaltadas

POR NOVO PROCESSO

Grande perfeição

Mais durabilidade

E muito mais baratas do que as fabricadas até hoje.

Fundição Indigena

RUA CAMERINO.

ALUGA-SE a casa reformada da travessa S. Salvador n. 14 (frente de rua), Haddock Lobo, com dois quartos, duas salas, etc., por 80$; trata-se no n. 32-VI. 127

ALUGA-SE uma boa casa nova, com duas salas, uma saleta, tres quartos, sendo um nos fundos, etc., etc.; na rua Barão de Pilar n. 38-A, Fabrica das Chitas. Trata-se na rua do Espirito Santo n. 21.

ALUGA-SE um esplendido sobrado, com excellentes accommodações para familia de tratamento, na rua do Cattete n. 172, as chaves estão no armazem do mesmo e trata-se na travessa do Commercio n. 21, com os srs. Oliveira Lopes Silva & C. Telephone n. 1031 Norte. 38

ALUGA-SE metade de uma casa e um quarto; na rua Barão do Amazonas numero 42. 139

PELLES??

MALHAS!!

e MANTEAUX!

Grande variedade e por preços que ninguem sahirá sem comprar!

Continua com successo a grande venda de costumes tailleur, em preto e marinho forrado de liberty ao preço de bonificação 55$000!!!

Visitem hoje A AMERICANA

60, URUGUAYANA, 62

ALUGAM-SE as casas da r. D. Maria n. 71 (Aldeia Campista, transversal á rua Pereira Nunes, novas, com dois quartos, duas salas, cozinha, banheiro e tanque de lavagem, todos os commodos illuminados a luz electrica. Chaves no local. Trata-se na rua Gonçalves Dias n. 31, proximo da cidade e poucos passos dos bondes de Aldeia Campista, cuja passagem em duas secções é de 100 réis. Aluguel 110$ e 115$000.

ALUGAM-SE por 30$, as casas da rua Florinda, Campo do Bonja, Piedade, de ns. II, VII e IX, sendo novas e tendo agua encanada; trata-se nos fundos, com o sr. Joaquim.

ALUGA-SE uma boa sala de frente, á rua Bambina n. 73, sobrado, com todas as commodidades. 2177

ALUGA-SE um sobrado com dois quartos, duas salas, cozinha, etc.; na rua Senhor dos Passos n. 216; trata-se na mesma, no armarinho. Preferimos familia de commercio com pouca gente. 2177

ALUGA-SE a casa da rua Dr. Agra n. 6, as chaves estão na venda junto; trata-se na rua da Lapa n. 103, hotel.

ALUGA-SE por 160$ o predio novo da rua Barão de Cotegipe n. 90, com duas salas, tres quartos, cozinha a gaz, quarto de banho com banheira, tanque, banheiro e chuveiro, duas latrinas e entrada ao lado; trata-se na mesma rua n. 68-A. 2163

ALUGA-SE um pequeno armazem com morada, proprio para abrir um açougue, na avenida Salvador de Sá n. 185, e trata-se com o encarregado ao lado, tambem se faz contrato.

ALUGA-SE o predio da rua Monte Alegre n. 89, perto da rua do Riachuelo; trata-se na rua do Hospicio n. 141.

ALUGA-SE o predio da rua D. Carlos n. 11; acceitam-se propostas. Aberto de 1 ás 5.

ALUGA-SE por 80$ a casa n. 15 da rua Muniz, estação do Meyer, com dois quartos, duas salas grandes e todas as installações; as chaves estão na estação, no armazem Azeredo.

ALUGA-SE um pequeno quarto por 20$, para um rapaz, em casa de familia; na rua do Rosario n. 167, 2º andar.

ALUGAM-SE bons quartos de frente para rapazes solteiros; na rua do Rezende n. 62. 2231

ALUGA-SE um bom commodo, com ou sem pensão, com ou sem mobilia, muitissimo independente, no predio nobre da rua do Riachuelo n. 317, casa de familia.

ALUGAM-SE casas novas a familias de tratamento, tendo 4 quartos, 2 salas, despensa, cozinha com dois fogões, sendo um a gaz, banheiro de agua quente, dois chuveiros, bidet, perfeita installação electrica com interruptores e tomadas de correntes em todos os compartimentos e quintal; na Avenida Pedro Ivo n. 61, proximo á Quinta da Bôa Vista e Cães do Porto. Bondes de S. Luiz Durão e Ponta do Cajú'. Preço 200$. Trata-se no proprio local, casa 15.

ALUGAM-SE casas para todos os preços e com todas as commodidades, no aprazivel e salubre bairro da Tijuca; na rua Conde de Bomfim n. 1088. 2193

ALUGA-SE um bom commodo bem arejado, a moços solteiros; na rua General Camara n. 261, sobrado. 2202

ALUGAM-SE dois esplendidos quartos, a moços socegados, em casa de familia de todo o respeito, preço de 30$ a 40$; na rua Costa Bastos n. 49.

ALUGA-SE a boa e nova casa da rua Santos Rodrigues n. 25; a chave está no n. 15; trata-se na rua da Lapa, 103, hotel.

ALUGA-SE um quarto de frente, com todas as commodidades, por 35$; na rua Guineza n. 123, casa 10. Engenho de Dentro. 2171

ALUGA-SE por 100$ uma casa com duas salas, dois quartos, boa cozinha e mais dependencias, electricidade, jardim na frente e grande quintal; na travessa Dias Pereira, 28, Encantado; trata-se na rua da Constituição, 56, com Faria.

Hemorrhoides Curam-se em 6 a 14 Dias.

O UNGUENTO PAZO cura Hemorrhoides em qualquer caso: de comichão, sangrentas ou salientes, não importa ha quanto tempo existam. A primeira applicação proporciona descanso e alivio. A' venda nas Drogarias e Pharmacias.

ALUGAM-SE uma excellente sala de frente, com cinco janellas e um bom quarto, ambos mobilados e com pensão, a pessoas serias e de tratamento, tem luz electrica e telephone; na Pensão RioGrandense, á rua Senador Dantas n. 14.

ALUGAM-SE arejados commodos e casinhas, em casa illuminada a luz electrica, desde 30$ a 60$; na rua General Severiano n. 74.

ALUGA-SE uma sala de frente; na avenida Rio Branco n. 83, 2º andar.

ALUGAM-SE sala e saleta, independentes a casal ou moços; na avenida Gomes Freire n. 124, por cima da pharmacia. 123

ALUGAM-SE bons commodos mobilados; na rua do Rezende n. 91. 146

ALUGAM-SE tres quartos, por 42$, com grande quintal e agua; na rua Ignacio Goulart n. 137. Sampaio. 146

ALUGA-SE um quarto com entrada independente; na rua Barão de Guaratiba n. 174. 194

ALUGA-SE uma officina a babeis mecanicos, prompta a funccionar: para tratar das 6 horas da manhã ao meio-dia, ou das 6 horas da tarde em deante; na rua Bento Lisboa, 45.

ALUGAM-SE optimos quartos a 30$, uma sala e quarto, 50$; na rua Joaquim Meyer n. 77, casa de familia, a tres minutos da estação.

MUTILADO

O SAPOLIO NACIONAL

POLO

O que mais tempo dura.
Que limpa até o mais sujo metal.
Que desinfecta.
Que custa mais barato.

E' o amigo das casas de familia

Attenção ! Cuidado no usar o sapolio **POLO**, porque póde ter a agradavel surpresa de encontrar dentro delle.

UMA LIBRA ESTERLINA !

ALUGA-SE um quarto em casa de familia; na rua dos Invalidos n. 112.

ALUGA-SE em optimas condições, de preferencia por contrato, o excellente predio com quatro quartos e mais dependencias da rua de Sant. Luiza n. 135. Aldeia Campista. 2701

ALUGA-SE o sobrado da rua do Lavradio n. 36, com duas salas, quatro quartos, etc. Trata-se na rua da Quitanda, 68, 1º andar.

ALUGA-SE a casa da rua General Rocca (Fabrica das Chitas) n. 79; as chaves estão no n. 76.

PRECISA-SE de um companheiro de quarto, pagando 15$000; na rua do Livramento n. 170, sobrado, casa de familia socegada.

PRECISA-SE de um quarto independente para uma senhora, mesmo que seja em porão, bom; póde escrever para C. T.; á rua Dr. Carmo Netto n. 273.

PRECISA-SE alugar uma chacara com grande terreno, proximo á cidade. Cartas neste jornal para Iuca.

PRECISA-SE de uma casa até 200$000, que tenha tres quartos e luz electrica e agua quente e fria, com bondes na porta; informar á rua Senador Furtado n. 109, casa 4.

PRECISA-SE, para senhora de familia, um quarto independente, de 15$ até 20$, mesmo que seja em porão, bom. Resposta a C. T. á rua Dr. Carmo Netto n. 273.

PRECISA-SE um pequeno quarto mobiliado; prefere-se independente, e perto da Lapa. Carta indicando o preço, para este jornal, a S.

PRECISA-SE alugar uma chacara, com grande terreno, proximo á cidade. Cartas para Juca, neste jornal.

PRECISA-SE comprar uma predio até 15:000$, em S. Christovão, Villa Isabel ou S. Francisco Xavier; offertas ao sr. Camara, rua do Rosario n. 114, sobrado.

PRECISA-SE para um senhor serio, em casa de familia, de um quarto grande ou dois menores, sem mobilia, com pensão e entrada independente. Propostas a G. Pires, travessa Marquez Paraná n. 3, Botafogo.

VENDEM-SE terrenos em prestações, Campo dos Cardosos, Cascadura — Vendem-se os magnificos lotes com pagamentos em prestações de 15$ até 60$ mensaes, neste conhecido e saluberrimo bairro, magnificamente localizado e servido por duas Estradas de Ferro (Central e Melhoramentos) e tambem pelo bonde de Cascadura, a 200 metros dos terrenos. Os compradores poderão construir immediatamente, assignando para isso um contrato com força de escriptura publica. Poderão procurar no local o sr. Antonio Mayrink na rua dos Cardosos n. 352, esquina da rua do Cattete, que mostrará os terrenos e bem assim a planta e preços. Para mais informações e assignatura dos contratos deverão se dirigir ao escriptorio da Companhia Predial á rua da Alfandega n. 28, das 12 ás 17 horas, onde se fornecerão a quem pedir, as tabellas de pagamentos. AVISO — Os srs. compradores que já escolheram lotes e assignaram as respectivas propostas de compra antes de 15 de maio, p. p., deverão vir liquidar as prestações iniciaes, sob pena de ficar sem effeito a venda do dia 10 do corrente em deante, visto haver pretendentes para muitos dos lotes escolhidos.

VENDE-SE uma casa em Copacabana, com seis quartos, duas salas, jardim e quintal, construcção moderna; para tratar á rua da Alfandega n. 218, sobrado.

VENDE-SE uma avenida com cinco casas na estação do Engenho de Dentro. Sendo 8 contos a vista e o resto em prestações; para tratar á rua da Alfandega n. 218, sobrado.

VENDE-SE um terreno em Santa Thereza medindo 22X220. Preço do metro de frente, 100$000; para tratar á rua da Alfandega n. 218, sobrado.

VENDE-SE uma casa na Gamboa por dez contos sendo cinco a vista e o resto em prestações. A casa tem 2 pavimentos, no 1º tem 2 quartos, 2 salas, cozinha, terraço, tanque, fogão a gaz, no 2º tem 2 quartos, 2 salas, fogão a gaz, cozinha e quintal; Está rendendo 200$ por mez; para tratar na rua da Alfandega n. 218, sobrado.

VENDEM-SE, na estação do Encantado, rua Paraná, dois lotes de terrenos de esquina, com 11X35, por 2:500$, cada lote; e diversos lotes de terrenos com 10X35 e 10X50 a 1:500$ cada um. Informa-se na rua Angelina n. 16, estação do Encantado, das 8 ás 12 horas.

VENDE-SE por 24:000$ um lindo salão, na rua Costa Lobo, no centro de grande terreno, bem arborizado, todos os compartimentos tem luz electrica, tem 4 quartos, e 2 salas; uma boa casa na rua S. Luiz Gonzaga para grande familia, tem de frente 14 metros por 500 de fundos, por 24:000$; por 22:000$, 2 casas na rua Conselheiro Bento Lisboa, rendendo 330$; outra na rua Ferreira de Araujo, tendo 11 metros de frente por 37 de fundos, com 3 quartos e 2 salas; por 6:000$; trata-se na rua Cornello n. 24, das 8 ás 10 e de 1/2 dia ás 2 horas da tarde; na rua do Carmo n. 14.

VENDE-SE um bom lote de terreno, prompto a receber edificação, com 24 metros de frente por 42 1/2 de fundos, e tambem se vende em lotes de 12 metros, na rua Matheus, em frente á estação do Meyer; trata-se á rua Marechal Floriano Peixoto n. 168, padaria.

VENDE-SE ou troca-se por grande terreno nos suburbios boa casa, nova com linda vista ha 1 minuto da estação de Ramos; trata-se á rua Nova Sião n. 35, Ramos.

VENDEM-SE 3 casas á rua Dr. Ferreira Pontes ns. 30 a 37, com 2 salas, 2 quartos, quintal, forração e luz electrica; trata-se na mesma. Andarahy.

VENDE-SE um sitio com uma casa, com duas salas, 4 quartos e cozinha, com esplendido pomar de laranjeiras e outras arvores fructiferas, dando o pomar uma renda de um conto de réis annual. Preço quatro contos. Para ver e tratar na Parada de Jacutinga, Linha Auxiliar, com Pedro Vieira. Dista 5 minutos da Parada. Trens de suburbios da Central.

VENDE-SE por 28:000$, 8 bons predios dando magnifica renda, na estação do Engenho de Dentro, ha 2 minutos do trem; trata-se com Camara, na rua do Rosario n. 114, sob, das 2 ás 5.

VENDE-SE por 8:000$ uma bella vivenda, com duas salas, tres quartos, cozinha, e outras dependencias, em centro de terreno com 22X60, contendo um vasto e variado pomar com fructas; na rua Cardoso Quintão, proximo á linha de bondes e á estação de Piedade; trata-se com José M. da Rocha á rua do Hospicio n. 118, 1º andar, sala dos fundos, das 7 ás 8, das 11 ás 1 e das 4 ás 5 horas. Não se admitte intermediarios.

VENDE-SE por 6:000$ uma boa casa, no suburbio; informa-se na rua do Hospicio n. 214.

VENDE-SE por 13:00$ a propriedade á rua Carolia n. 141, fica a cima da rua Escorrega, S. Christovão.

VENDE-SE uma casa, com dois quartos, duas salas e cozinha, com agua e latrina e banheiro, passeio em volta e terreno cercado, na estação de Ramos, distante 5 minutos; trata-se na rua Uranos n. 14, se vende barato.

VENDEM-SE bons lotes de terrenos promptos a serem edificados; trata-se com Zanini; na estação de Anchieta.

VENDEM-SE terrenos em lotes a dois minutos da estação do Andrade Araujo, de 150$ a 200$ a dinheiro ou em prestações de 10$ mensaes, com agua encanada e luz electrica. Um sitio com 100 metros de frente por 200 de fundos, com pequena casa, pomar e outras plantas, distando apenas 80 metros da estação, contrato por 6 ½ annos, por '00$. Um terreno com 70 metros de frente por 150 de extensão a dois minutos da estação, por dois contos de réis. Trens dos suburbios da Central. Passagens de 1ª classe ida e volta 1$000; 2ª, ida e volta 600 réis, por assignatura; ida e volta 400 réis. Para vêr e tratar no armazem fronteiro á estação com Aleixo Vieira.

VENDE-SE o predio da rua Maria Eugenia n. 21, em Villa Isabel, tendo as seguintes accommodações: tres quartos, duas salas, saleta, cozinha, quintal, porão habitavel e luz electrica; trata-se na mesma rua e numero.

VENDE-SE por 190$ (metade do custo) bonita mobilia de sala (11 peças), fabrico da casa Auler, completamente nova; ver e tratar na rua Sete de Setembro n. 235, loja.

VENDE-SE um terreno e casa medindo 37 metros de fundos por 10 metros e meio de frente, em logar muito enxuto; á rua Costa Mendes n. 119, Ramos, E. de Ferro Leopoldina.

VENDE-SE por 10 contos, uma pharmacia, bem montada, no melhor ponto de Villa Isabel; informa-se com o sr. Mourão, na rua do Rosario n. 161, sobrado.

VENDE-SE um bom Piano perfeito, por 200$000; só tem uma cosinha na tampa, ao, mas está perfeito; de bom autor, Erard por todos estes dias; Estacio de Sá n. 72, Açougue.

VENDE-SE, ou aluga-se a casa da rua 13 de Maio n. 80, em Engenho de Dentro 11X40 metros, quatro quartos, tres salas e mais dependencias, installação electrica e bondes á porta; trata-se com o proprietario na rua Eulina n. 73, Meyer.

VENDE-SE uma casa com 5 commodos, por 6:000$ na rua João Pereira n. 15, em Madureira no Octaviano.

VENDEM-SE a prestações de 20$000 ou a dinheiro, excellentes lotes de terrenos, desde 250$000 a 500$000 promptos para edificar, a 8 e 10 minutos da estação de Cordovil, suburbio da E. F. Leopoldina; trata-se com o sr. Ernani Ribeiro, diariamente, no mesmo local, e ás quartas-feiras, com o proprio proprietario, sr. Henrique Walter.

VENDE-SE por 50:000$ na Muda da Tijuca, solido e confortavel predio com 2 salões, saleta, 5 dormitorios, quartos, para creados, boas installações sanitarias, banheiro, porão habitavel, situado em um esplendido terreno arborizado de 24 por 88; melhores informações, á rua do Rosario n. 151, sobrado com A. Batalha.

VENDEM-SE, a prestações modicas ou a dinheiro, superiores lotes de terrenos, com 12X50, metros, desde 300$000 a 400$, na Villa Santa Thereza (antiga Invernada) proximo á estação de Honorio Gurgel, Linha Auxiliar; tem agua encanada e excellente serviço de transporte entre a Villa e a estação da Estrada de Ferro, com assignaturas mensaes correspondentes a 100 réis a passagem; trata-se com o sr. Henrique Walter, no mesmo local.

VENDE-SE uma casa com sala, quarto e cozinha, construcção nova, com terreno medindo 24 metros de frente por 50 de fundos, tendo muitas arvores fructiferas, horta e outras bemfeitorias, pelo preço de 2:000$, proximo á estação de Honorio Gurgel, Linha Auxiliar, na Villa Santa Thereza; trata-se no mesmo local, com o sr. Henrique Walter.

VENDE-SE por 11:000$000 uma casa assobradada com 2 salas, 2 quartos, saleta, cozinha, pia na sala de jantar, W. C., banheiro, tanque, gallinheiro, um quarto nos fundos para criado, e jardim; para ver á rua Guimarães n. 69, E. da Rocha; trata-se á rua Goyaz n. 92, E. do Encantado, não se admitte intermediarios.

VENDE-SE por 17 contos, na rua Cerqueira Lima n. 52, estação do Riachuelo, um novo e moderno predio com porão habitavel, para pequena familia de tratamento; trata-se na mesma rua n. 52.

VENDEM-SE dois lotes de terreno, na rua Gonzaga Bastos n. 58, e Conselheira Thomaz Coelho, medindo de frente 12,50 e de fundos 15,00. Tem material para construcção, se vende baratissimo; trata-se na rua Thomaz Rabello n. 22.

VENDE-SE um terreno todo cercado e arborizado e com uma pequena casinha, distante da estação 3 minutos; ver e tratar Beco do Moura n. 72, Rio das Pedras.

VENDE-SE um terreno na rua Iguassú' baratissimo, negocio urgente; trata-se com Soares na rua Itaquaty n. 108, Cascadura.

VENDE-SE por commodo preço, um terreno, tendo um pequeno barracão nos fundos, mede de frente 8,35 e de fundos 30 metros, estando um minuto distante da E. da Piedade, na rua Martins Costa, junto ao numero 28, acliondo-se a parte que tem de ser edificada, segundo a planta um predio systema hollandez, que tem de frente 6,50 e de fundos 10,30, completamente nivelado; para ver e tratar no mesmo a qualquer hora.

VENDE-SE um terreno na rua Nossa Senhora de Copacabana e outro na Avenida Atlantica; carta no "Jornal do Commercio", a S. U., Caixa, 83.

VENDE-SE em Jacarépaguá bom predio com 2 salas, 3 quartos, cozinha, tanque, etc. Preço 6:000$; trata-se com o sr. Macedo das 12 ás 3 da tarde; á rua General Camara n. 347, loja.

VENDE-SE em Jacarépaguá esplendido sitio, com boa casa de morada e muita plantação. Preço 11:000$; trata-se com Macedo das 12 ás 3 da tarde; á rua General Camara n. 347, loja.

VENDE-SE em Jacarépaguá, magnifico terreno proprio, com bondes á porta, medindo 22X250. Preço 3:000$; trata-se com o sr. Macedo das 12 ás 3 da tarde; á rua General Camara n. 347, loja.

VENDE-SE por 17 contos, no Sampaio, rua Alzira Valdetaro, um elegante e confortavel predio, com 3 magnificos quartos, 3 salas, porão habitavel, jardim e quintal; trata-se na rua Cerqueira Lima, 52, estação do Riachuelo.

VENDEM-SE 2 predios de solida construcção com 3 quartos, 2 salas, vende-se juntos ou separados, na rua da Boa Vista; em frente á estação de Todos os Santos; informa-se na rua Archias Cordeiro n. 468, armazem central.

VENDE-SE um superior terreno medindo 17X100,60, com arvores fructiferas, algum material para construcção, nivelado, tendo na frente e murado nos lados; na rua Dr. Manoel Carneiro n. 149, entre as estações do Engenho de Dentro e Encantado, e proximo ao bonde da Piedade; á rua, tem esgoto, agua, gaz e luz electrica; para informações na casa n. 2 da avenida n. 145, onde se acham as chaves.

VENDE-SE por 15:500$, em frente á estação do Meyer, um lindo predio solidamente construido, completamente novo, com 3 grandes quartos, 2 salas e mais commodidades, quarto para creados, luz electrica e grande quintal; trata-se na rua Cerqueira Lima n. 52, estação do Riachuelo.

VENDE-SE uma casa com grande terreno medindo, 4 mil metros quadrados; á rua Prudente de Moraes, estação da Piedade; podendo vender a casa e terreno separados; trata-se com o proprietario; á rua do Carmo n. 37, sobrado.

VENDEM-SE por 41:500$, uma boa casa com 2 quartos, 2 salas, cozinha, terreno 11X60, frente de cantaria, paredes dobradas, na estação do Engenho de Dentro, e por 4:000$, um predio na estação do Meyer, com 2 salas, 2 quartos, cozinha, terreno de 11X50, paredes dobradas, a cinco minutos dos bondes; para tratar na rua Elias da Silva n. 219, Dr. Frontin.

VENDE-SE um chalet novo, tres quartos, 2 salas, terreno 11 por 50, arborizado e cercado, na rua Ernesto Nunes, 21, entre Encantado e Piedade, 3 minutos do bonde de Cascadura; as chaves ao lado, por favor. Trata-se na rua Borges Monteiro, 61, Engenho de Dentro.

VENDE-SE por 4:200$ uma casa de platibanda, com paredes dobradas, com agua encanada, jardim na frente e muitas arvores fructiferas, terreno com 12 de frente por 43 de fundos; trata-se no local, com o proprietario; na Estrada da Penha n. 1285, Entre Ramos e Olaria.

VENDE-SE um ou dois predios novos, de solida e elegante construcção com entrada ao lado, varanda corrida, duas salas, dois quartos, cozinha, banheiro, installações electrica e grande quintal, tendo cercado; na travessa Jonnes ns. 1 e 3 perpendicular; á rua da Alegria; trata-se na mesma com o proprietario, informa-se á rua dr. Sá Freire n. 112.

VENDEM-SE no Engenho de Dentro, lotes de terreno 10X50, 10X32 a 1:000$000 e 900$000; tambem se vende em prestações de 50$; trata-se na rua Elias da Silva n. 219 Dr. Frontin.

VENDE-SE um bom predio, na rua 24 de Maio por 22:000$ mais 4 predios novos no Engenho de Dentro por 20:000$000; outro na rua de General Pedra por 12:000$; trata-se na rua Clarimundo de Mello n. 96. Estação do Encantado das 6 horas da tarde em diante.

VENDE-SE barato uma casa em Inhaúma, com bom terreno, trata-se na rua 2 de Fevereiro n. 73, Encantado.

VENDE-SE um grupo de 6 casas juntas ou separadas, a 4 contos, com 2 salas, 2 quartos, cozinha e quintal; informa-se por favor á rua Angelica Motta, 2, botequim, Estação de Olaria.

VENDE-SE um lote de terreno de 11X33 todo plantado, alto, preço rasoavel; tem agua, gaz, na rua das Mangueiras perto do n. 10, Piedade. Trata-se na Estrada do Porto de Inhaúma n. 206, venda.

VENDE-SE um predio de construcção moderna, na Muda da Tijuca, por motivo de ter o proprietario que se retirar do Rio. Acabado agora de se construir, occupa este palacete um bom terreno, recuando da rua 5 metros e no centro do mesmo; tem porão habitavel com tres quartos espaçosos, salão de bilhar, sala de estudos e um outro compartimento; no andar superior: 3 quartos espaçosos, salas de visita, de espera e de jantar; copa, despensa, cozinha e W. C. e banheira e aquecedor. A edificação é toda contornada de varanda e cobertura de vidros, toda moderno; no quintal casinha para creados, tanques, chuveiro e W. C.; installação electrica e gaz em toda casa e por fóra. Quanto a solidez do predio é a melhor possivel, garantindo-se. Trata-se com o proprietario, Misericordia, 24, sobrado, das 7 ás 11 da manhã. Preço 40:000$000.

VENDE-SE por 3:000$, chalet com 3 quartos, 2 salas, cozinha com pia e fogão, em centro de terreno proprio, 22X60, sito á rua Tavares Guerra n. 144 (Madureira). Trata-se das 11 ás 17 horas, na rua Senhor dos Passos, 72, sobrado, com o balancedor Carvalhosa, que tambem vende a 1:200$ lotes de terrenos situados á travessa José Bonifacio, em Todos os Santos.

VENDE-SE por 11:00$, um pequeno chalet novo, com bom terreno, cercado e arvorizado está livre e desembaraçado, na linha auxiliar, estação de Inharajá, na rua do Maranhão n. 2, no açougue proximo da estação informa-se. E' preço de occasião por motivo de retirada.

VENDE-SE uma excellente quadra já com videiras, pomar principiado fazendo frente para quatro ruas, logar descampado, e saudavel proprio para um edificio de familia de tratamento; trata-se com Carlos Zamini; na Estação de Anchita.

VENDE-SE em Jacarépaguá, rua capitão Menezes, 83 (Marangá), uma chacarinha com boa casa tendo 8 commodos, agua encanada, toda cercada, 3 minutos do bonde, em logar alto, vende-se barato, as chaves estão por favor ao lado onde se trata.

VENDE-SE uma bonita casa, construida de novo, na postura, com dois quartos, duas salas, cozinha, porão com 1m,50, terreno que mede 11 de frente por 40, distante das estações de Del Castilho e Liberdade 3 minutos; para ver e tratar na Venda Grande. Preço 4:500$000. Linha Auxiliar.

VENDEM-SE bons terrenos em Dr. Frontin, tem agua, gaz e electricidade; trata-se á travessa Barros Leite, 41.

VENDE-SE por 15:000$, lindo predio, proximo á rua Machado Coelho, magnifica vivenda para noivados. Trata-se na rua do Hospicio n. 96, com o sr. Netto.

VENDEM-SE 2 lotes de terrenos por 5:000$, perto da praça Malvino Reis; Copacabana; trata-se com o proprietario, rua do Ouvidor, 68, 2º andar, das 12 ás 4. A. Costa.

VENDE-SE em Botafogo, proximo á rua dos Voluntarios da Patria, um ou dois lotes de terrenos; trata-se directamente com o proprietario, á rua Nova do Ouvidor, 9, sala da frente, das 2 ás 4 da tarde.

VENDEM-SE por 300$, prestações, terrenos com arvores de fructas, construcção livre, logar saudavel; informa-se na padaria em Mario Hermes.

VENDEM-SE tres bons predios em fórma de avenida, á rua General Bruce, em S. Christovão. Trata-se com Machado. Rua do Rosario, 117, cartorio.

VENDE-SE uma casa com 2 salas, 2 quartos e cozinha, em centro de terreno, medindo 11 metros de frente e 50 de fundos á rua Maria Teixeira n. 16, em frente a pedreira do Teixeira. Estação do Irajá. Linha Auxiliar.

VENDE-SE por 2 contos um lote de terreno 12X60; na rua Getulio, Meyer; para tratar na rua Elias da Silva n. 219, Dr. Frontin.

VENDEM-SE terrenos em lotes ou em grandes áreas, sendo os lotes de 10X50, de 50$ a 200$ a dinheiro ou em prestações de 5$ a 20$ mensaes. Chama-se a attenção das pessoas previdentes para esta boa occasião de empregarem seus capitaes de modo seguro e rendoso. Estes terrenos estão situados a tres minutos da Parada de Jacutinga, na Linha Auxiliar. Têm sete milhões de metros quadrados, tendo grande parte coberta de mattas, sendo excellentes para installações de chacaras e sitios, prestando-se para qualquer genero de cultura. São servidos por tres estradas de ferro, Rio d'Ouro, Linha Auxiliar e bitola larga, todas com trens de suburbios. Têm grande numero de ruas abertas, todas de accordo com as posturas municipaes, tendo uma avenida com dois mil e quinhentos metros de extensão, fazendo a ligação de tres estações, Belfort Roxo, linha do Rio d'Ouro; Jacutinga, Linha Auxiliar e Jeronymo de Mesquita, na bitola larga. Estes terrenos têm grande parte de vargens e outra de terrenos altos, sendo todos seccos e isentos de alagarem. Trens de suburbios até Central. Passagens por assignatura: Primeira, ida e volta, 800 réis; segunda, ida e volta, 400 réis. A estação de Jeronymo Mesquita tem illuminação publica á electricidade. São vendidos livres e desembaraçados e a construcção é livre. O proprietario encarrega-se da construcção de casas em prestações mensaes. Para vêr e tratar com o proprietario Aleixo Vieira, na Parada de Jacutinga, Linha Auxiliar. O trem que parte da Central ás 5 e 35 da manhã serve para os srs. pretendentes verem os terrenos e voltarem no mesmo trem.

VENDE-SE 1 terreno com 50 de fundos por 20 de frente com uma casa no beco do Moura n. 56, distante da Estação 3 minutos Rio das Pedras.

VENDE-SE uma boa casa, com 3 salas, 3 quartos, assoalhados e forrados, boa cozinha, ladrilhada, tanque e banheiro com muita agua, com chacara toda arborizada, frente para duas ruas, podendo fazer uma boa avenida, logar muito saudavel, perto de duas estações, 8 minutos de uma e 3 minutos de outra, gaz e luz electrica; para ver e tratar na rua de Guanabara n. 27 moderno, em Cascadura, das 7 horas da manhã, ás 5 horas da tarde, com o proprietario.

DO BOM O MELHOR
SANTAL MONAL
CURA RAPIDA E RADICAL dos Fluxos antigos e recentes e de todas as Doenças da Bexiga e dos Rins.
Laboratorios MONAL NANCY (França).

VENDE-SE, em Ipanema, um terreno proprio para edificar, com 7,50X20, por 3:500$000. Tem bonde e luz electrica; trata-se á rua Dois de Dezembro n. 38, casa 10 (Cattete), das 8 ás 11 horas da manhã. 2467

VENDE-SE uma boa cazinha em frente a estação do Rio das Pedras; trata-se á rua Carolina Machado n. 210 Madureira.

VENDE-SE um predio junto á avenida Central por 120 contos; informa-se na rua da Assembléa n. 45, sobrado.

VENDE-SE por 8:000$ o predio da Travessa da Paz, 21 com 3 salas, 2 quartos, cozinha, quintal e area, ás chaves por favor; á rua da Estrella n. 70; tratar com a proprietaria.

VENDEM-SE e tratam-se na Companhia Auxiliar dos Proprietarios; á rua Uruguayana n. 10, os seguintes predios:
2 predios á rua General Polydoro n. 62, medindo de frente 15 metros, por 51 metros de fundos. Preço 24:000$000.
1 predio á rua Leopoldo n. 131, completamente novo, com 2 quartos, 2 salas e mais dependencias, e com quintal. Preço 12:000$.
4 predios, na travessa João Affonso n. 62 (Humaytá), em muito bem estado. Preço 14:000$000.
1 predio, novo na rua Paula Mattos n. 40, com 2 salas, 3 quartos, saleta e mais dependencias, porão habitavel.
1 predio novo, na rua Constante Ramos n. 87 (Copacabana), com 2 salas, 5 quartos, W. C., 2 chuveiros lavatorio e installações de luz electrica. Preço 24:000$000.
1 predio novo, na Praça Marechal Deodoro n. 20, (Campo de São Christovão, com 2 salas, 3 quartos, cozinha e W. C. em centro de terreno, medindo de frente 6,85 por 21,87 de fundos.
2 predios novos, na rua D. Anna Nery n. 169, tendo o primeiro 2 salas, 4 quartos, com 8 metros de frente e 44 metros de fundos. Preço 8:000$000. O segundo 2 salas, 3 quartos e mais dependencias e installação para gaz, em centro de terreno, medindo 17,50 de frente com 44 metros de fundos. Preço 12:000$000.

IMPOTENCIA

neurasthenia, fraqueza em geral cura rapida e efficaz com o uso do ELIXIR VITAL de MARAPUAMA e YOIMBINA COMPOSTO. Milhares de attestados de distinctos medicos provam o seu alto valor. Este elixir póde ser usado em qualquer edade e sem o menor receio, pois na sua composição não entram CANTHARIDAS, PHOSPHORO, STRYCHNINA e não affecta o cerebro. Está licenciado pela Saude Publica. Em todas as pharmacias e nos depositos : rua Uruguayana — 140 e 35. Em S. Paulo : B. ruel & C. — Em Curityba: Corrêa Netto; em Nictheroy : Drogaria Barcellos — Pedidos para o interior á R. Freitas & C. — Avenida Passos 106, Rio — Vidro, 4$000; pelo Correio, 6$000.

VENDE-SE muito barata uma casa, nova, com 5 commodos, tem bastante terreno com arvores fructiferas, 8 minutos dos bondes; á rua do Telhado n. 290, Fonseca Nictheroy.

VENDEM-SE terrenos a sessenta réis o metro quadrado (60 réis). A venda é feita livre e desembaraçada, a prestações com o prazo de dois annos. Os terrenos estão retirados da estação de Jeronymo de Mesquita E. F. C. do Brasil, mil metros mais ou menos. Nos terrenos tem capoeirão, matta virgem. As terras são muito boas para plantações, principalmente para viveiro de mudas de arvores fructiferas. Para mais informações á rua da Alfandega n. 218, sobrado. Telephone 361, Norte. Os terrenos prestam-se muito para a floricultura.

VENDE-SE por 85:000$ uma casa nova, á rua Passandu', Botafogo; trata-se á rua Gonçalves Dias n. 85, sobrado, com o Brito.

VENDE-SE por 180:000$ uma grande avenida, á rua da Passagem, Botafogo, rende 3:000$ mensaes; trata-se á rua Gonçalves Dias n. 85, sobrado com o Brito.

VENDE-SE um bom lote de terreno de 10 metros de frente, no melhor ponto da Engenho Novo; trata-se á rua Alvaro n. 59, E. Novo.

VENDE-SE uma casa com muito boa construcção por 12 contos; ver e tratar na rua Dr. Garnier n. 213, com o sr. Oliveira.

VENDE-SE uma casa com dois quartos, duas salas e cozinha; na rua da Pavuna n. 14, Anchieta, não se acceita intermediarios.

VENDEM-SE por 19:000$ 2 predios novos, rendendo 300$; á rua Miguel Fernandes; trata-se á rua do Carmo n. 66, 1º andar.

VENDE-SE por 10:000$ um predio em rua transversal a do Cattete; trata-se á rua do Carmo n. 66, 1º andar.

VENDE-SE por 14:000$ uma casa, á rua da Paz; trata-se á rua do Carmo n. 66, 1º andar.

VENDE-SE por 5:100$ 1 pequeno predio, á rua Barão de Cotegipe; trata-se á rua do Carmo n. 66, 1º andar.

VENDE-SE por 16:000$ 1 predio á rua Alice Figueiredo; trata-se á rua do Carmo n. 66, 1º andar.

VENDE-SE por 5:000$ 1 pequeno predio, á rua Cambuy; trata-se á rua do Carmo n. 66, 1º andar.

VENDEM-SE por 18:000$, 3 predios juntos, á Egreja da rua Cardoso, (Meyer) renda 270$; trata-se á rua do Carmo n. 66, 1º andar.

VENDE-SE por 20:000$ 1 grande armazem, com 7 portas e uma pequena casa nos fundos, em frente á E. de Madureira; trata-se á rua do Carmo n. 65, 1º andar.

VENDE-SE por 20:000$ 1 bom predio e grande chacara que mede 100X70, arborizada, junto a E. do Meyer; trata-se á rua do Carmo n. 65, 1º andar.

VENDE-SE um correr de tres casas, estando uma occupada por negocio de seccos e molhados, dando boa renda e com terreno prompto para construir mais tres casinhas por ser muito proximo da estação, fazendo frente para duas ruas; trata-se com Carlos Zamini; na Estação de Anchieta.

VENDE-SE por 800$000 uma casinha com 3 commodos, em frente a estação de D. Clara; na rua Marietta n. 6.

VENDE-SE o solido predio novo e assobradado da rua Theodoro da Silva n. 66 A., trata-se no mesmo com o proprietario.

VENDE-SE por 60:000$ no melhor ponto da rua do Cattete, um solido predio com armazem e dois sobrados, tendo nos fundos uma pequena casa com frente para o beco do Rio; melhores informações na rua do Rosario n. 151, sobrado, com A. Batalha.

VENDE-SE um grupo de casas novas, por preço baratissimo, em uma das melhores estações do suburbio; tambem se vende separado; informa-se á rua Carmo Netto n. 107, com d. Marcionilla. Negocio de occasião.

VENDE-SE o novo predio da rua Flack n. 68, com 4 bons quartos, 2 salas, jardim e quintal, por motivo de urgencia, queima-se por 10 contos; para vêr no mesmo e tratar na rua Cerqueira Lima n. 52, estação do Riachuelo.

VENDE-SE o predio da rua Pereira de Sequeira n. 22, mod; trata-se á rua da Quitanda n. 31, sob, das 11 ás 4 da tarde na "Mala da Europa".

VENDE-SE o predio da rua Santa Alexandrina n. 488 mod; trata-se á rua da Quitanda n. 31, sob, das 11 ás 4 da tarde; na "Mala da Europa".

VENDE-SE na rua José Bonifacio um predio de solida construcção com 3 quartos, 2 salas edificado no centro de terreno e com todos os requisitos da hygiene; informa-se na rua Archias Cordeiro n. 452, armazem.

VENDE-SE um grande terreno, proprio para edificar-se um grande predio, ou para uma avenida ou para uma grande chacara de flores, por estar perto de duas linhas de bondes e da estação de Todos os Santos, logar muito saudavel, por estar muito bem collocado, passando agua e esgoto na rua; trata-se com o dono, á rua José Bonifacio n. 81, armazem, sr. Guimarães.

VENDEM-SE, a prestações de 20$000 ou a dinheiro, superiores lotes de terrenos, com 12X50 metros, desde 300$ a 400$, na Villa Santa Thereza (antiga Invernada), proximos á estação de Honorio Gurgel, Linha Auxiliar; tem agua encanada e excellente serviço de transporte entre a Villa e a estação da Estrada de Ferro, com assignaturas mensaes correspondentes a 100 réis a passagem; trata-se com o sr. Henrique Walter, no mesmo local.

VENDE-SE uma casa com sala, quarto e cozinha, construcção nova, com terreno medindo 24 metros de frente por 50 de fundos, tendo muitas arvores fructiferas, horta e outras bemfeitorias, pelo preço de 2:000$, proximo á estação de Honorio Gurgel, Linha Auxiliar, na Villa Santa Thereza; trata-se no mesmo local, com o sr. Henrique Walter.

VENDE-SE um terreno com 11X66, na rua Cardoso n. 222, Meyer; trata-se na rua do Rosario n. 157 sob.

VENDEM-SE 2 pequenos predios novos, dois quartos, duas salas, etc; terreno e electricidade; no Meyer; á rua Lucidio Lago n. 133. Fernandes.

VENDE-SE o predio em fórma de chalet da rua Borges n. 15, Cachamby, na estação do Meyer; trata-se á rua Nazareth n. 36, Becco da Matta, Avelino, e recebem-se propostas por escripto. Preço 6:500$000.

VENDE-SE uma casa nova, com dois quartos, duas salas e terreno de 11X50, na estação de Madureira; informa-se na estação da Leopoldina, praia Formosa, ponto de jornaes. 1799

VENDEM-SE na Linha Auxiliar, estação de Andrade Araujo, lotes de terrenos a vista ou em prestações, á viuva do capitão Andrade de Araujo; trata-se proximo á estação, com o seu procurador Benigno Armada.

Não comprem drogas sem primeiro visitar a Drogaria Granado & Filhos
RUA DA URUGUAYANA N. 91
Proximo á rua do Ouvidor

VENDE-SE uma casa nova, tendo tres salas, dois quartos e outras dependencias, no centro de um jardim, a dois passos da praça Sete de Março, á rua Barão de S. Francisco Filho, 276; trata-se na propria casa com o proprietario.

VENDE-SE um magnifico predio, proximo, ao centro, grande terreno, 30:000$ a vista e 15:000$ em prestações; trata-se á rua Visconde de Nytheroy n. 46, estação de Mangueira das 9 ás 11.

BRONCHITAL, CURA TOSSES

Bronchite, Asthma, Coqueluche, Rouquidão, Escarros de sangue, etc. Deposito Uruguayana 111, pharmacia BITTENCOURT.

VENDEM-SE, a prestações de 20$000 ou a dinheiro, excellentes lotes de terrenos, desde 250$000 a 500$000, promptos para edificar, a 8 e 10 minutos da estação de Cordovil, suburbio da E. de F. Leopoldina; trata-se com o sr. Ernani Ribeiro, diariamente, no mesmo local, e ás quartas feiras, com o proprio proprietario, Henrique Walter. 1953

VENDEM-SE, de 1:500$ a 3:000$, bons lotes de terrenos, tendo á porta bondes, luz electrica, esgotos e agua, nas ruas Curupaity e Bella, entre Todos os Santos e Engenho de Dentro. Os lotes medem 9 por 50 e 10 por 90 metros; informações á rua S. José n. 83 (sobrado). 1023

VENDE-SE o terreno na cascadinha do Livramento de 18X11 junto ao predio n. 18, 400$ o metro, tratar com o sr. Carvalho á rua Marquez Leão n. 44, Engenho Novo.

VENDE-SE a Villa Lalinha, recentemente construida num terreno que mede 10X42, rendendo 208$000 mensaes, situada á rua Sargento Ferreira n. 12, Ramos; para ver na mesma e tratar com Aurelio o proprietario; na rua Evaristo da Veiga n. 31, Hotel. Tendo o proprietario necessidade de abreviar um negocio e dependendo de certa quantia prefere vender com prejuizo á hypothecar.

VENDE-SE um terreno com rancho que dá para habitar uma familia em numero regular. O terreno mede 9 metros de frente por 43 de fundos a 3 minutos da estação, em Maria Hermes. Vale 1:500$, por 700$; informa-se no armarinho, com o sr. Jarbas.

VENDE-SE a casa da rua Paraná n. 39, (Encantado); ver e tratar na mesma com o proprietario.

VENDEM-SE por 12:000$ juntos ou separados dois bons e solidos predios acabados de construir; á rua São Braz em Todos os Santos, com bom quintal; trata-se com o sr. Camara; na rua do Rosario n. 114, sob.

VENDEM-SE barato attendendo á crise que atravessamos, dois magnificos predios novos, apalacetados, com porão habitavel, proprios para familia de tratamento; construcção de primeira ordem; pedra, cal e madeira de lei, em uma das ruas transversaes á rua S. Francisco Xavier, muito proximo ao Collegio Militar; vendem-se juntos ou separados; para informações, á rua S. Francisco Xavier, 223 Armazem Derby-Club

VENDE-SE uma avenida em rua transversal á Conde de Bomfim, com 5 casas novas, rendendo mensalmente 500$000; por 25 contos, informações á rua da Alfandega n. 134, 1º andar.

VENDE-SE uma casa, na rua Fernandes Guimarães, em Botafogo, com grande terreno; trata-se no Banco do Commercio, com Adolpho Silva.

VENDE-SE um terreno, e tem uma casa nos fundos, nova, muito boa; Caminho do Sacco n. 17, Linha Auxiliar, estação de Ramos.

VENDE-SE por 3:600$ uma casa que accommoda tres familias independentes, quintal arborizado e agua. Rende 100$, na rua Pau Ferro n. 50, Inhaúma. O comprador entra com 2:500$ e o restante a prestações de 100$ mensaes; trata-se á rua Larga n. 65. 2671

VENDEM-SE bons lotes de terrenos, na Linha Auxiliar, proximos ao ponto de Inharajá em Sapé, de 250$ a 600$, a dinheiro ou a prestações; para ver, ás sextas feiras, domingos e dias santos, com o sr. L. Machado, á travessa Portella n. 2, ponto de Inharajá. 2153

VENDEM-SE dois predios com grandes accommodações com quatro quartos, 2 salas com grande terreno, dando para 2 ruas construcção, paredes dobradas e cantaria podendo ser examinados por qualquer constructor, vende-se baratos pela proprietaria ter de se retirar para fóra, informa-se das 7 ás 9 na rua José Bonifacio n. 81. Todos os Santos.

VENDE-SE uma casa em construcção na rua Adul, adeante da delegacia de Bomsuccesso, com terreno de 10 metros por 40, 2:000$, ou 25 metros da mesma construcção por 1:700$; trata-se na Estrada do Engenho da Pedra, 162, o terreno tem duas frentes.

VENDEM-SE terrenos em Copacabana, na Avenida Atlantica e nas ruas N. S. de Copacabana e Domingos Ferreira; trata-se na rua D. Manoel n. 28, em frente a Caixa Economica.

VENDE-SE uma casa com tres quartos, sala e cozinha, com terreno de 23 de frente 89 de fundos com agua, com arvores de frutas, por 4 contos, na rua Domingos Lopes n. 122, em Madureira; trata-se na mesma.

VENDEM-SE tres boas casas, dando boa renda, estando uma occupada com negocio de seccos e molhados; trata-se com C. Zanini, na estação de Anchieta.

VENDE-SE um lote de terreno 10X30, rua Prudente de Moraes, Ipanema (occasião). Trata-se á rua N. S. de Copacabana n. 829.

VENDE-SE um bom terreno, em Villa Isabel, na rua Theodoro da Silva, entre Duque de Caxias e Rufino de Almeida, com 9 metros por 55; trata-se á rua Conselheiro Paranaguá n. 11, Villa Isabel.

VENDEM-SE bons terrenos, a 600$ e 800$ o lote de 6X25, á rua Galiléa, Meyer — Cachamby; trata-se á mesma rua n. 80, com o proprietario. 1038

VENDEM-SE por menos do valor, boas casas, na rua André Pinto, estação de Ramos; informa-se na mesma rua n. 77 C. Urgente.

VENDEM-SE dois lotes de terrenos com arvoredos carregados de frutas. Terra Nova. Trata-se no Meyer, rua Archias Cordeiro n. 162.

VENDEM-SE as seguintes propriedades: por 65:000$, magnifico predio proximo á r. Marquez de Abrantes; 40:000$, um predio na r. Hilario de Gouvêa; 40:000$, magnifico predio proprio para renda, na rua da Saude; 30:000$, um predio na r. Pedro Americo; 20:000$, magnifico predio novo em Botafogo; 25:000$, terreno com 30X50, na r. Barroso; 20:000$, terreno com 30X60, na r. Indiana (Aguas Ferreas); 21:000$, oito casinhas em Todos os Santos; 17:000$, um predio na r. Dr. Aristides Lobo; 9:000$, um predio na r. Dr. Ferreira de Araujo; 5:500$, terreno com 10X30, no Ipanema; 5:000$, terreno com 10X30, na r. Araujo Leitão; 2:000$, cada lote de terreno na r. Rivadavia; 1:500$: 2:500$, cada lote de terreno na Rio Comprido; trata-se com E. Cardoso, r. Rodrigo Silva, 28, loja, das 3 ás 4 horas.

VENDE-SE um terreno á rua Nossa Senhora de Copacabana e outro na Avenida Atlantica; carta no "Jornal do Commercio", a S. U. Caixa 83.

VENDE-SE por 180:000$, uma grande avenida á rua da Passagem, Botafogo, rende 3:000$ mensaes; trata-se á rua Gonçalves Dias, 85, sobrado, com Pinto.

VENDE-SE por motivo de força maior, um bom predio em S. Christovão, com 4 quartos, boas salas e mais dependencias, jardim e chacarinha. Bondes á porta, luz electrica, etc. *Póde ser metade do pagamento á vista e metade a prazo.* Preço 20:000$; informa-se na rua Sachet, 14, sobrado, antiga rua Nova do Ouvidor, com o coronel Montenegro. E' um alto negocio.

VENDE-SE um predio á rua Pereira de Almeida, 73, Mattoso. Trata-se na rua N. S. de Copacabana, 829. Preço de occasião, 31:000$000.

COLLYRIO MOURA BRASIL

NOME REGISTRADO

Contra inflamações dos olhos

(Conjunctivites catharraes sub-agudas, conjunctivites agudas muco purulentos ou purulentos, após o periodo agudo, conjunctivites catharraes chronicas.) Deposito geral: **Pharmacia Moura Brasil, 37, RUA URUGUAYANA, 37 — Rio de Janeiro.**

VENDE-SE um bom terreno em frente ao quartel da praça da Harmonia; trata-se na rua do Rosario n. 151, com A. Batalha.

VENDEM-SE, em Vaz Lobo, Estrada Marechal Rangel, optimos terrenos, seccos e muito saudaveis, de 11X50, com bondes, agua encanada e cabos da Light na frente; ponto muito prospero e onde a construcção é livre; trata-se nos mesmos, aos domingos, do meio dia ás 4 horas da tarde.

VENDEM-SE 14 casas na rua Florinda Campo do Bolija, Piedade, sendo acabadas ha 3 mezes, construcção solida; trata-se na rua Paraná n. 22, S. Christovão; para ver com o sr. Joaquim nos fundos das mesmas.

LEITE CONDENSADO

Previne-se aos milhares de consumidores que se precavenham contra marcas inferiores, porque, em troca da economia de alguns vintens, não se deve sacrificar a saude. Exijam sempre a marca legitima "MOÇA", que é usada ha mais de 50 annos, e cuidado com leites baratos.

VENDEM-SE por 300$ prestações terrenos com agua e luz e perto do bonde, 11X30. Rua das Mangueiras, 58. Piedade.

VENDE-SE por 32:000$ um magnifico predio na rua Maria Eugenia, Largo dos Leões; trata-se na rua do Rosario n. 151, sobrado, com A. Batalha.

VENDE-SE uma casa nova, na rua dos Espinheiros, Piedade, perto dos bondes de Cascadura; trata-se no becco João Pereira n. 102, estação de Madureira. Preço 4:300$000. 310

VENDEM-SE por 5:000$ na rua da Conta Estação da Penha, 2 cazinhas que rendem 85$000 mensaes, distantes da Estação 8 minutos, medindo o terreno de frente 10 metros, extensão 31 metros e largura nos fundos 19 metros; trata-se com Arnaldo Rego na Estrada da Penha n. 1333 a qualquer hora.

MACHINAS

para trabalhar em madeira

Grande Sortimento

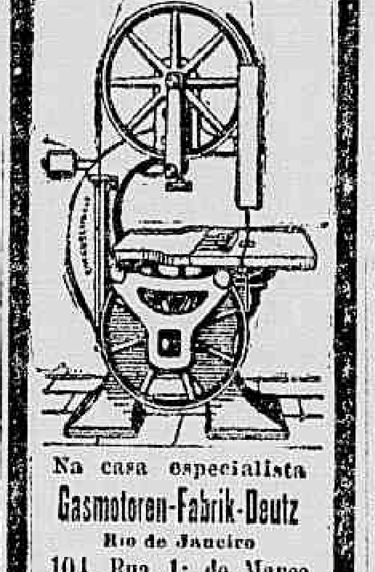

Na casa especialista
Gasmotoren-Fabrik-Deutz
Rio de Janeiro
101, Rua 1º de Março
Caixa postal 1301

VENDE-SE um barracão na postura, com duas salas, dois quartos e duas cozinhas, terreno de 11 por 55, tem agua, arborizado; á rua Vieira Ferreira n. 87, estação de Bomsuccesso. 2670

VENDEM-SE dois bons terrenos; trata-se á rua Moura n. 53, Rio das Pedras.

VENDE-SE por 7:000$ uma avenida com tres casas, sendo a da frente chalet, rendendo 100$ por mez, á rua João Vicente n. 187, estação de Madureira; trata-se na mesma.

VENDE-SE por 14:000$, acceitando-se offerta razoavel, um lindo e novo predio bem construido, tem frente moderna, luz electrica, gradil de ferro, entrada ao lado e assobradado, tem 3 quartos, 2 salas e todas as dependencias para familia de tratamento, rende 140$ e tem terreno para outro predio; trata-se com Corrêa, á rua Frei Caneca n. 422.

DIVERSOS

A antiga perfumaria "A Garrafa Grande", tem uma garrafa de grande formato ás vistas do publico, pendente da sacada do predio em que se acha, á rua Uruguayana n. 66, sendo por isso muito facil não se deixar enganar.

ADVOGADO: dr. A. Mascarenhas, trata de todos os negocios referentes á sua profissão, adeanta custas para inventarios; Ouvidor n. 68, teleph. 3.734, gratis aos pobres.

CARTOMANTE SERIA — Mme. Anna, da rua General Camara, 68, Avenida Rio Branco, 15 e rua Julio Cesar, antiga Carmo, 49, encontra-se agora na rua S. José n. 46, 1º andar; trabalha com cartas não existentes nesta capital; consultas das 9 da manhã até ás 8 da noite. Preço 2$000.

COMMODO, aluga-se com pensão, em casa de familia, a casaes ou a rapazes; na avenida Rio Branco n. 122, 2º andar.

CARTÕES de visita, cento a 2$000, só na Casa Hildebrandt; rua Rodrigo Silva n. 9.

CARTOMANTE scientifica, prediz o futuro. Consultas a 2$000; na avenida Mem de Sá n. 35, sobrado.

CONSULTAS GRATIS — Medicos especialistas no tratamento das molestias do pulmão, do estomago, das senhoras e creanças, de pelle e syphilis, dão consultas gratis das 10 ás 11, de 2 ás 3 e das 4 ás 5 horas da tarde; applica-se o 606 e 914; na pharmacia Simas, á praça Tiradentes n. 9, proximo ao theatro S. José.

COMPRA-SE uma situação a prestações mensaes ou annuaes, com boa casa, pomar, agua, etc.; trata-se com Alvaro de Castro; rua do Ouvidor n. 32, 1º andar, das 4 ás 6 da tarde ou Conde de Irajá n. 136, Botafogo.

CASAS a 100$ — Alugam-se as casas da avenida da rua Pereira Nunes n. 106, Aldeia Campista, recentemente construidas, com dois bons quartos, duas salas, cozinha, quarto de banho e tanque de lavagem, com luz electrica em todos os commodos e bom porão, bondes á porta, ás chaves estão na casa n. 3 e trata-se na rua Chaves Faria n. 40, S. Christovão.

CAIXEIRO, offerece-se um moço casado, com 27 annos sem filhos, para a capital ou interior, dando as melhores referencias de conducta e habilitações, dando fiança ou fiador, em caso de responsabilidade, para botequim ou armazem ou acceita-se collocação como cobrador de casas commerciaes, prestando a fiança precisa. Carta neste escriptorio para João Lourenço.

CARTOMANTE D. MARIA EMILIA, a celebre e 1ª cartomante do Brasil e de Portugal, consagrada pelo povo como a mais perita nas suas predições, tem tanta confiança nos seus trabalhos, que desafia as que se dizem em sciencias occultas, mediums clarividentes e espiritas; ás exmas. familias do interior e fóra da cidade, consultas por cartas, sem a presença das pessoas, unica neste genero, casa de toda a confiança e familia de respeito; rua Miguel de Frias n. 62, sobrado. Nota: não confundir com as charlatãs dos elogios pagos a tanto por linha.

CARTOMANTE habil, dá consultas todos os dias das 8 ás 9 da noite, garantindo seus trabalhos; aos domingos tambem; á rua do Cattete n. 183, sobrado.

COMPRA-SE uma casa até 2:600$ nos suburbios; quem tiver dirija-se á rua das Cajueiros n. 1, na terceira casinha.

CARTOMANTE D. Maria Emilia, a celebre e 1ª cartomante do Brasil e de Portugal, cognominada Santa Justa, por ter morado no monte do mesmo nome, em Vallongo, Portugal, com milhares de victorias intimas e commerciaes; ás exmas. familias do interior e fóra da cidade, consulta por carta, sem a presença das pessoas, unica neste genero, casa de toda a confiança e familia de respeito; consulta a qualquer hora; rua Miguel de Frias n. 62, sobrado. Nota: não confundir com as charlatãs dos elogios pagos a tanto por linha.

CURSO de admissão á E. Superior de Agricultura. Trata-se com o sr. Benedicto Netto, Pensão Canabarro, tel. 1.212, villa.

COMPRAM-SE pequenos predios de 10 a 20 contos mais ou menos, que dêem boa renda; rua 7 de Setembro n. 29, sala n. 1.

CARTOMANTE Sergipe, lê o futuro, presente e passado pelas linhas das mãos desvenda qualquer mysterio tanto na vida privada como commercial com tres baralhos. Talisman infallivel para resolver qualquer felicidade por mais difficil que seja fica feliz; acceita qualquer quantia, preparado infallivel para embellezamento do rosto, segredo da Argentina. Consultas das 10 ás 8 da noite; rua da Alfandega n. 107, telephone n. 4.553, norte, os dias uteis.

CANARIOS belgas, vendem-se casaes ou separados; rua Barão de S. Felix n. 171, loja.

CARTOMANTE — Trabalha com 36 cartas, diz o passado, futuro, por 2$; na rua Marquez de Pombal n. 9.

COMMODOS — Senhora viuva, professora, com um filhinho e uma creada, precisa, em casa de familia, de dois quartos e serventia na casa. Prefere perto da estação do Rocha, a Todos os Santos. Preço modico. Dirige-se á Escola Americana; rua Augusto Neves n. 53, Todos os Santos, das 10 ás 3 horas.

CASAMENTOS — Trata-se dos papeis com rapidez, por 20$; na rua Senhor dos Passos n. 72, sobrado, das 11 ás 17 horas.

CARTOMANTE, Consultas gratis, terças e sextas-feiras, da 1 ás 5 horas da tarde; rua Formosa n. 237, sobrado.

CARTOMANTE, verdadeira Mme. Emilia, assumptos por difficeis que sejam tem o verdadeiro talisman, com elle tudo se consegue. Rua Conselheiro Saraiva, 9, sobrado, Bondes de Arsenal de Marinha.

COMPRA-SE qualquer quantidade de joias velhas, com ou sem pedras de qualquer valor, paga-se bem, na rua Gonçalves Dias n. 37, Joalheria Valentim, telephone 994, Central.

CARTOMANTE seria, consulta das 7 da manhã, ás 9 da noite; rua do Cattete n. 66.

CARTOMANTE cearense, sonambula, faz fortes trabalhos, até o impossivel, vira o mal para quem botou, Quarta-feira não ha consultas; á rua de São Pedro n. 262.

CONCERTOS e installações de luz electrica, fazem-se a preços modicos. M. Montenegro, telephone 1.550, Central.

COMPRA-SE uma casa até 3:000$, que tenha pelo menos dois quartos e duas salas do Engenho de Dentro para baixo, dando-se 2:000$000 á vista e 1:000$ em prestações. Cartas a J. Carvalho, á rua da União n. 22, barbearia.

COMPRA-SE até tres contos, um terreno de 11X40 ou mais de fundos, em Villa Isabel, S. Christovão, Andarahy ou do Meyer para baixo; cartas com informações ao sr. Barbosa, rua do Theatro n. 23, casa Leão.

CAMPELLO & C. Rua Luiz de Camões, 36. Perdeu-se a cautela n. 14.614, desta casa.

DA-SE pensão em casa de familia particular farta e variada. Rua Euphrasia Corrêa n. 41, casa III, antiga Marquez do Santo. Largo do Machado.

DIARRHEAS E VOMITOS DAS CREANÇAS — Curam-se com a PAPAINA DO DR. NIOBEY. Cuidado com as imitações.

DINHEIRO SOB HYPOTHECA de predios bem localizados, até 100:000$, com Alexandrino de Andrade; Rua Archias Cordeiro n. 636, Engenho de Dentro.

MUTILADO

DR. M. DE MACEDO, mudou seu consultorio para a rua Sete de Setembro, n. 186.

DINHEIRO por vales — Compram-se vales de cigarros Souza Cruz; praça da Republica n. 235, café Central.

DINHEIRO. Empresta-se a juros modicos. Fazem-se hypothecas, antichreses, operações de descontos e adeantamento para funccionarios publicos; Ouvidor n. 88, sala 9, das 3 ás 5.

DR. THEODORO PECKOLT, especialista em molestias dos ouvidos, nariz, garganta e vias-urinarias, previne aos seus clientes ter transferido seu consultorio para a rua Sete de Setembro n. 63, 1º andar (drogaria Huber) e não ter partido para a Europa, como se propala.

DA'-SE pensão em casa de familia, por mez 65$000. Rua Zeferina n. 22, estação do Meyer.

E. SAMUEL HOFFMANN & C.ª; travessa do Rosario, 13. Perdeu-se a cautela n. 69.673, desta casa.

ESCRIPTORIO, aluga-se, rua da Quitanda n. 56, 1º andar; saleta de frente; aluguel 80$; trata-se na loja.

ESCRIPTORIOS terreos, alugam-se á rua do Ouvidor n.127.

EXTERNATO N. S. Apparecida—Campo de S. Christovão n. 178. Instrucção primaria e secundaria para meninos e meninas.

EXPLICADOR — Diversas materias; rua Elias da Silva n. 127. Dr. Francis.

ENSINA bordados em machina e mão e primeiras letras; á rua Victor Meirelles n. 32, Riachuelo.

EUCLYDES CICERO, leciona bandolim, bandurria; á rua da Alfandega n. 164 A, Cavaquinho de Ouro. Preços modicos.

ESCOLAS superiores e concursos — No Curso Propedeutico; á rua da Carioca n. 37. Todas as materias 30$ mensaes.

ESCRIPTURAÇÃO—Copias á machina, redacção de contratos e distratos commerciaes ou particulares, fazem-se á rua do Ouvidor n. 68, 1º andar. Das 10 ás 16. Tiburcio.

E. SAMUEL HOFFMANN & C.ª; 13, travessa do Rosario. Perdeu-se a cautela n. 70.789, desta casa.

EMPRESTA-SE dinheiro sob hypothecas; trata-se na praça 15 de Novembro n. 1 A.

FICA TRANSFERIDO para o dia 4 de julho proximo, a acção entre amigos de uma bicyclette, que estava marcado para o dia 4 de junho.

FERRO VELHO. Vende-se grande quantidade. Rua Santa Luzia n. 89.

FOGÕES — Vendem-se novos, de qualquer tamanho e usados, assim como camas de ferro, moveis e colchões, na grande serralheria da rua General Pedra ns. 77 e 79, perto da Central.

GASTANDO POUCO limpareis completamente a vossa casa de baratas applicando o Baratol que é infallivel para destruição de baratas e não é venenoso. Cada lata custa 500 réis. Na "A' Garrafa Grande", rua Uruguayana n. 66.

GRAVIDEZ — Evita-se usando as velas antisepticas. São inoffensivas, commodas e de effeito seguro. Caixa com 25 velas 5$000. Pelo correio mais $600. Depositarios: V. Silva & C.ª, rua da Assembléa n. 21. Rio de Janeiro.

HYPOTHECAS de predios, a juros modicos, com J. Pinto; rua do Rosario n. 176, sobrado.

HYPOTHECAS, compra e venda de predios; trata-se com o sr. Pinto Corrêa, rua da Alfandega n. 168, sobrado, sala 3.

IMPRESSOR. Precisa-se de um habilitado, pagando-se bom ordenado. Rua Visconde de Itauna, 53.

INGLEZ — Uma senhora ingleza ensina este idioma em aula ou particularmente; na rua da Alfandega n. 168, 2º andar.

IMPOTENCIA, cura garantida na rua Cupertino n. 7. Estação Dr. Frontin.

JOSE' CAHEN; rua Silva Jardim n. 3. Perdeu-se a cautela n. 75.212, desta casa.

JOSE CAHEN; rua Silva Jardim n. 3. Perdeu-se a cautela n. 85.362, desta casa.

L. GONTHIER & C.ª, Henry & Armando, successores. Perdeu-se a cautela n. 107.558, desta casa.

MOVEIS escolares, usados — Vendem-se na rua Antonio de Padua n. 20, entre Riachuelo e Sampaio, oito carteiras, sendo quatro com pés de ferro, bancos, globos geographicos, mappas de parede, contador, quadro negro com cavallete e taboleta.

MATHEMATICA — Curso para admissão ás Escolas Polytechnica e Naval, e curso da Escola Normal, pelo engenheiro Raul dos Santos. Informações, na Bibliotheca da Escola Polytechnica.

MOVEIS, MOBILIARIOS, precisa avultados, compram-se á rua Senador Dantas n. 105. Casa Souza. Telephone 1.319 Central.

MOLESTIAS DO ESTOMAGO são curadas radicalmente com o CHIMOGENO, producto infallivel experimentado e garantido. Vende-se á rua Uruguayana n. 66.

MODAS — Uma senhora estrangeira, bem experimentada, offerece-se para ensinar costura, cortar e tirar medidas de vestidos, roupa branca, etc. Garante-se o ensino completo em pouco tempo. Pela medida se fazem moldes da ultima moda, tambem corta-se para qualquer figurino, vestidos, blusas, saias, etc. Preços baratissimos; rua da Assembléa n. 7, 1º andar.

MEDIUM curador espirita. Faz casamentos por mais embaraçados que sejam, cura-se feridas desenganadas e passes ao domicilio; venham ver para crer. Rua S. Christovão, 623, casa XXVI, das 8 da manhã ás 8 da noite. 5$000 consulta.

OFFERECE-SE uma senhora séria para dama de companhia, resposta por este jornal a M. A.

OS collarinhos, punhos, camisas, etc., ficarão com um brilho sem egual e muito duros e o tecido terá maior duração se applicarem o "Brilho Magico", que se vende a 1$000 o vidro na "A' Garrafa Grande", rua Uruguayana n. 66.

OFFERECE-SE um rapaz para copeiro, quem precisar dirija-se á Camisaria Progresso, praça Tiradentes n. 2 e 4.

OFFERECE-SE um cozinheiro para casa de commercio; rua Barão de São Felix n. 138.

OVOS LEGITIMOS, gallinhas "Leghorn" brancas; vendem-se á rua Carolina Meyer n. 25, casa de familia.

O CIRURGIÃO DENTISTA RAUL DE BARROS HENRIQUES, participa aos seus clientes e amigos que passou a dar consultas as 3as, 5as. e sabbados, das 8 ás 3 horas, na rua Rodrigo Silva n. 6, esquina da rua S. José.

OFFERECE-SE um cozinheiro, sabendo bem da sua arte, á portugueza, á franceza; tem carta de seu comportamento, prefere-se hotel de 1ª ou de 2ª; rua da Carioca n. 58.

OFFERECE-SE um senhor de edade para pensões, recados e serviços de medicos, drogaria por favor, á rua do Lavradio n. 117, quarto n. 16.

OFFERECE-SE um dactylographo. Ordenado 200$, para cima. Cartas a A. B. H. nesta redacção.

OFFERECE-SE uma perfeita costureira que corta e cose por figurinos, para casa de familia, na rua Pedro Americo n. 115.

PEÇO o favor, de quem achar tres retratos, entregal-os á rua Mattoso, 189.

PRECISA-SE fallar com o sr. Fidel Augusto de Oliveira, na rua D. Minervina n. 56, Estacio de Sá, das 6 da tarde ás 8 horas.

PRECISA-SE de um companheiro para uma sala de frente com optima pensão, paga-se 90$; só a rapaz do commercio e de tratamento. Quitanda, 67, 2º andar, entrada pela loja de brinquedos.

PRECISA-SE saber, que um pharmaceutico diplomado pela Faculdade de Medicina do Rio de Janeiro, cura POLYPOS, sem operação e garantido. Cartas a Pascheal, á rua Alfonso Penna n. 165, com n. 16.

PRECISA-SE digo acceitam-se bluzas para bordar á machina e encarregar por figurino: á rua Lopes da Cruz n. 63, Meyer.

PRECISA-SE ter em casa lições de portuguez e francez theorico e pratico; rua Conde Bomfim n. 57.

PRECISA-SE comprar um alliança de brilhante. Cartas no escriptorio desta folha, com as iniciaes A. F.

PRECISA-SE de alumnos de francez praticos, mez 10$ e particular; R. Colombiana; 14, rua da Carioca, das 4 ás 9 horas.

PRECISA-SE de bons freguezes, para comprarem o que ha de bom em oculos, pince-nez, thesouras, etc., na Casa Borgarth, á rua Sete de Setembro n. 133.

PENSÃO — Vende-se no melhor ponto da cidade, pensão familiar; informação na confeitaria Brasil, com o sr. Ferreira.

PERFUMARIA "A' Garrafa Grande", tem uma garrafa de grande formato ás vistas do publico, pendente da escada do predio em que se acha, á rua Uruguayana n. 66, sendo por isso muito facil não se deixar enganar.

POR preços inferiores aos de outras casas, perfumarias finas, pentes, escovas, etc.; na "A' Garrafa Grande", rua Uruguayana n. 66. Não confundir com outras casas.

PHARMACEUTICO ou industrial, que deseje fazer propaganda activa e consciensiosa de seus productos em S. Paulo ou em outro Estado, encontrará um medico que se propõe a esse serviço, mediante o ordenado e commissão que se convencionar. Garante absoluto successo, por ser muito relacionado e dispõe de bons elementos. Quem precisar, queira dirigir cartas para o escriptorio deste jornal, ao dr. X. Z. X.

PENSÃO — Comida de 1ª ordem, temperada com toucinho. Fornece-se a domicilio, com asseio e promptidão; preço modico. Trata-se á rua Real Grandeza n. 80, casa 26, Botafogo.

PENSÃO, fornece-se a domicilio e recebem-se pensionistas á mesa, garante-se asseio e variação; rua Santa Luzia n. 196.

PREDIOS em Copacabana, alugam-se os predios da rua Silva n. 63 e 64, acabados de construir, proprios para familia de tratamento, com todos os requisitos necessarios, podem-se ver a qualquer hora e tratar na praia de Botafogo n. 472.

PORTUGUEZ, Francez e Inglez aulas e lições particulares, (Methodo Berlitz). Preço modico; na rua do Hospicio n. 191.

PERDEU-SE a caderneta da Caixa Economica n. 318.929, da 3ª serie.

PENSÃO — Na rua Areal n. 1, sobrado, fornece-se pensão para fóra, muito variada e por commodo preço.

PERDEU-SE a caderneta da Caixa Economica n. 275.011, da 3ª serie.

PERDEU-SE a cautela n. 32.123 da casa de Adalberto de Andrade, sita á rua Sete de Setembro n. 227; as providencias já foram dadas.

PHARMACIA. Vende-se uma em bom local; informa-se na rua do Rosario n. 114; Escriptorio n. 14, das 4 ás 5 horas.

ROBERTO BUZZONE & C., fabrica de chapéos de sol. Importação e exportação. Rua da Carioca n. 44.

RAPAZ de boa conducta, dando bons referencias de si, deseja empregar-se no commercio ou ajudante de engenheiro, tendo pratica deste. Cartas a G. T. neste jornal.

ROSO DE JESUS ALVES, não sabendo ha muitos annos noticias de sua irmã Thereza de Jesus Alves, natural de Vidago, Traz-os-Montes, pede a ella ou quem lhe der noticia que escreva para á rua do Conde d'Eu n. 77, Nictheroy.

SALA — Para escriptorio, etc., um esplendido, em ponto optimo: Constituição n. 36.

SALA: moço de commercio precisa de uma em casa de familia; informações por favor na rua Uruguayana n. 75, com o sr. Thomaz.

TRADUCÇÕES — Moura & Wilson; rua do Ouvidor n. 23, encarregam-se de traducções technicas, juramentadas, etc., de assumptos escriptos em inglez, francez, italiano ou hespanhol.

TALISMA para o sucego da vida, vindo do centro dos Valkes; com este talismã se obtem tudo o que quer para o bem estar, preço 5$, pelo Correio 5$500. Vende-se na Avenida Marechal Floriano Peixoto n. 143, Rio. Telephone n. 2.626, Norte. José Alves de Oliveira.

TRASPASSA-SE um armazem de seccos e molhados em um dos melhores suburbios desta capital, o ponto é superior, tem boa casa para familia e grande contrato, e todas as licenças pagas; quem pretender dirija-se á rua Dr. Bulhões n. 40, Engenho de Dentro.

TRASPASSA-SE uma casa para quitanda, tem commodos para familia, armação e licença paga; rua S. Pedro de Alcantara (Realengo) com Silvestre Costa & C.ª

TRASPASSA-SE uma casa de sebeiro para principiante, tem commodos para familia, utensilios e licença paga; ver e tratar Costa & C.ª, (Realengo), E. Pedro de Alcantara.

TRASPASSA-SE com contrato de 9 annos, um armazem de seccos e molhados em Inhaúma; informações na rua do Rosario n. 21.

TERRENOS BARATOS. Vendem-se lindos lotes de terrenos, promptos a edificar, com 6 metros, 7, 8, 10 ou mais de frente, emfim o numero de metros que o comprador desejar, sitos nas ruas Barão de Mesquita e José Vicente, com bondes á porta e todos com 50 metros de fundos nivelados. Preços muito razoaveis. Não ha intermediarios. Trata-se na rua do Rosario n. 68, alfaiataria, com o sr. Baptista.

UMA moça, precisa de uma sala e quarto, independentes, com direito á cozinha, nas immediações das ruas Riachuelo, Rezende, Frei Caneca, Cidade Nova, etc. Resposta para C. A. T. na redacção deste jornal.

UMA senhora estrangeira, tendo algumas horas disponiveis durante o dia, dá lições de inglez e francez; informações á rua S. José n. 46.

UMA senhora, que possue uma receita infallivel, para a cura de todas as doenças do cabello, etc., trata em sua casa ou como se combinar, mediante modico preço; informações pelo telephone n. 1.726, sul.

UMA moça brasileira e séria, deseja collocação como costureira, habilitada, em casa de familia ou atelier, com cama e mesa. Cartas a Suzanna Santos; rua Ypiranga n. 53.

UMA senhora viuva de meia edade, modesta, precisa de uma sala regular em casa de um casal nas mesmas condições; preço e resposta, rua Visconde de Sapucahy n. 279.

UM moço viuvo deseja encontrar uma moça nas mesmas condições, para tomar conta da casa; para tratar á Estrada Real de Santa Cruz n. 2.113, casa VIII, Inhaúma, das 7 ás 10 da manhã.

UMA COCHEIRA. Aluga-se ou vende-se a mesma, é logar de confiança; os srs. pretendentes podem deixar os carros carregados, á vontade, na rua Nery Pinheiro n. 71. Estacio.

Urinas Claras
necessarias á SAUDE
PIPERAZOL TISSOT
torna a dar ao filtro renal sua perfeita funcção.
RHEUMATISMOS, GOTTA, NEVRALGIAS, ENXAQUECA, DORES DOS RINS, CALCULOS, MAL de PEDRA
Uma colherada manhã e noite.
E' o melhor dissolvente dos CALCULOS, CONCREÇÕES e SEDIMENTOS
Laboratorio do Dr. TISSOT, 9 C, Paris.
RIO DE JANEIRO: Drogaria ANDRÉ
Rua Sete de Setembro, 38.

VENDE-SE uma machina registradora em perfeito estado e mais objectos; trata-se na gerencia do Café Paulista das 2 horas da tarde ás 10 da noite.

VENDE-SE um resto de installação electrica e algumas ferragens. Rua 7 de Setembro n. 235, sob.

VENDEM-SE mesas para botequim de 16$, 18$ e 20$ bancas de cozinha com as balcões etc; na rua de S. Pedro n. 221.

VENDE-SE uma bacia de zinco com esgoto d'agua e 1 metro de cano, 3 trancas fortes e mais outros objectos; na rua do Cattete n. 214, casa n. 12.

VENDE-SE por 20$000 uma espingarda de tiro ao alvo e por 60$000 uma machina de costura Singer 45-X-9, e por 80$ uma machina de cozer na rua Dr. Borges Monteiro n. 70, Engenho de Dentro; trata-se com d. Delphina.

VENDE-SE um automovel trabalhando na praça, reformado de novo, garante-se o bom funccionamento; para ver na garage Fluminense, na rua Mariz e Barros; informações com Machado.

VENDEM-SE telhas de calha, esquadrias e madeiras em bom estado; ver e tratar na rua Theodoro da Silva n. 90 A.

VENDE-SE um apparelho para apanhar fagulhas em perfeito estado; na rua Vasco da Gama n. 161.

VENDE-SE um piano em perfeito estado e pelo que se combinar; na rua Itapiru n. 131.

VENDE-SE um superior piano Pleyel a bis o melhor formato e perfeito, por preço modico. Ao piano de ouro, acreditada casa de confiança; na rua do Riachuelo, 425.

VENDE-SE um bom piano á rua Senador Dantas n. 90.

VENDE-SE uma machina de costura de bico, por 20$000 para desoccupar logar; á rua Senador Furtado n. 199, casa 4.

VENDE-SE um bom Piano muito baratinho; por falta de espaço; na rua General Bengarde n. 63, Engenho Novo.

VIAJANTE, offerece-se um moço bem relacionado em S. Paulo, Estado do Rio e Minas, para viajante, dando todas as garantias precisas; só com ordenado. Carta neste escriptorio, em para o sr. Santos, urgente.

VENDEM-SE colchões e moveis, malas e outros artigos domesticos, baratos, na fabrica Arnaldo, em frente á estação da Piedade; ver para crer.

VENDE-SE uma carroça de 2 rodas, pintada de branco, para um animal, e com os respectivos arreios, tudo em bom estado, podendo servir para casa de lacticinios ou de bebidas; acha-se á rua de E. Christovão n. 22 e trata-se na rua Barão de Itapagipe n. 428.

VENDEM-SE familia que se retira diversos moveis e loucas; na rua do Catete n. 220.

VENDE-SE uma mobilia de quarto; á rua Colina n. 17.

VENDE-SE um botequim, fazendo bom negocio e com esplendido contrato, por 5 annos, e aluguel barato, com excellente casa para familia. O motivo da venda se dirá ao pretendente; informações e tratos á rua Acre n. 16, botequim com o sr. Alberto.

VENDE-SE barato, devido o dono não poder estar á testa, 3 frangos de briga legitimos, ainda não foram estejados; tratar á rua da Quitanda n. 126, com Silva.

VENDEM-SE ou trocam-se 14 semestres de *Illustração Portugueza* e diversos numeros de 1 a 60 e 30 chapas para photographo duplas e 60 singelas; na rua dos Espinhairos n. 97, com o sr. Amaral, botequim de Coscadura ou Pereira.

VENDEM-SE armações, balcões e mesas de hotel e botequim e utensilios para todos os negocios, assim como se faz sob medida qualquer armação ou balcão, ou outro utensilio qualquer, a gosto do freguez e a preços sem competidor; na rua Senhor dos Passos n. 47. — N. B. — A obra feita em nossa officina vae-se assentar no logar.

VENDE-SE o que ha de bom em optica, dos melhores fabricantes; na casa Borgarth, á rua Sete de Setembro n. 133.

VENDEM-SE machinas de costura de pé e mão ao de pé 25$, 30$, 80$, até 160$, e de mão 15$, 25$, 35$, até 70$, tambem se vendem machinas de pé em prestações. Compram-se, concertam-se e trocam-se machinas novas por usadas, vendem-se louças e trens de cozinha, onde se encontram bonitas louças portuguezas, no grande bazareiro da rua Senador Pompeu n. 77. Telephone n. 666 Norte.

VENDE-SE uma machina de costura completamente nova, pode ver e tratar na rua Pellaria n. 7, Botafogo.

VENDEM-SE gramophones falantes e perfeitos a 15$, 20$ e 25$000; um microphone grande por 55$; á rua Camerino, n. 8, relojoaria.

VENDEM-SE bons pianos novos Rubinstein e Pleyel a 1:100$000 e 1:250$000; tambem temos com pouco uso desde 450$000 a 750$, perfeitos; tambem compram-se, trocam-se, alugam-se, concertam-se e afinam-se pianos. Ao piano de ouro acreditada casa de confiança ha 30 annos de Guimarães; a mais barateira; na rua do Riachuelo n. 425.

VENDEM-SE e compram-se sellos de collecção; na rua Sete de Setembro n. 23.

VENDEM-SE joias a preços baratissimos; na rua Gonçalves Dias 37, "Joalheria Valentina". Telephone n. 994.

VENDE-SE calçado muito barato para homens, senhora e creança, na fabrica e deposito; á rua S. José 33.

VENDE-SE o Créme Aetiro Radio-Activo; na rua dos Ourives n. 117, sobrado.

VENDEM-SE lindos enxertos de plantas de todas as qualidades, para pomares e jardins, por preços baratissimos; pecam catalogos com preços a Augusto Fonseca, Mercado das Flores 10.

VENDE-SE uma casa de pasto, desembaraçada de tudo, ou se aluga, com todos os utensilios. Tem moradia para familia e grande quintal; Estrada de Santa Cruz 83, Realengo.

VENDEM-SE letras de ouro por cobre, nickel ou prata, no Theatro Recreio, com o Cunha.

VENDE-SE um botequim e restaurant, com commodos mobiliados. Não paga aluguel e ainda lucra; na rua do Lavradio n. 41.

VENDE-SE ou traspassa-se uma casa de negocio de fumos, fazendo bons negocio e bem afreguezada, em rua centro de commercio, com contrato de mais de cinco annos e aluguel muito modico. O armazem é grande e presta-se para outro qualquer negocio. O motivo do negocio é o proprietario precisar retirar-se desta capital; informações na travessa de S. Francisco de Paula 12, Chapelaria.

VENDEM-SE artigos para machinas de costura, alfaiates e costureiras; rua Senador Euzebio n. 120.

VENDEM-SE superiores e elegantes machinas de costura, a preços baratos; rua Senador Euzebio n. 120.

VENDE-SE uma cabeça de veado, por preço modico; rua Haddock Lobo, 142.

VENDE-SE um moinho de café e um motor tudo ligado, na rua Gratidão n. 31, Muda da Tijuca.

VENDE-SE um bom piano, na rua Dr. Silva Pinto, 93, Villa Isabel.

VENDEM-SE canarios belgas felpudos e outros passaros, á rua S. Clemente, 192, Botafogo.

VENDEM-SE 1 bom guarda-vestidos e 1 cama de casado, á rua do Rocha n. 52, estação do Rocha.

VENDE-SE um grande fogão n. 2 e dois gramophones com chapas, 4 machinas de costuras e duas mesas e uma cama. Rua Senador Pompeu n. 61.

VENDEM-SE lindos enxertos de laranjeiras e bonitas fructas de Conde, de 1$500 a 2$000, em Todos os Santos, Rua Salvador Pires n. 40.

VENDE-SE uma Victoria muito boa em bom estado, com lança e varaes. R. Riachuelo, 306, proximo á rua do Senado.

VENDE-SE uma boa machina typographica A; rua Rodrigo Silva, 9.

VENDE-SE uma vacca com quatro crias; a ver, na rua Bento Lisbôa, 60; trata-se á rua do Cattete n. 195, com o sr. Pereira.

VENDE-SE uma machina cinema Pathé, com tela de 4X4 ms., e pequeno motor, com todos os pertences para cinema e 1.090 metros de fitas, em diversos assumptos; para ver e tratar na Estrada Maria Angu' n. 356, estação de Olaria, E. de F. Leopoldina.

VENDE-SE uma bicycleta ingleza em perfeito estado, com pedal livre e dois freios; preço 120$; rua S. Pedro n. 242, sobrado.

VENDEM-SE 2 bicycletas, uma para homem, outra para senhora, e outra para menino. Estão perfeitas, a 80$ cada uma, para desoccupar logar. Avenida Salvador de Sá, 180.

VENDE-SE muito barato, um automovel landaulet 18x24 H. P., em bom estado, boa marca e machina perfeita. Para tratar na r. da Passagem, 157. Telephone, 1.542, Sul. Negocio serio e urgente.

VENDE-SE um bom guarda vestidos moderno e mais outros moveis com pouco uso. Para ver e tratar, na rua do Hospicio n. 173, 2º andar. Não precisa pedir informações no andar terreo.

VENDE-SE um bom piano por 180$000; na rua Estacio de Sá n. 17. Acougue.

VENDE-SE por 240$ uma mobilia nova e linda sala de visitas, no Boulevard 28 de Setembro n. 230.

VENDE-SE uma linda mobilia nova completa de quarto, por 190$, no Boulevard 28 de Setembro, 230, Villa Isabel.

VENDE-SE uma collecção de sellos velhos nacionaes e estrangeiros, vindos de Goyaz. Para tratar na rua Visconde de Inhaúma, 82, com o sr. João Agostinho.

VENDE-SE muito barato, pequena mobilia para quarto de rapaz solteiro. Trata-se á rua Francisco Muratori n. 28.

VENDE-SE uma cadeira americana com molas para creança; transforma-se em carro, etc. Travessa S. Carlos n. 1. Estacio.

VENDE-SE uma grande casa de belchior, e unico na capital como é notorio, ou se admitte um socio para estar á testa. O motivo é justo, assim como uma casa de ferreiro nas mesmas condições com dois terrenos, no Realengo, em frente á nova estação; informa-se no Tem Tudo, Hospicio n. 189, o unico que desafia os covardes sem vergonha.

VENDE-SE uma boa e perfeita machina typographica A; rua Rodrigo Silva, 9.

VENDEM-SE canarios belgas promptos a fazer criação; na rua Pinto Figueiredo n. 60, Portão Vermelho.

GRATIS

NÃO SE QUER DINHEIRO

Um magnifico annel de ouro cravejado de brilhantes e rubis simil

Mande-nos simplesmente o seu nome e endereço claramente escriptos.

A todos que o fizerem, immediatamente enviaremos, de graça, sem nenhuma despeza, 40 pacotes do nosso Perfume Rosa Branca. O recebedor o venderá por nossa conta ao preço de 400 réis cada pacote e, terminada a venda, nos enviará o dinheiro apurado. Immediatamente lhe enviaremos, registrado pelo Correio, com todas as despezas a nosso cargo, este valiosissimo annel.

O fim que temos em vista, com esta extraordinaria offerta, é annunciar com presteza o nosso excellente perfume, convencidos como estamos de que todos quantos o usarem o hão de recommendar aos seus amigos e conhecidos.

Assumimos todos os riscos. O perfume póde ser-nos devolvido em 30 dias se não tiver sido vendido. Nada custa experimentar. Remettam-nos o seu nome e endereço sem demora, para aproveitar a offerta antes que a retiremos.

NATIONAL SUPPLY Co., Secção Y
Caixa do Correio N. 20—Av. Rio Branco, 245. Rio de Janeiro

VENDE-SE alcool 36 gráos a 1$60 litro na (casa da figa) rua da Misericordia, 15, esquina da rua do Cotovello, loja de ferragens e tintas.

VENDE-SE um bom piano Pleyel bonito e bem conservado, muito barato, de particular. Avenida Passos, 30, loja de lampeões.

VENDE-SE um lance de cercadas de peroba com 13 degráos e 2 vãos de portas, modernas, de peroba, tudo perfeito, na rua da Lapa n. 42.

VENDE-SE um rebolo (pedra de amolar) em caixa, tem manivella propria para carpinteiro. Rua Conselheiro Zacharias, 61.

VENDE-SE uma licença volante para doces em caixa; rua de S. Francisco Xavier, 150, casa III.

VENDE-SE por 2$500 o melhor remedio para tosses, bronchites e todas as molestias do peito, Creosgenol; rua dos Coqueiros 31, S. José 31, S. Pedro 123.

VENDE-SE uma casa de pasto em muito boas condições, propria para um principiante, por depender de pouco capital; informa-se á rua Visconde do Rio Branco n. 34, Cervejaria.

VENDE-SE um lindo touro preto, novo, raça taurina por 400$000; ver e tratar na rua Visconde de Nictheroy n. 200 Mangueiras.

VENDE-SE 6 vãos de cantaria de marmel e uma caixa d'agua de 1.200 litros; na rua Sete de Setembro n. 203.

VENDE-SE barato, devido o dono não poder estar á testa, 3 frangos de briga legitimos, ainda não foram estejados; tratar á rua da Quitanda n. 126, com Silva.

VENDE-SE um automovel em perfeito estado quasi novo, motivo é o dono retirar-se para o interior; informa-se á rua do Hospicio n. 216, com o sr. Teodoro.

VENDE-SE uma relojoaria e ourives com muita freguezia, fazendo muito negocio ponto central especial em compras, depende de pouco capital, negocio serio. O motivo se explicará ao pretendente; informa-se á rua Uruguayana n. 212, charutaria.

VENDE-SE um manequim n. 46, para senhora, barato; na rua S. Luiz n. 23 Estacio de Sá.

VENDEM-SE ovos leghorn branca garantidos para raça e frescos, duzia 10$, com o sr. Carvalho á rua Marquez Leão n. 44 Engenho Novo.

VENDE-SE um piano de calda por 25$ e uma mesa elastica, um singer, e uma machona Singer; na rua Senador Pompeu n. 113.

VENDE-SE um bom e rico cofre completamente novo systema Fichet com 30 % de abatimento; um lote de 18 balsas para engenheiro feitas de madeira de lei, oitavadas, com espigão de aço e pintadas a esmalte a 25$00 cada uma; diversas garrafas de vinho do Porto antiquissimo especialidade para doentes ou convalescentes a 15$000 a garrafa; na rua Chile n. 9, 2º andar com o sr. Annibal ou Barbosa.

VENDE-SE uma armação com tres ou tres propria para fazendas ou molhados; na rua 2 de Dezembro n. 124.

VENDEM-SE parallelipipedos, meios fios cantaria e pedra britada; rua Sete de Setembro n. 29, sala 1.

Doenças da pelle e venereas—Physiotherapia

Dr. J. J. Vieira Filho, fundador e director do Instituto Dermotherapico do Porto (Portugal). Tratamento das doenças da pelle e syphiliticas. Applicação dos agentes physico-naturaes (electricidade, raios X, radium, calor, etc.) no tratamento das molestias chronicas e nervosas. Cons.: rua da Alfandega n. 95. Das 2 ás 4 horas.

COLORINA, Tintura ideal garantida para restituir ao cabello a sua côr original preta ou castanha. — Preço, 10$000; pelo correio mais 2$000. Deposito geral, rua 7 de Setembro n. 127. — R. Kanitz.

DENTISTA AMERICANO DR. C. FIGUEIREDO especialista em extracções completamente sem dôr e outros trabalhos garantidos; systema aperfeiçoado, preços modicos, e em prestações, das 7 da manhã ás 9 da noite, rua do Hospicio n. 222, canto da avenida.

Dr. M. Moniz Freire

VIAS URINARIAS — Cura rapida das molestias venereas. Cirurgia. Syphilis. Appl. o 606 e 914. Consultas de 3 ás 5 á rua da Carioca n. 33. Residencia: Palmeiras, 96. — Botafogo.

PARTEIRA — Mme. Barros, com longa pratica da Maternidade, trata de todas as molestias do utero, evita a gravidez nos casos indicados, rapido e garantido; acceita parturientes em sua casa, assim como recebe senhoras de outras molestias, garantindo bons medicos; rua Visconde de Itauna 122.

Molestias das senhoras — Dr. Octavio de Andrade, com pratica dos hospitaes da Europa, evita a gravidez por indicação scientifica, sem prejudicar o organismo. Hemorrhagias, suspensões, etc. Residencia e cons.: rua Sete de Setembro n. 180, sobrado, das 9 ás 11 e 1 ás 2. Teleph. 1291. Central. Consultas gratis.

Juizo dos Feitos do Estado do Rio — O dr. Gastão de Almeida Graça acceita inventarios. Esc.: Rua da Assembléa n. 21 — Rio.

DENTADURAS!

A' pessoa que trouxer este coupon, faremos a titulo de propaganda dos nossos trabalhos, uma dentadura de vulcanite até 10 dentes por 35$000. Martins e Weimer. Rua da Quitanda 83.

Advogado Alfredo Neri, Avenida Rio Branco n. 137, 1º andar, sala n. 5. Teleph. 5.126. Das 13 ás 17 horas, dias uteis. Advoga no civel, commercial e criminal, defendendo no Jury, Juizo Federal e Supremo Tribunal Federal.

IMPOTENCIA

NYMPHEA VIRILIS

Este preparado de Araujo, Nobrega & Comp., approvado pela Directoria Geral de Saude Publica, extraido da riquissima flora amazonense, é a ultima palavra para combater as debilidades genitaes, sejam quaes forem as causas que as determinaram.

Não tem dieta, opera em todas as edades e é absolutamente inoffensivo á integridade cerebral.

A' venda no laboratorio homeopathico de ARAUJO NOBREGA & COMP. — Rua Voluntarios da Patria n. 20, Botafogo, e nos depositos geraes: Drogaria, rua Sete de Setembro n. 81, Teixeira Novaes & Comp., rua Gonçalves Dias n. 61 e em todas as principaes pharmacias e drogarias. EM S. PAULO: Unico depositario, Companhia Paulista de Drogas, rua de São Bento n. 27. A. NO ESTADO DO RIO: Pharmacia Castro, Nictheroy, rua Conceição n. 26.

Preço de um frasco 5$000. Pelo Correio, 6$000

OBSERVAÇÃO — Para melhores esclarecimentos sobre os seus differentes empregos, dirigir-se, por escripto ou pessoalmente ao laboratorio acima citado.

VENDE-SE naphtalina em bolinhas para conservar roupa e pelles e para desinfecção em latas de 500 grs. (120 bolas), preço 1$000 réis. Drogaria Granado Filhos; na rua da Uruguayana n. 93.

VENDE-SE no armarinho o Bom Retiro, camisas para homem, por 500 réis, lenços a 200 réis, chita metro 300 réis, e assim todos os artigos; ver para crer, na rua Barão de Bom Retiro n. 77.

VENDE-SE para desoccupar logar um gramophone completamente novo com 20 e tantas chapas nacionaes e estrangeiras; á rua São Januario n. 87, Fabricante Victor n. 3.

Dr. Oceano Luiz Machado

Cirurgião-dentista.—Executa, com perfeição e presteza, todo e qualquer trabalho concernente á sua profissão, clinico ou prothetico. Systema americano, pagamento a prestações; segundas, quartas e sextas, das 8 ás 18 horas. Cons.: rua da Carioca 81. Teleph.

PROFESSORA DE CANTO
Mme. BLANCHAUD SEGUIN, Elève de Messeurs Ismardin, et le Felicis professeurs au Conservatoire National de Paris.
Méthode rapide—Prix modéres
25. Rua Carvalho de Sá. 25

DR. CASTRIOTO PINHEIRO

Clinica exclusiva de garganta, nariz e ouvidos, ex-assistente da clinica do prof. Urbantschitsch, de Vienna; rua 7 de Setembro n. 82. Cons.: 2 ás 4.

ENXOVAES completos para collegios e hospitaes. Paraizo das Creanças. R. 7 de Setembro, 134.

Recenascida Enxovaes completos para recemnascidos, inclusive o berço. R. 7 de Setembro, 134.

MEIAS e roupas brancas para creanças, no Paraizo das Creanças. R. 7 de Set., 134.

Chapéos os mais chics para senhoras! e senhoritas! maior sortimento! Preços baratissimos!!! só no 20 A rua Gonçalves Dias - Ao Magazin des Modes.

VIAJANTES e agenciadores! Tendes um bom negocio ao vosso dispôr; commissão de 50 %, não se exige fiança. Precisa-se de vendedores em todas as terras do paiz, para carimbos de borracha ou metal, gravuras e diversos artigos concernentes ao ramo. Informações a Raul Fragata & C. Rua dos Ourives n. 131, sobrado. Telephone 329, Norte. Rio.

Advogado — Alexandre B. da Fonseca, trata de inventarios, causas civeis, commerciaes e criminaes; rua da Alfandega n. 168, sobrado.

Mme. Maria Josepha parteira diplomada, evita a gravidez, e faz apparecer o incommodo, 30$ trabalho garantido e ao alcance de todos; na rua Visconde de Rio Branco n. 44. telephone n. 545. Central.

Escrever á machina — Com os dez dedos, em 30 lições, só na escola "Velox", Largo de S. Francisco de Paula, 36, sobrado.

N. B. — Esta antiga e acreditada Escola, por motivo de obras, muda-se no dia 5 do corrente, para a rua do Hospicio n. 137, esquina da rua dos Andradas.

Dr. José Feliciano de Araujo

Medico. Tuberculose, syphilis, arterio sclerose, vias urinarias, partos, molestias das senhoras e creanças, tratamento de molestias uterinas, urethra e bexiga. Resid.: rua dr. Carmo Netto n. 105, teleph. 806, Villa — Consultorio Rua da Carioca n. 22, das 2 ás 5. Teleph. 896 Central.

André Damgaard, Massagista, diplomado na Suecia, chamados na rua da Assembléa n. 57, pharmacia.

Externato Cunha Fundado em 1909. Diurno e nocturno. Obteve, como sempre tem succedido, notavel triumpho, quanto ás approvações dos seus alumnos, nos exames de admissão ás Faculdades, ultimamente realizados. Preços modicos. Rua do Hospicio n. 42, 1º andar.

Collegio Sylvio Leite — Rua Mariz e Barros n. 238, internato semi-internato e externato. Cursos primario secundario, commercial e de admissão as escolas superiores.

Dr. Ubaldo Veiga Esp. em vias urinarias. Syphilis e gonorrhéas, cura rapida por processos especiaes, sem dor. Appl. 606 e 914. Trat. da impotencia. Cons. R. Assembléa, 71 — 3 ás 5. Teleph. 395 central.

Mme. Debuá — Recentemente chegada da Europa, onde consultou os melhores professores do occultismo, previne aos seus clientes que traz um processo até hoje desconhecido, de desvendar o futuro. Previne tambem que na mesma viagem arranjou e põe á disposição dos mesmos, verdadeiros talismã da sorte achando-se entre elles a legitima cabeça de vibora. Consultas das 11 horas da manhã ás 4 da tarde nos dias uteis, na rua Barão do Rio Branco n. 23.

PARTEIRA A verdadeira mme. Palmyra trata de molestias de senhoras, evita a gravidez, por um processo sem egual e garantido. Consultas das 12 ás 16 horas; á rua do Cattete n. 205, (largo do Machado), e em sua residencia á rua Camerino n. 103, telephone, 4.102, norte.

CURSO NOCTURNO Externato Cunha. Mensalidade: 20$. Utilidade comprovada. Rua do Hospicio n. 42, 2º andar.

HOMENS fracos, neurasthenicos, nervosos, impotentes; curae-vos com as milagrosas GOTTAS DO DR. WILMAN, remedio vegetal, infallivel na impotencia, o effeito é immediato ou progressivo, segundo a dose. Vidro, 5$. Deposito: Rua do Hospicio n. 18, drogaria.

Cartomante scientifica, unica no genero. Rua da Alfandega, 190, sobrado.

Dr. Campos da Paz M. V. Molestias da infancia. — Consultorio: rua da Lapa n. 18. Residencia: Rua Toneleros n. 190, Copacabana.

CLINICA DENTARIA electro-therapica do Dr. Roberto de Souza Lopes

diplomado pela Faculdade de Medicina do Rio de Janeiro

Sala de operações moderna, installada com todos os recursos da hygiene. Trabalhos garantidos, a preços de tabella ou em prestações. Rua Uruguayana n. 130, das 8 ás 11 e das 2 ás 5 horas.

PEROLINA infallivel preparado para o embellezamento da pelle e desapparecimento das rugas. Vende-se em todas as perfumarias, pharmacias e no deposito, á praça da Republica n. 80, sobrado.

DR. ALVINO AGUIAR—

Especialista em molestias de: Estomago, rins e pulmões. Tratamento das anemias e depauperamento nervoso. Molestias de senhoras, clinica medica. Residencia, travessa do Torres, 17. Consultorio, rua Rodrigo Silva 5, das 2 ás 4 (entre Assembléa e S. José). Teleph 4.265.

GRATIS Peça o supplemento illustrado do MENSAGEIRO DA FORTUNA, que será enviado gratis pelo Correio ou dado em mão propria. E' um livro indispensavel a quem quizer saber o que é o Hypnotismo e o Magnetismo, pois ensina os meios para ganhar ao jogo e ser rico, saudavel e feliz em amores e em negocios. Peça-o hoje mesmo ao sr. ARISTOTELES ITALIA — Rua Marechal Floriano Peixoto, 52, sobrado. CAIXA POSTAL 604 — CAPITAL FEDERAL.

GONORRHÉA

20 ANNOS DE TRIUMPHO... Cura radical em 6 dias

Milhares de curas

A Injecção Palmeira, o medicamento mais conhecido para o tratamento da gonorrhéa, por mais chronica ou aguda que seja; desapparece com o uso de um só vidro; evita o estreitamento e não produz a menor dôr. A' venda em todas as pharmacias e drogarias. Deposito geral: Drogaria Pacheco, rua dos Andradas ns. 43 a 47.—Em S. Paulo: Baruel & C.—Vidro 3$000.

Licção de corte Uma senhora portugueza ensina a cortar por medidas e a armar sob manequim por methodo facil e simples ficando a pessoa a saber cortar vestidos, tailleurs etc: sem a menor difficuldade. Tira desenhos por qualquer figurino para bordar vestidos, casacos, blusas, etc; e acceita encommendas para bordar os mesmos; na rua 7 de Setembro n. 170, 2º andar.

Aposentos: alugam-se 2 em casa de um casal a outro casal de todo respeito, na rua Taylor, 22, Lapa.

Consultas gratis por medicos operadores especialistas em molestias dos OLHOS OUVIDOS, GARGANTA e NARIZ, enfermidades das senhoras, creanças, pelle, syphilis, venereas e das vias genitaes e urinarias do homem e da mulher. Todos os dias das 1 da manhã ás 12 horas da tarde. Rua Rodrigo Silva n. 26, 1º andar (entre Assembléa e 7 de Setembro).

MOVEIS

A nossa casa é a mais barateira e a que mais vantagens offerece, e tudo garantido, como sejam: camas para solteiro a 26$, 28$ e 30$; ditas para casado escuras ou claras a 30$, 35$ e 38$; ditas á Ristori a 45$ e 50$; avatorios com pedras a 50$; toilettes escuras ou claros a 100$, 110$ e 115$; commodas escuras ou claras a 75$ e 65$; guarda-vestidos escuros ou claros a 50$ e 55$; ditos superiores a 110$ e 120$; guarda-pratos escuros ou claros a 50$ e 55$; mesas elasticas a 60$; cadeiras canella, duzia 75$; ditas austriacas, duzia 110$; cadeiras balanço Thonet 35$; ricas mobilias de sala visitas a 130$; ditas estufadas estylo e fantasia a 175$; ditas superiores a 180$; bons dormitorios de Peroba ou Canella 5 peças a 355$; ditos escuros ou claros superiores com 7 peças estylo moderno e obra de arte 520$; bôas salas jantar a 335$; e alem disso temos um completo sortimento em dormitorios e salas de jantar com arte, fantasia e bom gosto, assim como temos vastos sortimentos em tapeçarias e todos os mais objectos pertencentes ao nosso ramo; pedimos por isso, aos nossos amaveis freguezes que venham ver e saber os nossos preços para poder apreciar as vantagens que nos offerecemos. Garantimos tudo novo e de primeira qualidade. AO "LEÃO DOS MARES." largo da Lapa, n. 110.

Collegio Sylvio Leite — Rua Mariz e Barros n. 238, internato, semi-internato e externato. Cursos primario secundario, commercial e de admissão as escolas superiores.

Cofres de Milners

Milners são os mais afamados fabricantes inglezes. Seus cofres resistem ao fogo e a qualquer tentativa de arrombamento

Ha sempre grande deposito no armazem de F. S. NICOLSON & C.

58 Rua Visconde de Inhaúma 58

DIARRHE'AS e dysenterias chronicas e recentes, curam-se radicalmente com o maravilhoso remedio A SAPATEIRA

Vende-se nas principaes drogarias, ruas: 1º de Março 14; S. Pedro 42 e 100; 7 de Setembro 81; Hospicio 18 e Uruguayana 61.

Impotencia neurasthenia, fraqueza. Cura rapida e radical com GOTTAS POTENCIAES do Dr. Wilman; na impotencia o effeito é immediato ou progressivo, segundo a dose. Vidro, 5$000, R. Hospicio, 18.

Dr. Domingos de Góes Filho —

Cirurgião adjunto da Santa Casa. Professor da cadeira de operações e anatomia medico-cirurgica da Faculdade de Medicina. Cirurgia geral. Molestias do apparelho genito-urinario no homem. Cura radical da blennorrhagia e suas complicações. R. Uruguayana, 21. Das 3 ás 5. Teleph. 40, Central.

Adoptado no Exercito

O VINHO DE MORRHUOL DO Dr. Monte Godinho

é especialmente recommendado ás senhoras que amamentam, porque não só este soberano remedio augmenta a secreção do leite, como favorece a dentição das creanças que ingerem substancias medicamentosas no leite materno

Contra anemia, Excessos de trabalho, Fraqueza de orgams o Fraqueza geral tem dado os melhores resultados

seu gosto é agradavel
Exigir VINHO de MORRHUOL do Dr. Monte Godinho
A' venda nas drogarias e pharmacias.
Deposito: Bragança Cid. & Comp.—Rua do Hospicio 9

Quem desejar ver-se livre dos atrazos da vida, saber o pensamento de pessoas de amizade, atrahir amor e bons negocios, tratar todas as doenças, obter o que desejar, por mais difficil que seja, dirija-se á rua do Cupertino n. 7, estação do Dr. Frontin; trabalhos scientificos e garantidos; consultas, 5$000, todos os dias até ás 9 horas da noite.

Molestias dos olhos, nariz e ouvidos — O DR. NEVES DA ROCHA, *membro da Academia de Medicina do Rio de Janeiro, medico de diversos hospitaes desta cidade, com longa pratica no paiz e nos hospitaes de Berlim, Vienna, Paris e Londres, dá consultas á AVENIDA RIO BRANCO 90, das 12 ás 4 da tarde. Residencia: Avenida Beira Mar 107.*

Mobilia — Vende-se uma bella e perfeita mobilia para quarto de solteiro, constando de cinco peças, por 320$000. Rua D. Marianna n. 35.

Somnambulismo — Ultima palavra quer no acerto de suas manifestações e previsões, quer nos diagnosticos que os faz com precisão admiravel; ver para crer e julgar. Nos trabalhos de transporte é inegualavel. As pessoas que soffrerem physica e moralmente encontrarão os meios precisos para, como em parte alguma, ficarem radicalmente curadas. Consultas 5$000. Rua Dr. Carmo Netto, 312, das 11 ás 5 da tarde.

Clinica de molestias das senhoras e syphilis — Dr. Valentim Bittencourt cura tumores dos seios e do ventre, as molestias das vias urinarias, genitaes, as metrites, os corrimentos uterinos e vaginaes e regulariza a menstruação por processo seu. Applica o 606 e 914, com ou sem injecção e esta sem dôr; os seus serviços são pagos em prestações modicas. Consultorio perfeitamente apparelhado, rua Rodrigo Silva, 26, esquina da rua da Assembléa. Das 12 ás 3 horas da tarde, telephone 5.275. Residencia, Marquez de Pombal n. 67.

CABELLOS BRANCOS ficam pretos ou castanhos com a AGUA INDIANA, producto scientifico que dá a côr progressivamente, sem prejudicar a consistencia dos cabellos; é um producto moderno de effeito seguro e infallivel. NÃO USEIS TINTURAS!!! Usae AGUA INDIANA. Vidro, 3$. Nas perfumarias. Depositos rua Sete de Setembro n. 61 e R. Hospicio 18.

CURA RADICAL

da GONORRHÉA CHRONICA ou RECENTE, em poucos dias, por processos modernos, sem dôr, garante-se o tratamento. Como tambem impotencia, cancro syphilitico, etc. Applicação do 606 e 914. Pagamento após a cura. Consultas diarias, das 8 ás 12 e das 2 ás 8 horas. AV. MEM DE SA', 115.

PARTOS

Todos os accidentes são absolutamente evitados com algumas doses do infallivel e inoffensivo Regulador das Senhoras, do dr. Siqueira Cavalcanti, tomadas quando começam as primeiras dores. Apressa o parto e livra a parturiente e a creança de todos os perigos. Leiam os importantissimos attestados e cartas, que se acham nos prospectos. Deposito na Drogaria Pacheco, rua dos Andradas ns. 43 a 47.

Cabellos brancos, ficam pretos progressivamente, com a *Agua Indiana*, producto scientifico que dá a côr castanha ou preta sem prejudicar a consistencia dos cabellos, não mancha a pelle nem as roupas. Não! usais *Pinturas*, mas, a *Agua Indiana*. Vidro, 3$. Rua do Hospicio 18, rua Sete de Setembro n. 61, e nas perfumarias.

3$500 4$, 4$500 e 5$ — Elegantissimos sapatos de lona, brancos, abotinados e com botões, para senhora. Avenida Passos n. 120. Casa Guiomar.

4$500 Bellos sapatinhos de verniz, com fivela, para creanças (de 17 a 27): 120, Avenida Passos. — Casa Guiomar.

5$000 Lindos sapatos de pellica italiana, pretos e amarellos, salto alto, de abotoar ao lado; 120, Avenida Passos— Casa Guiomar.

10$000 Superiores sapatos pretos, formato americano, para homem, fitas largas, de seda, de pellica allemã, superior; custam 15$ em outras casas. Avenida Passos n. 120.—Casa Guiomar.

13$000 Ultimo modelo de sapatos de verniz, 120, para senhoras — artigo chic. 120, Avenida Passos (Casa "Guiomar").

Casa Especial
com grande officina para concertos de relogios de todas as qualidades e autores.
Relogios de bolso, de parede e de torre
RELOJOARIA DA BOLSA
F. Krussmann
Rua do Ouvidor, n. 45

Dr. Pedro Magalhães —

Clinica medica: coração e pulmões, estomago e intestinos. Appl. 606 e 914, Av. Mem de Sá, 115, das 10 ás 11 ½ e das 7 ás 9 da noite.

(LIVRO DE SORTES) Engraçadas

Para as noites de Santo Antonio, S. João, S. Pedro e Sant'Anna, uma brochura, nitidamente impressa em bom papel, com uma linda capa

Preço 1$000

Vendem-se em todas as livrarias; para quantidade, na rua da Uruguayana n. 29 e São José n. 15.

Prata e nickel

Vende-se e compra-se, em melhores condições do que em outra qualquer parte, com Reis, á rua da Candelaria n. 22, loja.

Piano de Bluthner

Vende-se um, de meio armario, grande formato, com bonitas vozes; rua General Silva Telles n. 23, Andarahy.

Milagres do Bazar Colosso

Linho superior para vestidos 600; flanellas para coeiros ou vestidos 460; malas grandes 6$; casemiras finas para manteaux um metro meio largura 2$; Sedas escossezas ou japonezas desde 2$500; até Sabbado desta semana tem as finas escossezas côres modernas; flanellas largas para vestidos creanças 900; Cobertores, avelludados casados solteiros; meias lisas transparentes moças 1$500; plissé todas côres; Lenços seda noivas Visite ver barateza e novidades compradas em Paris pelo sr. Branco para o Bazar Colosso Haddock Lobo 47 provisoriamente.

PRECISA-SE

de um rapaz ou moça com pratica de chapéos de senhora para angariar freguezia, com ordenado e commissão; trata-se na rua Dilermo n. 11, sobrado, Villa Ruy Barbosa.

Sala para escriptorio

Aluga-se uma boa sala de frente com ideona para escriptorio de advogados ou medicos ou qualquer outro ramo, á rua de S. Pedro, 113, 1º andar.

Pensão

Traspassa-se uma com 24 commodos, no melhor ponto da Avenida Rio Branco, de aluguel baratissimo. Informa-se, com o sr. Raul, na rua da Alfandega, 158, sobrado.

Quarto mobilado

Aluga-se um de frente a rapaz solteiro, na rua 13 de Maio, 7.

POBRE CÉGA

Francisca da Conceição Barros, céga de ambos os olhos, aleijada de uma mão e doente, sem recurso, pede uma esmola a todas as boas almas, que o bom Deus a todos recompensará; póde ser entregue á illustre redacção deste jornal.

Manteiga Virgem

Pasteurizada, reclame. Kilo, 3$000. Ouvidor, 149, Leiteria Palmyra.

Aguas Mineraes

Legitimas Apolinaris, Vichy, Castello, Moura, Selters, Perrier, Caxambu', Lambary, Cambuquira, Salutares, Magnesiana, Corcovado e S. Lourenço, *Pedras Salgadas*, são aconselhadas por todos os facultativos para o *figado e rins*. Assembléa n. 58.

LEME

Aluga-se uma boa casa para familia de tratamento, á rua Salvador Corrêa n. 38; as chaves estão no n. 32.

Cáes do Porto

Alugam-se tres salões proprios para escriptorios commerciaes ou despachantes, no sobrado do predio n. 309 da Avenida Cáes do Porto, esquina da rua Sete, fronteiro ao Armazem 3. Trata-se no botequim, com Sá.

Tira Manchas

O Electric Japonez tira qualquer mancha de graxa, tinta, gordura e tinta de oleo, em todos os tecidos de seda, lã e casemira, sem alterar as côres; vidro 1$500. Casa Postal, Ouvidor, 141 e Casa Bazin, Avenida Central, ... Hermany, Gonçalves Dias, 67, Casa Ciro, Ouvidor, 183.

Moveis?
a prestações e a dinheiro?
só na casa VEIGA!
Rua Senador Euzebio 222

Aos bons corações

Uma pobre viuva, com 68 annos de edade, quasi céga, pede aos bons corações uma esmola pelo amor de Deus. Esta caridosa redacção receberá qualquer quantia para a velhinha Amancia.

Casa no centro commercial

Traspassa-se ou aluga-se a da rua dos Ourives, 32, onde se trata

Convém a todos

saber que o "Tridigestivo Cruz", é o unico remedio approvado pela Directoria de Saude Publica, que cura as molestias do estomago e intestinos.

Chauffeur

Precisa-se de um, morigerado e de toda a confiança, para caminhão, que entregue carga sobre o carro. Carta a M. C., rua da Carioca 31, com todas as referencias e moradia.

FILTRO "FIEL"

(DE PEDRA NATURAL)
Privilegiado Patente 5436
Pratico e de invariavel funccionamento
Preservado da poeira

Agua saborosa e sempre fresca, a filtrando na média 2 litros por hor

Premiado com medalhas de ouro na Exposição Nacional de 1908 e internacional de Hygiene de 1909.

Adoptado com exito sem egual em todos os Ministerios e Repartições Publicas desta Capital.

A' venda em todas as grandes casas de louças e ferragens ou na fabrica

J. R. NUNES
160 Rua 24 de Maio 162

PREÇO 120$000 Telephone "Villa" 41

CLUBS DE MERCADORIAS
CASA ESTRELLA
Fundada em 1850

Importação de roupas brancas, artigos para homens, motocyclettes, bicyclettes e sidecars «Premier» da importante fabrica «The Premier Cycle Co Ltd.» Coventry (Inglaterra).
Secção de vendas a prestações semanaes pelo systema «Club», de motocyclettes, bicyclettes, sidecars, roupas brancas, artigos para homens, etc., etc. Sorteios ás quartas-feiras pela Loteria da Capital Federal.

Clubs autorisados pelo Governo

Numeros sorteados hoje nos diversos Clubs:

Club R. T. -- de roupas brancas	**54**
Club R. T. I -- de roupas brancas	**54**
Club R. C. - de roupas brancas	**454**
Club B. - de bicyclettes "Premier"	**454**
Club M. - de motocyclettes "Premier"	**454**

Acham-se abertas as inscripções em todos os Clubs
Peçam prospectos

Rio de Janeiro, 3 de junho de 1914
O Fiscal do Governo
LUIZ DA SILVA PINTO

N. MARINHO & C.
134 — RUA DO OUVIDOR — 134

NÃO CONFUNDIR...
OS ARMAZENS GASPAR
são quem vende mais barato, camisas, punhos, collarinhos, meias, toalhas, lenços, perfumarias estrangeiras, chapéos e artigos para Carnaval.
Todos á PRAÇA TIRADENTES, 18
Canto da Rua Sete Setembro—Rio

LOTERIAS DA CAPITAL FEDERAL
Companhia de Loterias Nacionaes do Brasil
Extracções publicas, sob a fiscalização do governo federal ás 2 1|2 e aos sabbados ás 3 horas, á
RUA VISCONDE DE ITABORAHY N. 45

Depois de amanhã, ás 3 horas da tarde
300—10
100:000$000
Por 8$000, em decimos

Terça-feira, 9 do corrente ás 2 1|2 horas da tarde 286—13
20:000$000
Por 3$200, em quartos

Quarta-feira, 10 do corrente ás 2 1|2 horas da tarde 324 – 6
20:000$000
Por 3$200, em quartos

Grande e extraordinaria loteria para S. João
EM TRES SORTEIOS
1º, em 20 do corrente, ás 3 horas
Premio maior: 100:000$000
2º, em 22 do corrente, ás 11 horas
Premio maior: 100:000$000
3º, em 22 do corrente, á 1 hora
Premio maior: 200:000$000
Total dos tres premios maiores **400:000$000**
Preço dos bilhetes inteiros 16$000 em vigesimos de 800 reis

N. B. — Os premios superiores a 200$ estão sujeitos ao desconto de 5 ojo. Os pedidos de bilhetes do interior devem ser acompanhados de mais 500 reis para o porte do correio e dirigidos aos agentes geraes Nazareth & C., rua do Ouvidor n. 94 Caixa n. 817. Teleg. LUSVEL.

MANTEIGA "IDEAL"
Fabricada pelo systema dinamarquez e rigorosamente pasteurisada na **Companhia Laticinios de Juiz de Fóra.**
Deposito: RUA VISCONDE DE INHAUMA 83
Um kilo com sal . . . . 3$200
» » sem sal . . . . 3$600
Uma lata . . . . 1$500
Em grosso, preço especial

FORÇA
e saude provêm de um figado limpo e são.
Nenhum organismo póde sentir-se bem cujo estomago, figado e intestinos não funccionem com regularidade e isso se obtem sem o menor incommodo e sem dieta com as
Pilulas Indigenas de TAYUYA'
do dr. MONTE GODINHO que servem para combater: a prisão de ventre, hemorrhoides, congestão cerebral, febres biliosas, engorgitamento do figado, falta de appetite, tonteiras e dôr de cabeça.
Como reguladoras dos incommodos mensaes das senhoras têm sua reputação firmada.
AS PILULAS DE TAYUYA do DR. MONTE GODINHO acham-se á venda nas pharmacias e drogarias
Deposito: BRAGANÇA CID & COMP.
Rua do Hospicio, 9 Rosario 62

Adoptado no Exercito — Adoptado na Armada
Com um vidro se fazem
5
misturando um vidro de LUGOLINA com 4 de agua, e assim se obtém a mais poderosa e efficaz
INJECÇÃO
para a cura rapida de qualquer corrimento, antigo ou recente. E' pois, a injecção mais barata que existe. Com um só vidro de LUGOLINA se consegue a cura completa. A LUGOLINA do Dr. Eduardo França tem 20 annos de constantes successos, quer no Brasil quer no estrangeiro, tendo obtido duas medalhas de ouro na Exposição Universal de Milão de 1906 e Exposição Nacional de 1908. Antes de usar leia-se o prospecto reservado que acompanha cada vidro. — Depositarios: No Brasil, Araujo Freitas & C., rua dos Ourives, 114, Rio de Janeiro. — Vende-se em todas as drogarias e pharmacias.

A grande cartomante portugueza
Mme. Silva participa ás exmas. familias que está fazendo grandes trabalhos pelas sciencias occultas; tira todos os atrazos da vida, une os separados, realiza casamentos difficeis e trata de todas as doenças de senhoras, assim como cura todas as doenças por mais difficeis que sejam; garante todos os seus trabalhos; rua Visconde de Itauna, 185, sobrado.
N. B. — Só se aceita a remuneração depois do trabalho prompto.

CHACARA
Precisa-se alugar uma, com ou sem contrato, em bairro proximo ao centro, que tenha grande terreno. Cartas neste jornal para Inca.

ALUGA-SE
Uma casa nova, por 100$ ou 140$; é baratissima; na rua São Roberto n. 58, e trata-se na primeira quitanda da rua São Carlos.

Traspassa-se uma pequena loja
com bom contrato, prestando-se para uma agencia de venda de bilhetes de loterias, no melhor ponto; informações com o sr. João, á rua Sete de Setembro n. 168, tinturaria.

Collegio Freitas
PARA MENINOS
Campo de S. Christovão n. 6, esquina da rua Escobar. Curso primario e secundario. Preparam-se candidatos á admissão em faculdades superiores e bem assim aos concursos do Thesouro, Correios, Alfandega, Estrada de Ferro, Escola Naval, etc. O uso do uniforme deste estabelecimento, apezar de elegante, simples e economico, não é obrigatorio. As matriculas estão abertas.

Salão Estacio
Barbeiro com asseio e perfeição, especialidade em cortes de cabello á ingleza e penteados para senhoras. Attende-se a chamados; rua Estacio de Sá n. 68, proximo ao largo. — Manoel F. Nobrega.

Auto-piano americano
Vende-se um, superior, completamente novo, com cincoenta musicas, por preço de occasião; praia do Flamengo n. 70; trata-se das 5 horas da tarde em deante.

Photographia
O Centro Photographico acaba de receber novo sortimento, que está liquidando com o seu grande stock. Vejam os nossos preços. Não damos catalogo, mas temos de tudo e vendemos mais barato; rua Uruguayana n. 22, sobrado.

Dr. Alipio Machado
Da Santa Casa. Blenorrhagia, Corrimentos, Syphilis, etc., no homem e na mulher, 606 e 914, sem dôr. Partos e operações. R. Carioca 66, de 1 ás 4, tel. 5.277, Central. Res.: Passagem 110, Botafogo. Pagamentos modicos.

"Gonorrheno" nas gonorrhéas e corrimentos — Um só vidro basta!
A' venda nas pharmacias e Assembléa 34.

Armazem
Traspassa-se um esplendido e bem afreguezado armazem, em muito bom logar; trata-se na rua do Ouvidor numero 57.

VITRINE
Vende-se, muito barato, uma nova e bonita, de 1 metro e 40 de altura, por 1 metro e 20 de largura e 60 centimetros de fundo; rua Estacio de Sá n. 68.

Escriptorio
Aluga-se um, grande, excellente, hygienico e arejado, com 5 janellas, sala de espera e telephone, por preço modico; na rua Uruguayana n. 3, sobrado.

GIL, RIBEIRO & C.
Completo sortimento de couros, arreios e artigos de viagem
Casa fundada em 1864
64 e 66, RUA DA ASSEMBLÉA

VENDE-SE
Um cavallo novo de bella estampa, côr alazão. Preço baratissimo, para desoccupar logar.
Ver e tratar, rua D. Anna Nery 46.

Collegio Brasil
(FUNDADO EM 1902)
Transferido de Cordeiro de Cantagallo para a rua Noronha Torrezão, 662 (antiga chacara do Paranhos) — Cubango — Nictheroy.
Dirigido pelo professor João Brasil. Instrucção primaria, secundaria fundamental e secundaria especial, para os exames de admissão ás escolas superiores do Paiz. Clima saluberrimo. — Alimentação sã e abundante. — Condições de pensão razoaveis. — As matriculas já estão abertas e as aulas funccionando. [illegible]

Flauta, Piano e Machina
Vendem-se duas flautas de prata, uma 150$, e outra 200$000. Um piano por 150$ e uma machina de escrever; rua Carolina Reydner n. 73, Catumby.

Excellente casa para pequena familia de tratamento
Aluga-se uma casa com duas salas, tres quartos, banheiro, cozinha e quintal em logar alto e salubre. Aluguel 145$000, inclusive taxa sanitaria e agua. Na rua S. Francisco Xavier n. 719 (estação de Mangueira); trata-se na casa n. 1.

PO' DA PERSIA
DA
GARRAFA GRANDE

Este celebre e afamado pó, pelos seus reaes effeitos na mortandade das pulgas, percevejos, mosquitos, formigas, baratas, lagartas, piolhos, bicheiras e coceiras dos animaes, tem conquistado o primeiro logar entre todos os insecticidas.
Tornou-se um indispensavel familiar.
Não suja a roupa. Não é venenoso. Seu aroma em nada prejudica a saude. Pode polvilhar-se na cama de qualquer creança sem perturbar-lhe o somno.
No rotulo são indicados os differentes modos de applicação, conforme a especie de insectos que se queira destruir.
O que convem é procurar o PO' DA PERSIA DA GARRAFA GRANDE e para obtel-o, o unico meio é dirigir-se a nós.
Nosso PO' DA PERSIA é preparado unicamente com as flores frescas das plantas e não é para se comparar com o pó de acção quasi nulla, feito das raizes ou da planta toda, quando não o é com substancias offensivas á saude.
Cuidado com as IMITAÇÕES BARATAS (inertes ou prejudiciaes á saude e á roupa).
Sempre que os freguezes se têm queixado de que o Pó da Persia não dá resultado, tem-se verificado que não compraram o verdadeiro PO' DA PERSIA DA GARRAFA GRANDE.
ATTENÇÃO — Em todas as latas com o PO' DA PERSIA vae grudado um rotulo com a seguinte marca registrada

PÓ DA PERSIA DA GARRAFA GRANDE

MARCA REGISTRADA

Portanto, rejeitem as latas que não tiverem esta marca registrada no rotulo, como não tendo saido da casa Garrafa Grande.
Lata 1$500, seis por 7$500 e doze por 15$000.

A' GARRAFA GRANDE
66 RUA URUGUAYANA 66

Juventude ALEXANDRE
Evita a caspa e a queda do cabello dá-lhe vigor e rejuvenesce
E' o unico tonico que, não tendo nitrato de prata, faz com que os cabellos brancos voltem á côr primitiva e não queima a pelle. A Juventude tem merecido os melhores louvores das pessoas cuidadosas na conservação do cabello. O grande consumo e o grande numero de attestados que possuimos nos animam a recommendar a Juventude como o melhor dos tonicos para desenvolver o crescimento do cabello, tornando-o abundante e macio. A caspa é uma das maiores causas da calvicie: a Juventude extingue em quatro dias. Preço 3$. A' venda em todas as boas perfumarias e drogarias do Rio, em São Paulo, Baruel & C. Approvada pela directoria de Saude Publica e premiada com medalha de ouro na Exposição Nacional de 1908.
Cuidado com as imitações. Peçam Juventude Alexandre.

Ao povo! Aos noivos!
Chamamos a attenção das exmas. familias e especialmente dos NOIVOS para o grande stock de fazendas, roupas brancas de cama e mesa existentes na CASA DO SOL—29, **Rua do Theatro, 29.**—Venda excepcional de riquissimos **Enxovaes para noivas preço de reclame a dinheiro e só por um mez.**

Enxoval para o dia: Tecido de seda, á escolha, 21 peças	133$000
1 Enxoval para cama do qual faz parte uma rica guarnição de bordado suisso, 28 peças	160$000
1 Enxoval para mesa, artigo fino e completo, 41 peças	90$000
1 Enxoval para toilette, todas as peças de muito gosto 32 peças	39$600
1 Enxoval para uso pessoal, todas as peças á escolha o completo 60 peças	156$000
Total . . . 182. Rs.	578$600

CASA DO SOL
29 - Rua do Theatro - 29 - Telephone 5993 Central
M. DE CARVALHO

CABELLOS BRANCOS
Ficam pretos com o uso da Loção Africana
ESPECIFICO CONTRA A CASPA E QUEDA DOS CABELLOS
A' venda em todas as drogarias, perfumarias e nos depositos: Pharmacia Simas, praça Tiradentes n. 9, drogaria Rodrigues, rua Gonçalves Dias, 50
GRANADO e FILHOS — Rua Uruguayana, 91
Cuidado com as imitações!
VIDRO 3$000

"CASA PHŒNIX"

71, Rua da Assembléa, 71
Grande sortimento de grammophones **"Phœnix" e "Victor"** e accessorios para os mesmos
Acaba de chegar o novo repertorio nacional em discos "Phœnix" gravados pela nossa casa.
Repertorio de discos VICTOR celebridades.
IMPORTANTE!—Cada freguez que fizer compras de discos em nosso estabelecimento **deve pedir uma caderneta do "Bonus Phœnix".**
Bem montada officina mechanica para concertos de apparelhos de qualquer marca.
Attenção! Acham-se em viagem os discos «SAMBA DO URUBU» — «VADEIA CABOCULINHA» e «SAMBA DOS AVACALHADOS», **de propriedade exclusiva da «Casa Phœnix».**
Em virtude de se acharem no mercado os discos de nossa marca «Phœnix» resolvemos liquidar os discos «Columbia» (nacionaes) pelo preço de 2$000
Peçam catalogos e informações a
Julio Bohm & C. Rua da Assembléa 71—Telephone n. 1235 Central.—Caixa postal n. 1793.
Rio de Janeiro

VIAS URINARIAS E SYPHILIS
Dr. Carlos Novaes Filho
MEMBRO DA ASSOCIAÇÃO FRANCEZA DE UROLOGIA
Recentemente chegado da Europa installou um consultorio moderno na rua da **CARIOCA N. 50** com apparelhos os mais aperfeiçoados para exame e tratamento das molestias agudas e chronicas da urethra, bexiga, prostata e rins.
Consultas diarias de 9 as 11 e de 2 ás 6

Flores Brancas
(LEUCORRHEAS) cura certa e radical com o XAROPE do SANBAHYBA de Abreu Sobrinho — Depositarios: Rua do Hospicio, 9 — RIO — Fabrica, Largo da Lapa, 6.

MOVEIS
Grandes armazens da rua dos Andradas n. 29
POR BAIXO DO CLUB DOS DEMOCRATICOS
LEONEL DE CARVALHO & C.

Não comprem sem primeiro verificar os preços e qualidades do
Colossal "stock" de moveis nacionaes e austriacos
que, em virtude da crise, liquidamos por preços ao alcance de todos.

EM PEROBA OU CANELLA

Salas de jantar, com 17 peças . . .	**470$000**
Salas de visitas, com 15 peças . . .	**275$000**
Dormitorios pª casal, 10 peças . . .	**595$000**
42 peças . . .	**1.340$000**

Mobilias austriacas Thonet para sala de visitas, dois modelos, 150$ e 160$. Grande variedade de moveis por preços sem competidor.
Tapeçaria, velocipedes e carrinhos para creanças, oleados e artigos norte-americanos.

DENTISTA
Dr. Moreira Senna, especialista em extracções completamente sem dôr, garante todos os demais trabalhos; systema americano; preços bastante reduzidos e em prestações; das 8 da manhã ás 8 da noite, á rua Marechal Floriano 46, proximo á rua dos Andradas; telephone 301, Norte. 1434

Escripturação mercantil
POR MODESTO DE CARVALHOSA
Livro didactico, já em terceira edição, por onde se aprende, sem auxilio de mestre, a escripturar os livros commerciaes. Preço 6$000. A' venda na Livraria Alves, rua do Ouvidor numero 166.

Chacara
Aluga-se ou arrenda-se uma esplendida chacara, situada na estação mais salubre dos suburbios; 1 minuto do bonde electrico e 5 da estação, com casa recentemente reformada, tendo tres quartos, tres salas, grande cozinha, banheiro, tanque e jardim na frente e ao lado da entrada. Agua encanada e muita, e do outro lado e nos fundos um rico pomar, tendo ainda grande terreno para horta, com agua ao centro; toda cercada; logar magnifico para criação. Aluguel, 100$000 mensaes, conforme o trato.
Só se faz negocio com pessoa de tratamento e gosto. Trata-se na rua Carolina Machado, 228, E. de Madureira.

Empregados no commercio
Matriculae-vos nas aulas do curso nocturno do Instituto Commercial, á rua da Quitanda n. 54. Em dois annos sereis guarda-livros diplomados, com uteis e profundos conhecimentos. Melhorareis de posição e de emprego.

Pharmacia
Vende-se por 1:200$. Rio Dourado, E. de F. Leopoldina, E. do Rio. Trata-se com João Pereira. Rua Dr. Paula Cesar 40, Nictheroy.

Lêr e escrever em 3 mezes
Laura Franco da Silva, professora portugueza, diplomada, ensina por methodo facil e simples. Telephone 3.141 Norte. Rua do Rosario n. 170, 1º andar.

Velas antisepticas
São o preventivo ideal, em commodidade e segurança, para as **senhoras** se livrarem de doenças contagiosas.
Formula muito usada na Europa contra as infecções e **gravidez** nos casos indicados.
Caixa com 25 velas, 5.000 rs. Pelo correio, 5$600.
Depositarios: V. Silva & C., rua da Assembléa 34 e Rodolpho Hess & C., rua Sete de Setembro 61—Rio de Janeiro.

Caixa Economica
Perdeu-se a caderneta n. 309.669, da 3ª série, pertencente a Emilia Judith de Souza, moradora á rua das Palmeiras n. 98, Botafogo.

Vaporite
Poderoso destruidor dos insectos que atacam as plantas. A' venda na Hortulania, rua do Ouvidor 77.

Pintura de cabellos
Mme. Ribeiro, particularmente, tinge cabellos com um preparado vegetal inoffensivo, de sua propriedade; as senhoras que desejarem, dirijam-se á rua Rodrigo Silva, antiga dos Ourives n. 10, 1º andar, entre as ruas de São José e Assembléa.

Automovel
Vende-se um, quasi novo, marca Charron, por 3:000$000; trata-se com Siqueira; rua da Alfandega n. 207.

Dr. Americo da Veiga
especialista de pelle (morphéa) e syphilis, (tratamento pelos saes de ouro, 914). Gonorrhéas (tratamento rapido). Pharmacia Luzo Brasileira — R. Andradas 52 — das 11 ás 12.

PADARIA
Traspassa-se uma padaria, fazendo bom negocio ao balcão e boa freguezia de rua. O motivo do traspasse será explicado ao pretendente; para informações, com o sr. Octaviano Moreira, rua Marechal Deodoro n. 10, antigo, casa de moveis, Nictheroy.

Fabrica de calçado São Felix
Vendas a varejo por preços modicos. Fabrica qualquer calçado sob medida. Grande liquidação. Rua Gonçalves Dias n. 82, entre Ouvidor e Rosario. Brinde aos nossos freguezes. Um guarda chuva com castão de ouro para senhora. Uma bengala com castão de ouro para homem.

EVITA A GRAVIDEZ
e faz conceber nos casos possiveis. Cura radical das hemorrhagias e de todas as doenças das senhoras, preços modicos, consultas gratis, das 9 á 1 da tarde, e das 6 ás 8 da noite, á rua do Lavradio 122 (casa XX). Mme. Josephina Gallindo, parteira do Hospital Clinico de Barcellona.

MEDICO
Faz contrato para clinicar em fazenda ou pequena localidade do interior. Cartas na redacção desta folha, para N. S. A.

Retratos a crayon
DESDE 20$000
Pelos artistas J. Almeida, J. Pinto; rua Visconde do Rio Branco 64.

Guarda-livros
Guarda-livros, dispondo de algumas horas por dia, encarrega-se de fazer escriptas commerciaes; cartas a Alexandre, rua Marquez de Pombal, 63.

Pensão Amarante
TIJUCA
Casa de primeira ordem, especial para familias e cavalheiros de tratamento; rua Conde de Bomfim n. 1331, telephone n. 567, Villa.

Pensão Brasileira
Para familias e cavalheiros de tratamento, á rua Haddock Lobo n. 123, telephone Villa 1716.

AVICULTURA
Gogo, cura-se, em 24 horas, com a pasta *Gogorina*, infallivel preparado, privilegiado de Henrique Alves Ribeiro, Belém-Pará. A' venda nas casas: Jardineira, Sete de Setembro 151; Jardim, rua Gonçalves Dias 38. Deposito travessa Sorocaba 78.

Viva S. João e S. Pedro
Grande sortimento de papel de seda de todas as côres, dito de embrulho, cordas e barbantes nacionaes e estrangeiros, artigos collegiaes e para escriptorio. Rua do Hospicio 142, entre Uruguayana e Andradas. Telephone 4.443 Norte.

PIANO
Vende-se um piano Ritter, completamente novo, por 500$, á rua dos Ourives n. 30, 2º andar.

Aos srs. militares
Os botões de fardas militares e quaesquer outros metaes, ficam completamente limpos, rapidamente, com o uso da "Agua Magica", que se vende a 2$000 o vidro, n'A' Garrafa Grande, á rua Uruguayana n. 66.

MOVEIS E MAIS MOVEIS
SO' COMPRA CARO QUEM QUER!
A. F. COSTA chama a attenção de seus numerosos freguezes que, além dos finissimos MOBILIARIOS RECLAME, tem um colossal stock de moveis de todas as qualidades e para todas as dependencias, assim como moveis de estylo e phantasia.
Officina de armador sob a direcção de habil artista.

Os preços são sem competencia!!
Mobiliario reclame

Mobilia de peroba ou canella, para quarto de casal	10 peças	600$000 !!
Mobilia de peroba ou canella para sala de jantar	16 "	470$000 !!
Mobilia estufada para sala de visitas (4 modelos a escolher)	13 "	260$000 !!
	39 "	1.330$000 !!

Os espelhos são bisauté e os vidros gravados.
Só no deposito da fabrica de A. F. COSTA.
CAPAS PARA MOBILIAS, NOVE PEÇAS, 70$000.
Rua dos Andradas, 27
TELEPHONE, 1.350, NORTE

Cartomante estrangeira, trabalha com perfeição na sciencia do occultismo, com 36, 54 e 78 cartas; diz o presente e prediz o futuro; desvenda qualquer mysterio da vida; concerta qualquer difficuldade em negocios e doenças; faz reinar a paz no lar das familias; une os desunidos. Possue as verdadeiras pedras Sival, vindas directamente de Jerusalem. Poderoso talisman conhecido até hoje. Praça da Republica n. 84, esquina da rua Senhor dos Passos.

UM CAVALHEIRO
que durante 18 annos soffreu de bronchite asthmatica, tendo-se curado na Europa com a receita de um medico allemão, envia gratuitamente a cópia da receita a quem a pedir por escripto, remettendo enveloppe com endereço para resposta. Dirigir carta a A. R. Silveira, Avenida Gomes Freire n. 79. Rio.

Companhia Vidraria Santa Marina
ESTAÇÃO DE AGUA BRANCA
São Paulo
Deposito nesta capital: Rua General Bruce n. 96 — Telegrs.: VISAMAR. TELEPHONE 2342, VILLA
Vende qualquer quantidade de garrafas para diversos empregos e a preços ao alcance de todas as industrias.

Doenças da Garganta, Nariz, Ouvidos e Boca
Tratamento do OZENA (fetidez do nariz) processo inteiramente novo e com resultado
DR. EURICO DE LEMOS
Cons: Rua da Carioca, 36—De 12 ás 6 da tarde—Teleph. 6109 Cent. — Res: Praia de Botafogo, 114 - Tel. 1296-Sul.

MALAS
de cedro, madeira que não dá bicho e nem deixa mofar a roupa, e todos os outros materiaes são de primeira qualidade, trabalho á capricho; só na Casa Marinho; tambem tem bolsas, cadeiras, saccos, carteiras, estojos, pastas, chapeleiras, etc., é na rua Sete de Setembro n. 66, casa Marinho.

Xarope Peitoral de Dessartz e Alcatrão da Noruega.
FORMULA DE BRITTO
Approvado pela Inspectoria de Hygiene e premiado com medalha de ouro na Exposição Nacional de 1908. Este maravilhoso peitoral cura radicalmente bronchites, catarrhos chronicos, coqueluche, asthma, tosse, tisica pulmonar, dôres de peito, pneumonias, tosse nervosa, constipação, rouquidão, suffocações, doenças da garganta, larynge, defluxo asthmatico, etc. Vidro 1$500.—Depositos: Drogarias Pacheco, rua dos Andradas n. 45; Berrini, á rua do Hospicio, 18, e á rua da Assembléa, n. 34. Fabrica: Pharmacia Santos Silva, rua Dr. Arimides Lobo n. 229. Telephone, 1.400. Villa.

PRIVILEGIOS
LECLERC & C.
SUCCESSORES DE JULES GERAUD, LECLERC & C.
Rua do Rosario, 156-Rio de Janeiro
Encarregam-se de obter patentes de invenção no Brasil e no estrangeiro, de registrar marcas de fabrica e do commercio, e obras artisticas e literarias.

DR. ED. MEIRELLES
DOENÇAS INTERNAS — VIAS URINARIAS — TRATAMENTO RAPIDO DA GONORRHÉA, estreitamento da urethra, syphilis, hydrocele, sem operação. Exame, com illuminação da urethra, bexiga, ureteres, recto, e o seu tratamento pela electricidade, exames microscopicos dos corrimentos de sangue, etc. Applica o "606" e "914". Tratamento das doenças do estomago e intestinos. R. Carioca 33, das 3 ás 5. Haddock Lobo 458.

Madeiras e serraria a vapor
MESQUITA BASTOS & COMP.
RUA DA MISERICORDIA NS. 50 A 54
Grande sortimento de pinhos, madeiras do paiz e cimentos; machinas para serrar e apparelhar assoalhos, forros, portaes, cimalhas, molduras e gregas; remettem-se para a capital e interior, com rapidez e a preços razoaveis.

Attenção
Quereis conhecer o futuro, saber o presente e desvendar os mysterios da vida? Livra-nos dos atrazos; quer particulares ou commerciaes. Realizar casamentos difficeis, curar a embriaguez e a impotencia e ainda outras molestias, viver feliz com quem amaes, juntar-vos a quem desejaes, receber conselhos especiaes sobre a vida e os meios de precaver-vos de vossos inimigos, procurae mme. Belfort, membro das principaes academias de sciencias occultas da Europa e Nova York. Rua Pinto de Figueiredo 60, Portão Vermelho. 2121

MOVEIS
novos e usados, vendas por todo o preço por motivo de obras na casa da rua Senhor dos Passos, 14 e 16.

PELA TERÇA PARTE
do preço ficará o vosso chapéo de palha, se quando estiver sujo, limpardes, com a "Agua Magica". O chapéo sujo, fica completamente novo. Pode ser lavado um chapéo tres vezes, com este preparado, durando portanto o triplo do tempo que lhe duraria. Um vidro 2$000, Rua Uruguayana n. 66, Garrafa Grande.

Banco Hypothecario do Brasil
Capital 16.000:000$000
CARTEIRA DE CREDITO POPULAR
Operações bancarias, operações usuaes do commercio e industria, caixa economica, emprestimos sob penhores.
CARTEIRA HYPOTHECARIA
(Decretos n. 1036 B, de 14 de novembro de 1890, e n. 1312, de 10 de março de 1893).
Rua 1º de Março n. 51

NEURASTHENIA
Eu soffri horrivelmente deste mal durante muitos annos, tomando tudo quanto me indicavam, sem ter tido um pequeno allivio. Hoje acho-me perfeitamente boa, graças a um remedio que uma casualidade me fez conhecer. Em agradecimento, indicarei aos que soffrem das consequencias deste mal como sejam: anemia, molestias nervosas, palpitações do coração, etc., como podem recuperar a saude. Escrever a D. Amelia C., á Caixa do Correio, 335. Rio de Janeiro.

O Deus do somno
Os gregos adoravam Morpheu, o deus do somno. Si ha um homem a quem deveriamos erigir uma estatua, é ao pharmaceutico Follet. O emprego do Xarope Follet, á dóse de uma a duas colheres, das de sopa, é quanto basta, na verdade, para dar muitas horas de socego, de somno e de bem-estar, e para acalmar, em poucos minutos, as dôres, por mais intoleraveis que sejam. Eis porque aconselhamos ás pessoas que não podem dormir ou que soffrem de qualquer dôr forte, seja qual for a causa, que tomem Xarope Follet.
As pessoas adultas pódem tomar até tres colheres, das de sopa, por 24 horas, sem o menor inconveniente. Para as creanças, bastam tres colheres das de chá. Bebe-se um gole d'agua por cima de cada colher de xarope, para tirar o gosto um pouco acre, que deixa na bocca. A' venda em todas as pharmacias. Deposito geral: rua Jacob n. 19.

Pede pela Ascenção do Senhor Jesus Christo
Elvira de Carvalho, sendo viuva e cega e tendo um filhinho menor em sua companhia, vivendo na extrema pobreza, achando-se doente e soffrendo de rheumatismo, pede ás almas caridosas, paes e mães de familia, que soccorram com alguma esmola para o seu sustento e de seu filho, que Deus, bom Pae, recompensará a quem olhar para esta infeliz cega. Esta redacção presta-se a receber qualquer esmola com este destino caridoso.

Modista de chapéos
PARISIENSE
Modéle, formas ultima moda, lata, limpe aigrette, tinge, frise plume transformation, chic, com perfection, feitio, cinco mil réis.
Mme. Breauté.
Avenida Central n. 145, 2º andar.

Ao Commercio
Um senhor, com longa pratica no commercio, offerece os seus serviços como viajante, cobrador ou gerente para qualquer negocio; dá as melhores referencias de sua conducta ou fiador, Cartas, por favor, nesta redacção, a F. M.

Explicador
Oliveira Sá, laureado pelo C. Militar, offerece-se para explicar em casa dos alumnos diversas materias do curso secundario da E. Normal e do supra mencionado collegio. Rua Bom Pastor, 40. Fabrica.

Cofres americanos !!!
Quem desejar um guarda fiel para suas joias e valores contra fogo e roubo, deve ir á rua Camerino n. 104, adquirir um cofre americano, que são os melhores fabricados no Brasil; vendem-se por preço reduzido, a dinheiro e a prestações; á r. Camerino, 104.

Escola Castro Alves
Curso primario e complementar, dividido em quatro séries. Expediente das 10 ás 2 horas da tarde. Mensalidades, 15$ e 20$000. R. de S. José n. 17, 2º andar.

Cobrador
Um chefe de familia, dispondo de 5:000$000 para se afiançar, deseja collocar-se como cobrador de alugueis ou de alguma casa commercial, companhia, etc., quem de seus serviços precisar, deixe carta neste jornal com as iniciaes R. J. C.

Pensão Garcez
PRAÇA DA REPUBLICA, 190
Alugam-se aposentos, com ou sem pensão, para familias e cavalheiros; a preços modicos.

Casa de negocio em Minas
Vende-se uma casa de negocio, fazendo vendas a dinheiro mensalmente de 4:000$, podendo ser elevadas as mesmas até 10:000$ ou mais, dependendo sómente de bôa orientação commercial; o sortimento é de 30 e tantos contos, mais ou menos, constando o mesmo de: fazendas, armarinhos, calçados chapéos e ditos de sol. *Não tem absolutamente alcaides.*
O motivo da venda o proprietario expôl-o-á ao comprador.
Quem pretender, dirija cartas a S. A. Castro, Villa Guarany, Estado de Minas Geraes, Leopoldina Railway.
Nota:—O negocio poderá ser feito 50°|° *á vista, e* 50°|° *á prazo longo*, tendo os 50°|° á vista 10°|° *de abatimento.*

Estrada de Ferro Rio Douro
Despachos de mercadorias, bagagens e encommendas. Communicamos ao commercio e ao publico que devidamente autorizados iniciamos o recebimento de mercadorias, bagagens e encommendas para a Estrada de Ferro Rio do Ouro, na "Agencia Pestana", á rua do Carmo n. 65, telephone, 342, Central.
Rio de Janeiro, 1 de junho de 1914.—*Pestana & C.*

Café e bilhares
Vende-se um em u[m] dos melhores pontos do Cattete; informa-se na rua da Assembléa, 20, com o sr. M. Pereira Gomes, das 2 horas em deante.

Petropolis
Aluga-se até o fim do corrente anno uma casa mobiliada, com 2 salas, 4 quartos e mais dependencias, distante da estação 15 minutos de bonde. Aluguel 150$ mensaes. Trata-se naquella cidade, á rua Carlos Gomes n. 76, onde estão as chaves e nesta capital, á rua da Candelaria 26, sobrado.

Unhas brilhantes

Consegue-se dar um extraordinario brilho e uma linda cor rosada ás unhas com o uso constante do "Unbolino", e ainda mesmo depois de lavar as mãos algumas vezes, o brilho e cor persistiram. Não irrita a pelle. Um vidro 1$500. Vende-se na perfumaria "A Garrafa Grande", rua Uruguayana 66.

Motores electricos

VENDEM-SE dois, de força de 7 cavallos cada um, do melhor fabricante, fazem grande economia de energia, completamente novos, ainda encaixotados. 145, rua do Hospicio. 241

CALLOS

Com applicação do remedio de R. S. Tinto, fica-se livre desse flagello. Vende-se na "A' Garrafa Grande", rua da Uruguayana n. 66.

GLYCOLINA

Approvada e premiada com medalha de ouro na Exposição Nacional de 1908. Cura todas as molestias da pelle: empigens, sardas, pannos, brotoejas, comichões, etc. Vidro 2$000. Depositos: Drogarias Pacheco, rua dos Andradas n. 45; Berrini, rua do Hospicio, 18, e á rua da Assembléa, 34. Fabrica: Pharmacia Santos Silva, rua Dr. Aristides Lobo n. 229, Telephone 1.400, Villa.

Vermifugo Laxante

APPROVADO E PREMIADO COM A MEDALHA DE OURO. Infallivel nas lombrigas. Caixa 2$500. Depositos: Drogarias Pacheco — Rua dos Andradas n. 45; Berrini, 4 rua do Hospicio, 18, e á rua da Assembléa, 34. Fabrica: Pharmacia Santos Silva. Rua Dr. Aristides Lobo n. 229. Telephone 1.400. Villa.

Consultorio medico

Aluga-se um, esmaltado de branco, com installação electrica e ampla sala de espera. Largo da Carioca n. 24, 1º andar, das 12 em deante póde ser visto.

Dá-se dinheiro

Compram-se vales dos cigarros Sport, Elite e Yolanda. Rua Barão de São Felix, 171, loja.

Predio no cáes do Porto

Alugam-se, juntos ou separados, a loja e 1º andar do grande predio á avenida do Cáes do Porto n. 8; as chaves estão no 2º andar n. 811, trata-se com Alfredo Estacio de Sá, rua Benedictinos n. 17.

A' exma. sra. d. Etelvina de Souza Fonseca

Estão duas cartas vindas de Taperoá, Estado da Bahia, na rua Dr. Archias Cordeiro n. 190, onde póde ser procurada.

CAUTELA

Perdeu-se a cautela de numero 85.968, da casa de penhores Guimarães & Sanseverino, á travessa do Theatro n. 5. Horacio. Rio, 3 — 6 — 1914.

Cortadores

Precisa-se na Fabrica de Calçado "Polar", rua de S. Christovão, 340.

ALUGAM-SE

Duas salas de frente e commodos proprios para escriptorio no 1º andar do predio da rua da Carioca n. 77; trata-se no mesmo, das 9 ás 4 1/2 horas com o sr. Cyrillo Junior.

Aluga-se — Armazem Central

Proprio para mutualismo ou qualquer negocio limpo. Acceitam-se propostas. Rua da Assembléa, 45, sobrado.

Externato Maurell

Curso de admissão para qualquer escola. Diurno e nocturno. Rua S. Christovão 60.

Tabellião Victorio

Mudou-se para a rua do Rosario n. 138.

Estação de Ramos

Aluga-se uma casa para negocio, com accommodações para familia; na rua Leopoldina Rego 58; trata-se no n. 60, perto da estação.

FOX TERRIER

Vende-se, por 300$000, um purissimo exemplar macho, com 11 mezes de edade. Para ver e tratar á rua 19 de Fevereiro n. 66, Copacabana.

CALLISTA

M. Fernandes Braga, especialista em extracção de callos e unhas encravadas, sem dôr, etc. Rua do Ouvidor, 183, 1º andar, telephone 1.503 Norte.

Guarda-livros

Diplomado, acceita escriptas grandes e pequenas, contratos e serviços para a Junta Commercial. Escriptorio á rua do Ouvidor n. 71, sala 6, sobrado. — J. Braga.

Empregado

Precisa-se de um com boa pratica de ferragens e alguma de louças, para uma casa dos suburbios e que apresente as melhores referencias. Cartas á esta redacção, com as iniciaes A. A.

CHACARA

Aluga-se uma em Jacarépaguá, com todo o conforto e distante do bonde 5 minutos, á rua Dr. Bernardino n. 56. Trata-se na rua Candido Benicio n. 468.

Casa para negocio

Vende-se uma com commodos para familia, em Jacutinga linha auxiliar, com trens de suburbios da Central. Logar de grande futuro para negocio, estando já vendidos mais de dois mil lotes de terrenos. Para ver e tratar no mesmo logar com Pedro Vieira.

Molestias dos olhos

Dr. Penido Burnier. Oculista da Polyclinica de Botafogo. Ex-interno do professor Pereira da Cunha. De volta de sua 2ª viagem á Europa reabriu consultorio á rua Gonçalves Dias, n. 50, de 2 ás 4.

¡¡¡ MALAS !!!

Liquidam-se, quasi de graça:
182 mallas de cabine,
129 " de porão,
1.600 " de mão,
10.000 valises inglezas.
A Madrilenha, Marechal Floriano n. 149.

Molestias dos rins, do orgão genital, operações

Dr. von Dollinger da Graça

longa assistencia da Real Clinica de Berlim. Ex-Medico do Hospital de Bombeiros do Rio — da Santa Casa etc. Trata as lesões do rim, da urethra, bexiga e prostata. Assegura o diagnostico pela illuminação interna e por pesquizas chimicas e ao microscopio da urina, pus corrimentos etc. Exame especial nos casos de tuberculose especialmente do rim, na pedra e no calculo, areias etc. Applica o 914 nos casos indicados. Consultorio moderno em sua propria residencia — Mem de Sá 10, inicio (Lapa) 11 ás 12 ou 3 1/2 — Telephone 4810.

Moveis a prestações

Não comprem moveis sem visitar a fabrica, das mais antigas, á rua General Caldwell n. 63. Não confundir: é 63, fabrica e deposito. Moveis de todos os estylos a prestações, por preços de venda a dinheiro. Os nossos moveis são preferidos não pela barateza, mas pela perfeição e solidez; ver para crer. E' proximo á Central, 63 — Vilhena, Sousa.

Cocheira

Alugam-se bons e espaçosos trenços, na rua Mariz e Barros n. 143, onde se trata.

Sellos-coupons

DA COMPANHIA AMERICANA. Dão-se, na casa Buigarth, a quem comprar sellos, bons para as mais valhas e tudo mais que uma casa de primeira tem em optica e cutelaria. Rua Sete de Setembro 133, canto de Uruguayana. 1753

Tendinha

Traspassa-se no centro do commercio, faz bom negocio e é esquina; tambem serve para qualquer outro ramo de negocio; tem contrato e paga pouco aluguel; informações na Avenida Rio Branco n. 38, Café Campista.

Sala de frente

Aluga-se, com mobilia, luz electrica, telephone e todas as commodidades a casal sem filho; rua do Rosario n. 162, esquina da praça Gonçalves Dias.

Feridas graves

Empigens, frieiras, assaduras e todas as molestias da pelle, curam-se com a milagrosa pomada SARAUKA. Vende-se: Hospicio 18 e Uruguayana 91. Lata, 2$000.

M.F.
Goivo
N. 1

Aos collecionadores

Vende-se um numero 1º do Jornal do Commercio, datado de 1 de outubro de 1827, na rua Marechal Floriano n. 18, sobrado, com o sr. Pedro Herculano.

A. C.

Recebi tuas cartas e telegramma, releio-as sempre; accumulo de serviço e outros sacrificios imprescindiveis e inadiaveis me desobrigaram de procurar-te. Preciso falar-te, urgente; previna-me de vespera. — Teu C. F.

ESPECIALIDADES DO NORTE

DO PARÁ'
Castanha e farinha d'agua.
DO MARANHÃO
Gergelim em grão, farinha d'agua, doce de bacury, bacury e murrici e requeijão de São Bento.
DO CEARÁ'
Queijo de coalho, rapadurinha, cajuina e caju' crystallizado.
DE PERNAMBUCO
Linguiça, aguardente de frutas, queijo de manteiga, rapadurinha e doce de caju', araçá e goiaba.
DA PARAHYBA
Jenipapina.
DO PIAUHY
Farinha de banana e banana secca.
DA BAHIA
Azeite de dendê.

TINOCO & COMP.
Casa especial de liquidos finos, queijos, fructas e outros generos nacionaes e estrangeiros.
120 — Rua S. José — 120
Entre Avenida Rio Branco e Largo da Carioca
— Rio de Janeiro —

Pensão

Vendem-se utensilios de uma boa sala de jantar e cozinha, estando tudo em perfeito estado; na rua da Quitanda n. 51, 2º andar. Para tratar, das 2 ás 5 horas da tarde.

Casa Geraldes

DE GERALDES & C. Especialista em artigos de pharmacia, cirurgia, optica, etc. sita á "Rua do Hospicio 78", mudou-se, por estes dias, para a mesma rua "n. 118". Preços reduzidos e maximos descontos para todas as pharmacias.

Electricista

Precisa-se de um, com pratica de carregar accumuladores; na rua Sete de Setembro n. 75.

200 contos

Empresta-se a quantia acima, sob hypotheca de predios, bem localizados, juros modicos; trata-se com o sr. A. Costa, á rua do Ouvidor 69, 2º andar, das 12 ás 4 horas.

Predio

Vende-se um bom predio com frente de cantaria, luz electrica e gaz, tendo dois pavimentos; no 1º, quatro quartos, duas salas e bom quintal; no 2º, dois quartos, duas salas e mais dependencias e bom terraço; rende todo o predio 450$000. O predio é situado á rua Bento Lisboa. Trata-se na mesma rua n. 65, officina. Não se acceitam intermediarios.

Leilão de penhores

CAMPELLO & C.
RUA LUIZ DE CAMÕES 36

Tendo de fazer leilão no dia 8 do corrente das penhores vencidos, prevenimos aos srs. mutuarios que suas cautelas podem ser reformadas até á hora do leilão.

MOBILIA

Vende-se uma bella e perfeita mobilia para quarto de solteiro, constando de cinco peças, por 320$000. Rua Dona Marianna n. 35.

MOBILIA

Vende-se um dormitorio de peroba novo. Rua Municipal 32.

Esquecido no bonde

A pessoa que achou hontem de manhã, no bonde de Ipanema, um embrulho com 100$000 em nickel, si fôr homem de bem, póde procurar o dono á rua da Assembléa, 44, que será recompensado.

A' CARIDADE

Uma pobre viuva sem o minimo recurso para a sua subsistencia, mãe de 5 filhos menores, implora um obulo ás pessoas caridosas, afim de amenizar seu soffrimento e o das pobres creancinhas. Esta redacção presta-se á receber os obulos que lhe forem destinados. A' todos agradece Amelia Ferreira.

A saude do cabello

Oito annos de successo, provam que o "Arlus" é o unico garantido contra a quéda do cabello; vidro de meia garrafa, 12$; meio vidro, 7$000.

"Agua Java", a melhor tintura para o cabello, a preferida pelo mundo elegante; caixa completa, 10$000. A' venda em todas as perfumarias e drogarias. Depositarios: C. Bazin & C.

ESPERANTO

La esperantistoj literaturamantoj, nekonantaj la anglan lingvon, povas ĝui la belecon de *Parizina kaj Manfred*, Byrona rakonto kaj dramo, tra la akurata esperanta traduko (prose) de dr. Venancio da Silva. Che Brazila Klubo kaj rua S. José 18, (superbotiko).

Procurador

Alguem que necessite de um, para tratar de negocios commerciaes e immoveis, dando as melhores referencias de si, queira dirigir-se á rua Archias Cordeiro 636, Engenho de Dentro.

Colicas uterinas

Cura instantanea com o infallivel e inoffensivo Regulador das Senhoras, do dr. Siqueira Cavalcanti. O Salvador das Senhoras nas epocas criticas da vida! Leiam os prospectos que acompanham os vidros. Deposito, na Drogaria Pacheco, rua dos Andradas numeros 43 a 47.
Europa como se propala.

Terrenos em Copacabana

Vendem-se, juntos ou separados, 3 lotes de terreno na rua Barroso, junto ao n. 168; trata-se na praia de Botafogo n. 474.

LANDAULET "Fiat"

Vende-se um, 20X25, carrosserie Van-Dem-Plas, ultimo luxuoso modelo, quasi novo; trata-se com o sr. Augusto, rua Rodrigo Silva n. 32.

Foto-Brasil

Trabalhos photographicos modernos. Retratos em todos os processos. Ampliações em qualquer tamanho, esmaltes e retratos a oleo. Endereço telegraphico PLACAS. Telephone C. numero 4.224. Rua Sete de Setembro n. 115.

Escriptorio

Aluga-se um de frente, no 1º andar da rua do Rosario n. 172; trata-se de 1 ás 5 horas.

Terrenos na Penha

Vendem-se optimos terrenos na Penha, promptos a edificar, dentro do viradouro da E. F. Leopoldina, com trens á porta, e com 11 metros de frente por 60 metros de extensão cada lote. Trata-se á rua Barão de Mesquita 727, Andarahy, das 7 ás 10 da noite, com o proprietario.

Enxovaes para casamento

a 5$000, 60$ e 70$, etc. Só no "Ao Paraiso das Andorinhas", Avenida Passos n. 109.

Engracia Alves Caneca

O seu irmão Antonio Rodrigues de Oliveira, chegado ha dias de Portugal, pede a quem souber noticias de sua irmã, o favor de dirigir-se ao Hotel Paz, rua Larga.

OURO

Compra-se ouro, prata, brilhantes e joias usadas; paga-se bem; na praça Tiradentes, 16, antigo largo do Rocio.

COBERTORES

O maior sortimento por preços incriveis. Ao Paraiso das Andorinhas. Avenida Passos 109.

Injecção matico composta

Cura gonorrhéa chronica e corrimentos, sem dôr, e rapida em 48 horas! Em todas as pharmacias e nos depositos: rua Uruguayana 140 e avenida Passos 106.

Máo cheiro das regras

Desapparece em pouco tempo, com o infallivel Regulador das Senhoras, do dr. Siqueira Cavalcanti. Completamente inoffensivo. Facillimo uso. Deposito na Drogaria Pacheco, rua dos Andradas ns. 43 a 47.

A casa David Ferro

RUA SETE DE SETEMBRO, 124

E' quem maior sortimento tem, e quem mais barato vende malas valises, saccos, pastas, carteiras, cintos, polainas, tapetes, etc., etc.

RIO DE JANEIRO

NOVO HOTEL ITALIA BRASIL

Rua General Pedra, 27-37

dal giorno 4 a tutta domenica 7 giugno 1914.

Chegado da Europa, encontra-se de passagem nesta cidade o notavel especialista orthopédico da casa **Wels** de Milão, de fama universal.

HERNIAS (Quebraduras)

Esforços, abaixamento, sahida das visceras. Tratamento garantido sem operações.

Novo processo de invenção de incomparavel successo, sem dor e sem perigo, resultado BRILHANTE, SEGURO E IMMEDIATO.

As pessoas doentes devem suspender sem desconfiança o uso de drogas de qualquer classe de CURADORES para optarem pelos processos do systhema **Wels** que sempre e escrupulosamente modelados em gesso, correspondem perfeitamente aos ultimos adoptados na orthopedia e na anatomia pratica.

Chamamos tambem a attenção dos illustres clinicos que aqui com tanta benevolencia e imparcialidade nos concederam desinteressadamente o seu estimulo.

Preços reduzidos — Facilidade para os pobres
HORARIO: Das 8 h. m. ás 5 h. t.

Cintos orthopédicos ultimos modelos e meias elasticas para senhoras. Apparelhos especiaes para creanças tambem flexibilissimos. Apparelhos electricos para tratamento das enfermidades nervosas e do sangue.

As senhoras e as creanças serão attendidas por uma senhora especialista.

THEATRO RECREIO

EMPRESA THEATRAL — Direcção **JOSÉ LOUREIRO**
Companhia Adelina Abranches e Azevedo

HOJE — A's 8 3|4 — HOJE
ULTIMOS ESPECTACULOS NESTE THEATRO

O Gaiato de Lisboa

Notavel trabalho de ADELINA ABRANCHES

● NOVAS CANÇÕES PORTUGUEZAS ●
AURA ABRANCHES, ALEX AZEVEDO e maestro LUZ JUNIOR

Sexta-feira, 12 — Estréa da
COMPANHIA TAVEIRA
Continúa aberta uma assignatura para 12 récitas com 10 peças em 1ª representação.

THEATRO APOLLO

Empresa Theatral — Direcção **José Loureiro**
Companhia Adelina Abranches e Azevedo

Este theatro acaba de passar por importantes reformas tornando-se um dos mais aprazíveis desta Capital

Amanhã Sexta-feira, 5 de junho Amanhã

1ª representação da celebre peça em 3 actos, original de Maurice Hennequin e Pierre Veber, versão brasileira, autorisada pelos autores, de Armando Rego

A PRESIDENTE

Distribuição: Tricoint, Ferreira de Sousa; Cypriano Godet, Alex-Azevedo; Mario, Sacramento, Octavio Rosimond, Mario Pedro; Poche, Grijó Jeremias, Alfredo Abranches; La Moulinne, Luiz Augusto; Pingiet, Luiz Soares; Bouquet des 3 ts. Luiz d'Almeida; Gobette, Aura Abranches; Leocadia, Adelina Abranches; Luiza, Laura Fernandes; Angelina, Junita Bastos; Sophia, Elvira Costa, Julieta, Irene Vieira

Esta peça foi representada 400 vezes consecutivas em Paris e 50 no Theatro da Republica de Lisboa. Estréa do actor GRIJO'.

Mise-en-scène do Machado Corrêa — Preços e horas de costume
Bilhetes desde já á venda

EMPRESA PASCHOAL SEGRETO

HOJE — Quinta-feira, 4 de Junho de 1914 — HOJE

No Cinema-Theatro S. José

Espectaculos por sessões — Preços de cinema

Companhia Nacional de operetas, comedias, vaudevilles, burletas, magicas, e revistas — Direcção scenica do actor Domingos Braga. Maestro director da orchestra José Nunes

— A MAIS COMPLETA VICTORIA DO THEATRO POPULAR!

A's 19, ás 20 3|4 e ás 22 1|2 horas

7ª, 8ª e 9ª representações da engraçadissima revista em tres actos original de Alvarenga Fonseca e Armando de Oliveira, musica do maestro Costa Junior

CHUA'!

Romá, ALFREDO SILVA — O concertante, amo do Bar, Pepa Delgado, Esther Bergerath, Laura Godinho, Antonietta, Luiza Caldas, Belmira, Asdrubal e toda a companhia, applaudissimos!
Sempre modinhas novas pelo cançonetista Roberto Roldan. Estupendo successo da nova dansa **Giló**.
Duas deslumbrantes apotheoses! Grandiosos effeitos e luz electrica
Espectaculos da mais rigorosa moralidade, entremeados por variado programma cinematographico.
MONTAGEM PRIMOROSA! MUSICA DELICIOSA!

Amanhã e todas as noites — 'CHUA'!

THEATRO CARLOS GOMES
EMPRESA PASCHOAL SEGRETO

Companhia dramatica João Caetano; direcção do actor Eduardo Pereira. Regencia do maestro Costa Junior.
HOJE! 4 de junho de 1914—HOJE!
Grandioso festival, em beneficio dos pobres soccorridos pela Associação de Senhoras de Caridade de S. Christovão
2 — ESPECTACULOS — 2
O 1º principiará ás 7 1|2 e o 2º ás 9 3|4 em ponto. Representar-se-á o drama sacro em 5 actos, 14 quadros e 1 apotheose, original do pranteado comediographo portuguez EDUARDO GARRIDO

O MARTYR DO CALVARIO

Desempenhado por toda a companhia.
A seguir: A SEVERA, para estréa dos applaudidos artistas ELVIRA MENDES, EDUARDO VIEIRA e MARTINS VEIGA. BREVEMENTE: — O BOBO — Fantasia em 3 actos, 6 quadros e 2 apotheoses, original de Olympio Nogueira, na qual reapparecerá este popular artista.
AVISO — Os espectaculos, desta companhia são completos e obedecem á mais rigorosa moralidade.

THEATRO S. PEDRO

Empresa Paschoal Segreto — Companhia de operetas e revistas. Direcção: José Loureiro.

Espectaculos por sessões — Preços de cinema
HOJE — As 7 1|2 e 9 3|4 — HOJE

AVISO — Afim de poder ser apresentada a Troupe Mallet, de canções napolitanas, a primeira sessão principiará ás 7 1|2 em ponto e a segunda ás 9 3|4.

HOJE Grande e sensacional novidade ESTRE'A
Primeira exhibição da TROUPE MALLET
CANÇÕES NAPOLITANAS

Continuação do extraordinario successo da revista, que continúa conservando todos os seus attractivos, que tanto tem agradado.

O GABIRU'

HOJE — Novos bailados pelas SETE BAILARINAS INGLEZAS. A encantadora bailarina BEATRIZ CERVANTES, dançará hoje novos e esplendidos numeros que devem causar grande admiração. O GABIRU', pelo artista João de Deus. O NÃO LHE TOQUES, pelo actor Ghira, O AZOUGUE, e MARIA LINA, por Abigail Maia, A MOSTARDA e a CHEGADINHA, pela actriz Izabel Ferreira. Em muitos e variados papeis, tomam parte todos os artistas da brilhante companhia deste theatro e o disciplinado corpo coral.
Amanhã e todas as noites O GABIRU'.
Em ensaios — VINHO NOVO e ADEUS O' COISA...
Segunda-feira, 8 — Récita do J. BRITO.
AVISO — Estão suspensas as entradas de favor sem excepção de pessoa.

PALACE-THEATRE — Empresa MORAES & C.

HOJE - Quinta-feira, 4 de junho de 1914 - HOJE
Espectaculo em beneficio da artista
Stella Paoly
Exito da soprano RITA DORIA
GRANDIOSO PROGRAMMA
em que toma parte a distincta artista ANITA MANFFIAD
Exito de **Tom Jack Trio**, excentricos musicaes
MISS ODILE & SIKO, saltadores de tonneis
Novas illusões por Mr. RENK
Triumpho de toda a Companhia
Numeros de real sensação — Sempre novidades

O Palace-Theatre é o theatro predilecto da nossa elite — sendo os seus espectaculos os preferidos pela alta sociedade de todos os paizes, pois que nelles reina a maior ordem e são constituidos por attracções celebres em tournées pelos principaes theatros do mundo.

Preços e horas do costume.
AMANHÃ — SENSACIONAES ESTRÉAS

ECLAIR PALACE

Empresa cinematographica ARNALDO
181 — Avenida Rio Branco — 181

Orchestra de damas no Salão de espera. — — Os maiores e mais luxuosos salões desta capital.

HOJE — Programma magistral — HOJE

Aos seus innumeros triumphos acabam as duas provectas fabricas, ECLAIR de Paris e CINES de Roma de junctar cada uma mais uma notavel producção.

ECLAIR apresentamos mais um deslumbrante "film"

O REFLEXO DO PASSADO

E' a genial artista Mlle. Renée Sylvaire do theatro Renaissance, a protagonista deste deslumbrante trabalho, dividido em 1 Prologo e dois actos.

GERMANA (Mlle. Sylvaire). São as palavras enganadoras de Paulo Jardy que levaram GERMANA ao maior dos soffrimentos! PAULO JARDY deixa GERMANA indifferente á dor, e parte para Paris. E' o amor o assumpto principal desta peça.

As scenas deste sumptuoso "film" são deslumbrantes onde o espectador commovido não sabe mais o que deve admirar; GERMANA da a esta peça o verdadeiro cunho da realidade.

CINES — A provecta Cines, sempre que se apresenta é com um Capolavoro

O HOSPEDE DA MEIA NOITE

Grande drama social em 2 actos

E' um destes maravilhosos "films" e o que nada falta para que os Srs. espectadores assistam a um desempenho irreprehensivel de artistas de fama, como sempre succede com trabalhos da CINES.

Completa este artistico programma a mais fina comedia: excellente mimo da fabrica "Wiener film"

Amor e Fumo

Segunda Feira — DESEJO INTENSO
Quinta Feira — OS 100 DIAS!!!

CINEMA IDEAL

Hoje EXTRAORDINARIO CONJUNCTO DOS MAIS BELLOS FILMS Hoje

A ESTRELLA DO GENIO

Notabilissima edição da brilhante serie Excelsior Pathé Frères com 2.000 metros repartidos em 4 extensas partes completamente coloridas

Neste drama terrivel e commovente, o respeitavel publico poderá applaudir a famosa bailarina russa **Mlle. Napierkowska** que em suas arrebatadoras dansas imita deliciosa estatueta de Tanagra, com sua belleza e nobreza de attitudes, a pureza e flexibilidades de seu porte, parece a personificação da propria dansa. **Mr. Signoret**, este grande artista, apresenta-se nesta scena d'um realismo tragico que commove, empolga, fazendo estremecer toda a platéa.

Guignol (FANTOCHES) Sentimentalissimo drama intimo da edição artistica de **Gaumont** com **1800 metros** em **3 grandes partes**. Nunca nenhum film contou mais eloquentemente as perturbações de corações que se amam e que a vida separa; este bello trabalho reune a differentes qualidades de inedito e da perfeição tanto na interpretação como na mise-en-scene, e é a cada instante de uma realidade attrahente e verdadeira.

Max e a Doutora Predominante scena comica ideiada e representada pelo querido e applaudidissimo Rei do Riso: **Max Linder.**

Como extra na matinée;
A inauguração da Nova Escola Naval
Na Enseada Baptista das Neves

Interessante film nacional da actualidade, tirado da importante cerimonia em que tomaram parte SS. Exas. o Presidente da Republica e Ministro da Marinha. — Enthusiasmo popular — Formatura do Batalhão Naval — Exercicio, etc., etc.

Na proxima semana:
Nero e Agrippina Fiel reconstrucção historica da vida do cruel Imperador Romano, destacando-se de assombrosas scenas a do **Espaventoso Incendio e consequente Destruição de Roma**. Predominante peça da Gloria Film com 4000 metros em 6 partes.
Brevemente — **ROCAMBOLE**. 2ª serie, sob o titulo: **Suas Proezas.**
A seguir — **FANTOMAS**, 6ª serie.

CINEMA THEATRO PHENIX

Rua Barão de S. Gonçalo — Em frente ao Jockey-Club

HOJE — Segunda-feira 8 de Junho — HOJE

Dois soberbos films no mesmo programma! Duas verdadeiras obras de arte serão apresentadas ao exm. publico, correspondendo assim á generosa preferencia com que somos honrados

PRIMEIRA PARTE

O crime da rua da Luz n. 14 Soberbo drama policial em 4 emocionantes partes e 1.300 metros verdadeira maravilha de encanto e belleza, trabalho do provecto fabricante **Prieur**, de uma concepção surprehendente pelos diversos incidentes completamente novos e inesperados que se succedem.

SEGUNDA PARTE

O HISTRIÃO (O novo Rocambole)

Grande e magestoso drama da vida real em 4 empolgantes actos e 2.200 metros de um entrecho arrebatador, arranjo da inexcedivel fabrica **Aquila**.

Este film pela grandeza de enredo e riqueza de encenação, é sem receio de contradicção, um dos mais bellos que serão apresentados nesta cidade sobresahindo principalmente pela realidade do assumpto.

Na proxima semana — **Os Pais e os Filhos**. Magestoso drama policial em 5 longos e arrebatadores actos
AO PHENIX O INEXCEDIVEL E INEGUALAVEL!

THEATRO MUNICIPAL

— SABBADO, 6 DE JUNHO —
A's 21 horas em ponto
GRANDE CONCERTO
COM ORCHESTRA
Da celebre soprano brasileira

Hedy Iracema Brügelmann

Primadona da opera Real de Stuttgart, cantora das Camaras Reaes de Wurttemberg e da Rumania

A orchestra sob a direcção do MAESTRO ALBERTO NEPOMUCENO

PREÇOS DAS LOCALIDADES

Frizas e camarotes de 1ª ordem	60$000
Camarotes de 2ª ordem	25$000
Poltronas	12$000
Balcões, letras A e B	8$000
Outras letras	6$000
Galerias, filas A e B	3$000
Outras filas	2$000

A' venda na Casa Arthur Napoleão, avenida Rio Branco n. 122 e na bilheteria do Theatro Municipal, na noite do concerto.

CINEMA PARIS

50, Praça Tiradentes, 50 — Empresa Couto Pereira & C.
Projecções nitidas em vidro despolido. Caria Patente 7467

HOJE — Novo programma — HOJE
Sensacionaes novidades. Monumental successo!

O Histrião Arrojado drama em 4 longos actos, com 2.000 metros — Novidade Aquila. Scenas emocionantes, com assaltos, fugas surprehendentes e situações empolgantes!
O mais bello film da conhecida fabrica!

O hospede da meia noite Sensacional drama policial em 2 longos actos. — Quadros magnificos de emoção, na lucta travada entre os apaches e a policia.

Na matinée, extra programma — O grandioso drama de amor
O REFLEXO DO PASSADO
Scenas lindissimas!
SEGUNDA-FEIRA — NOVIDADES!

CIRCO SPINELLI

Companhia equestre, gymnastica e acrobatica
— Boulevard S. Christovão —
Direcção de Affonso Spinelli

HOJE 3 de abril HOJE
Monumental funcção ariada! Alta novidade!
Grandes attracções
MISS MARGARIDA
Amazona distincta
LOS RILLOS
Acrobatas excentricos
LAS COPLAS
Extraordinarias trapezistas
JUAN CARDONA
Excentrico e parodista
The Fórtes Grande troupe de acrobatas de força

Terminará a funcção com uma das melhores pantominas do repertorio da companhia.

FRONTÃO NICTHEROY

HOJE HOJE
A's 7 horas da noite
Passagem de oito interessantissimas fitas que se referem a assumptos portuguezes, como: cidade do Porto e ao cultivo do vinho, desde a cultura da videira até ao embarque

Em seguida haverá disputadas quinielas pelo quadro de pelotaris deste Frontão
Entrada...... 500 réis

THEATRO RIO BRANCO

Avenida Gomes Freire — Empresa A. Quintella — Companhia Nacional dirigida por Adolpho Faria — Orchestra sob a regencia do maestro Paulino Sacramento

HOJE 4 de Junho de 1914 HOJE
3 SESSÕES 3
A's 19 1|2, 21 e 22 1|2 horas

22ª, 23ª e 24ª representações da revista em 3 actos, original de Carlos Bettencourt e Antonio Quintiliano, musica de Britto Fernandes

DEPOIS DAS DEZ

Espirito fino! O desafio do norte! O promptidão Bacurão! O Zé Pescada!

Em ensaios — O REI DO TANGO, revista em 3 actos, original do DR. ATALIBA REIS, musica de PAULINO SACRAMENTO, COSTA JUNIOR e DOMINGOS ROQUE.

Cinema Iris

Rua da Carioca, 49 e 51 — Empreza CRUZ JUNIOR — Vasto salão de espera — Magnifico salão de exhibições — O mais elegante Cinema desta capital — LUXO, CONFORTO, COMMODIDADE. Luxuoso toilette para senhoras — MATINÉE á 1 hora — SOIRÉE até 1|2 noite.

HOJE - Um poderoso rival de ROCAMBOLE, deixando distanciado o pobre FANTOMAS - **HOJE**
Um primor de arte. Um drama policial ultra moderno.
Uma verdadeira maravilha de Mise-en-scène e de interpretação

O Hystrião
Série de OURO da popularissima fabrica AQUILA de Torino
O Hystrião
E' superior a tudo o que se tem exhibido, no genero, até hoje.
Já tereis visto muitos policiaes.
Já tereis visto muitos dramas de aventuras mas...
Nada que se possa comparar ao
Hystrião
O moderno Rocambole.
O Satanico personagem.
O verdadeiro heroe do crime.
4 longos actos — 2500 metros

Um empolgante drama contemporaneo, editado pela inimitavel fabrica ECLAIR de Paris:
O Reflexo do Passado
Scenas cheias de emoção e sentimento.
A vida tal qual ella é
2 longos actos — 1200 metros

Um drama social, de sensação
O hospede da meia noite
Esmerada producção da querida CINES de Roma.
2 extensos actos — 1500 metros

AVISO — Devido á extensão do programma o film O REFLEXO DO PASSADO só será exhibido sem matinée.

Segunda-feira: 3 films sensacionaes de longa metragem.

Os incomparaveis films de que se compõe este programma, são fornecidos pela Agencia Geral Cinematographica BLUM & SESTINI, concessionarios exclusivos no Brasil das fabricas de maior reputação mundial.

O CINEMA IRIS — Exhibe as melhores producções cinematographicas que vem ao mercado brasileiro e que lhe são fornecidas por essa importante casa.

AVISO — A Empresa distribue gratuitamente 10:000$000 em 26 brindes, correspondentes aos 26 primeiros premios do 1º sorteio da Loteria da Capital Federal de S. João a extrahir-se em 29 de Junho de 1914.

ODEON

Grande orchestra de DEZ ARTISTAS sob a regencia de Madame Robidou.

NO SALÃO DE ESPERA todos os dias -- Lindos Concertos

EM MATINÉE E NA SOIRÉE AMENA ESPERA NO MAIS AMPLO SALÃO DO RIO

O GRANDE SUCCESSO NACIONAL

A Actualidade flagrante — Dois acontecimentos historicos

A Marinha e a Engenharia Nacionaes em fóco

A inauguração da nova Escola Naval

A inauguração da E. F. de Vassouras

O berço dos futuros marinheiros graças aos esforços do MINISTRO da MARINHA, Contra Almirante Alexandrino de Alencar

O EXITO DA ENGENHARIA — A inauguração da estatua ao grande brasileiro Dr. Paulo de Frontin.

Graças aos incansaveis esforços de seus operadores, só a Companhia Cinematographica Brasileira pode sempre apresentar os acontecimentos nacionaes

HOJE VEREIS: o couraçado S. Paulo comboiado pelo scout Rio Grande do Norte — A enseada Baptista das Neves — A ordem do dia da inauguração da nova Escola Naval — O içar da bandeira — Visita ás dependencias do novo monumento — O S. Paulo salvando — Regresso ao Rio. Inauguração da E. F. Vassouras — O grande Viaducto — Inauguração da estatua ao Dr. Paulo de Frontin, Director da E. F. Central

Uma comedia de grande espirito, edição da casa Gaumont:

GALANTE AVENTURA

que vos reserva muitas e bastantes surprezas

Um grande drama moderno de tres actos

Doloroso Calvario Materno

Serie dos grandes romances sociaes pousado por artistas do Theatro de Berlim, edição da grande Fabrica Vitascop

PATHÉ

O CINEMA ELEGANTE

O maximo conforto — A maior ventilação

O programma de APURADA ESCOLHA

Tres GENEROS BEM DIVERSOS

TRES FITAS MODELARES

Um Jornal Animado

Uma pagina dolorosa da Vida Real

Um acto comico

Um triumpho para o Pathé Jornal

Um successo para a casa Gaumont cada dia mais artistica

Uma apotheose do incontestavel Rei do Riso: o celebre MAX LINDER

Os programmas do Cinema Pathé permittem a entrada do publico com diminuta espera. Composição escolhida de assumptos curtos e bem apresentada

1º

A reportagem animada: O Microcosmo universal

Graças ao Pathé Jornal e ás suas multiplas objectivas pode eis ver acontecimentos, factos, aspectos de todas as partes do mundo: a actualidade e em resumo da vida commentada dia a dia.

Primeiro orgão de informação animada.

2º

FANTOCHES

... edição da casa Gaumont.

Assignalando a evocação dolorosa de uma pagina profundamente humana e realistas da vida dos artistas, a GRANDE FABRICA EDITORA tem a convicção de ter bem empregado na sua confecção os seus melhores conhecimentos technicos em auxilio dos seus mais habeis actores para provocar PROFUNDA EMOÇÃO.

GUIGNOL Theatrinho de Bonecos... Fantoches... eis o pretexto de UMA GRANDE OBRA PRIMA DE GAUMONT

3º — O Rei do Cinema ideia uma scena de fino espirito

MAX E A DOUTORA

pelo unico actor comico do mundo, o impagavel MAX LINDER

AVENIDA

Orchestra feminina de sete artistas

Em matinée e soirée ● **Diariamente** ● De dia e de noite

Rica sala de espera — A casa artisticamente ornamentada

HOJE ✻ ✻ HOJE

A MAIS BELLA FITA DESTE ANNO

O grande artista francez Mr. SIGNORET, no seu mais perfeito PAPEL DE MIMO DE ARTE.

A Famosa bailarina russa Mlle. NAPIERKOSKA, na mais fulgurante de suas creações plasticas e chorégraphicas.

A fabrica Pathé realça a collaboração dos dois grandes vultos pelo seu inegualavel e mysterioso processo de cores naturaes.

Surge finalmente a grande peça em tres actos, denominada:

A ESTRELLA DO GENIO

Napierkoska

Signoret

Inuteis detalhes fracos os commentarios, desnecessarias grandes reclames pela **certeza de ser exhibido hoje o film de maior destaque até hoje editado este anno.**

Luxo — Riqueza — Encenação — Technica — Artistas — Ideia — Execução, tudo EXCEDERA' QUALQUER ESPECTATIVA

Pathécolor - Signoret-Napierkoska — A collaboração insuperavel

Para complemento do programma:

As Cascatas de Lerforseon - Ar livre e um acto comico da casa Gaumont:

A PORQUINHA DO AGAPITO

FILIAES

Rua Frei Caneca 24, Recife; rua dos Andradas 274, Porto Alegre; rua Duque de Caxias 23, São Paulo, onde se alugam e vendem-se films e apparelhos cinematographicos.

CINEMATOGRAPHO PARISIENSE

Fundado em 1907 — Proprietario J. R. STAFFA — Avenida Rio Branco, 179

Escriptorios: Av. Rio Branco 179, 183 — Rio. Alugam-se e vendem-se films e apparelhos cinematographicos. Rue Richer, 40 — PARIS. Escriptorio de representação

HOJE - Quinta-feira, 4 de junho de 1914 - **HOJE** — **Excepcional e grandioso programma novo**

ASTA NIELSEN, a genial artista, a rainha da téla em um drama soberbo de paixão e soffrimento, especialidade da tragica artista, que tem neste film o seu melhor trabalho da presente temporada da série de 1914 — Uma comedia fina e artistica, leve e maliciosa, verdadeira joia da fabrica NORDISK. — São dois lindos trabalhos que, qualquer delles constituiria um programma de arte, mas que reunimos em um só, para obsequiar aos nossos frequentadores, e ao mesmo tempo dar sahida ao grande «stock» fino e artistico ultimamente adquirido na Europa

MATINÉE CHIC — PRIMEIRA PARTE — **SOIRÉE DA MODA**

☛ O FOGO E A PALHA ☚

Lindo drama, grandiosa tragedia em 3 longos actos com 586 quadros desempenhado pela grande artista tragica dinamarqueza ASTA NIELSEN

Descripção

ASTA NIELSEN, que, ultimamente, sómente nos tem apparecido em ligeiras comedias, volta a dar-nos, com o presente "film", mais um trabalho dramatico, em que ella é inexcedivel pelo seu talento, que a firmou a primeira artista do cinematographo no mundo inteiro.

Si bem que Asta Nielsen seja de irresistivel graça na representação de comedias, o seu talento dramatico supera em muito a sua veia comica. Os seus gestos, que, só elles, sabem exprimir a dôr; os seus grandes olhos lindos, que ella sabe marear de lagrimas; as suas feições [illegible], que tomam a [illegible] e contracção de uma estatua do soffrimento e da dôr e, mais do que tudo, o seu talento artistico, tornam-n'a inimitavel no desencargo de um papel de drama. Estas affirmativas que aqui fazemos, são, aliás, as de todos os que conhecem o trabalho da admiravel mulher, que faz do cinema uma arte.

Aqui, Asta Nielsen vae dar-nos o desempenho de um papel difficilimo: é de uma joven casada com um cavalheiro de certa idade e que tem um filho que regula a edade com ella... e que vem a se amar... Qual o papel feito, já como amante, já como mulher casada, já como madrasta daquelle que a ama e que ella tambem ama?

Estudo psychologico, trabalho de moral, é o que vamos apreciar.

* * *

RESUMO — PRIMEIRA PARTE

Dois amores

O conde de Valerme conheceu Vanda Perry trabalhando como [illegible], num grande theatro de variedades. A linda artista despertou nelle as chammas de seu coração que havia muito estavam sobre cinzas, pois o conde, sem ser um velho, já não era creança. Sua paixão foi crescendo e, querendo ter a dona de seus pensamentos um pouco mais junto de si, pediu que acceitasse alguns dias de hospedagem em seu castello, dias que ella pediria de licença na companhia em que trabalhava. Vanda acceitou prazeirosa o convite, pois que não lhe fariam mal aquelles dias de descanso.

Desde o primeiro momento em que Vanda poz os pés no castello, que encontrou na velha condessa de Vallergue, mãe do conde, uma inimiga, que previa nella quem lhe roubasse as affeições do filho. E ella tinha razão, quando suppunha que o filho viesse a se entregar de corpo e alma áquella intrusa. A paixão do conde era tal que, na vespera da partida de Vanda, veiu lhe pedir o seu amor, em troca do qual elle daria o seu nome e seu titulo.

A artista, que comprehendia e temia os amores ephemeros, pediu 24 horas para reflectir sobre aquella proposta; seu fito, era não dar uma resposta negativa immediata, deixando-a para a occasião de sua partida. Mas a sorte veiu transtornar os seus planos, pois que no dia seguinte, quando ella estava disposta a dar ao conde a sua resposta negativa, recebeu uma carta do director da companhia em que ella trabalhava, participando que a sociedade havia fallido, pelo que, ella estava dispensada, com o seu contrato rescindido... Ante aquella emergencia Vanda, quando foi ter com o conde, foi para fazel-o o homem mais feliz do mundo, pois que sua felicidade consistia em fazer de Vanda sua esposa.

Casaram-se. Nem por isso Vanda deixou de encontrar na velha condessa uma inimiga que, certa occasião mesmo, lhe lançára em rosto que commettera uma má acção, pois que se casara sem amar seu marido...

Passaram-se dias, até que novo personagem entra em scena. E' Willy, o filho do primeiro matrimonio do conde, joven e elegante rapaz de pouco mais de vinte annos de edade, isto é, regulando com a edade de sua madrasta. E desde o primeiro momento, a mocidade delles dois os attrahiu um para o outro. Em principio, ambos se procuravam, sem a menor intenção, procurando se divertirem naquella solidão do castello. Mais tarde sim, Wanda veiu a comprehender que Willy a amava; eram os seus cuidados para com ella, era o desejo de estar sempre ao seu lado, era a attracção que fazia com que elle quizesse sempre ter o seu contacto, ora como professor de bilhar, acceitando-lhe as mãos, ora, na camara photographica, procurando ficar sempre bem junto a ella... e Wanda comprehendeu que, tambem ella, não sentia com indifferença todos aquelles carinhos e cuidados...

Muito antes do que elles, comtudo, alguem comprehendera o que se passava, ou, pelo menos, que se ia passar. Era a velha condessa que lhes presentava os menores actos e gestos...

Asta Nielsen Gad

SEGUNDA PARTE

O martyrio de uma mulher honesta

A louca paixão que já se apoderára de Willy levou-o, mesmo a procurar os aposentos de sua madrasta, mas Wanda soube fazer-lhe comprehender o respeito que deveria ter por seu pae, e o rapaz sentiu que deveria sair dali. Mas a paixão cegava-o, e elle não via mais nada no mundo que não fosse a ex-artista. Amava-a com loucura, pouco se importando que ella fosse a esposa de seu pae. Queria possuil-a, embora fizesse a desgraça daquelle que tudo fazia por elle, pelo filho unico. O seu coração delirante não dava tempo a que seu cerebro raciocinasse.

Foi assim que, de volta ao seu quarto, Willy traçou, em uma carta, o estado febril de seu coração, endereçando a Wanda as mais ternas e quentes palavras de amor. No salão, onde Wanda se fazia ouvir ao piano, elle se lhe achegou. Queria passar-lhe o bilhete, mas notou que os olhares de sua avó não deixavam os seus menores gestos. Não reflectindo, querendo chegar a um fim, tomou de um livro e, nelle collocando a sua carta, passou-a á sua madrasta. A velha condessa que tudo comprehendeu naquelle gesto, atirou-se a elle para lhe arrancar o livro... Mas seria o escandalo e ella comprehendeu que não poderia ser assim. Mas tanto Willy como Wanda, tambem elles comprehenderam que a condessa desconfiava.

Era preciso acabar com aquella situação, e foi por isso que Wanda se resolveu procurar o seu joven apaixonado, em seus aposentos. E' noite alta, e ella, segurando um candelabro, vae á entrevista. Willy não acreditava no que via, com a chegada de sua madrasta; elle julgou que ella se lhe ia entregar, louca tambem de paixão... mas a scena que se seguiu foi bem differente da que elle esperava. Wanda confessou que tambem o amava, era verdade; mas tambem era verdade que era preciso que se esquecessem daquelle momento de loucura, reconhecendo cada um o seu logar. Willy, que a tem ali á sua disposição, incontido de paixão, quer obrigal-a a corresponder-lhe aos seus desejos de amor, mas a digna moça faz-lhe comprehender que nunca será adultera, manchando o nome de seu esposo, com o filho delle proprio...

De volta aos seus aposentos, Vanda encontrou em sua passagem aquella, que se constituira a guarda da honra e da felicidade de seu filho. Olharam-se... e não trocaram uma palavra... No emtanto, pelo olhar da matrona, Vanda percebeu que ella julgava o crime consumado...

Foi por isso que, no dia seguinte, pela manhã, instado por sua mãe, o conde chamou sua mulher para submettel-a á prova e esta consistiu em dizer-lhe, de chofre, que ia mandar Willy passar alguns annos no estrangeiro. E Vanda, que não esperava por aquella noticia, deixou transparecer no seu semblante o quanto dolorosa lhe era a noticia, levando, assim, ao espirito de seu marido, a confirmação da suspeita que sua mãe lhe viera trazer...

Desconfianças de mãe

* * *

TERCEIRA PARTE

Noite terrivel

Foi na vespera do dia marcado para a partida do filho do conde. O castello estava em festa, que era a de despedida de Willy. Este, no emtanto, desprezando todas as homenagens que eram rendidas ao festejado, retirou-se. Saiu para o pavilhão do jardim, onde ia curtir as suas dôres de apaixonado, não sem ter, comtudo, dado a entender a Vanda que queria despedir-se della... Vanda, por sua vez, acreditando que as palavras do moço tinham inexplicações, isto é, acreditando que a despedida de que falava elle era uma despedida para sempre, foi procural-o. E, de facto, chegou a tempo de arrancar-lhe da mão o revólver que elle já ia levar ao ouvido...

Ainda uma vez ia decidir da sorte dos dois jovens a velha condessa-mãe, e ella contou ao seu filho que os vira partir. Mais ainda, é ella quem quer ir saber da verdade, pelo que saiu para o jardim, em sua procura. Quando chegou ao pavilhão, foi attrahida pelo ruido de vozes e entrou... Vanda, que até ali repellira a tentação de amor, mas que, tambem ainda não se entregara áquelle que ella amava, escondia, comtudo, em seu peito a cabeça soluçante do pobre moço. Foi este o espectaculo que presenciou a velha titular, e ella saiu dali, cambaleante, a prevenir seu filho da enorme desgraça que o feria. E, para que o flagrante fosse sem contestação, ella trancou a porta por fóra.

Os dois amantes, que, comtudo, não o eram sinão pelas suas almas, viram-se impossibilitados de fugir por maiores que fossem os esforços de Willy em querer arrombar portas e janellas. Foi a um desses seus movimentos que tombou o candelabro que illuminava o pavilhão e suas chammas, ganhando immediatamente uma das cortinas, cresceram a ponto tal que seria impossivel dominal-as, pois que lhes era excellente o pasto: sanefas e mobilias e as paredes do proprio pavilhão, que eram de grossa madeira...

A condessa voltando para casa, sentiu que a cabeça lhe rodava, e caiu desamparadamente. O conde, seu filho, que acudiu, nada lhe pôde ouvir, pois que ella perdera a fala. Foi assim que sómente depois de muito tempo ella se fez comprehender, e só então o conde correu para o logar onde suppunha que se perdia a sua honra; o que viu espantou-o... Ardia todo o pavilhão.

No emtanto, baldos todos os esforços para se salvarem, Vanda e Willy comprehenderam que tinham de morrer... E foi sómente então que comprehenderam toda a grandeza de seu amor. E a morte veiu encontral-os como nunca ninguem os vira... Seus labios estavam unidos...

SEGUNDA-PARTE - **Emfim sós...** Mimosa comedia em 2 partes com 298 quadros da fabrica NORDISK.

Descripção

Não resta a menor duvida que nenhuma fabrica, como a NORDISK, sabe apresentar comedias que fujam ao caracter das [illegible] comicas que por ahi se exhibem. Na verdade, tambem, não se deve confundir a comedia, ou antes, o fino vaudeville, com o que, em geral, se chama film comico. A comedia é fina e de enredo [illegible], é uma modalidade da vida real, encarada no seu lado ridiculo.

O [illegible] da fina trabalho que hoje vamos passar na tela é bastante suggestivo e elle, por si só, diz tudo. A sua interpretação coube a dois novos artistas, contratados pela fabrica Nordisk, especialmente para o genero vaudeville, e podemos garantir que tanto o trabalho do sr. Rasmus Christiansen, como o da seductora e graciosa Lauritz Werren merecem especial menção.

RESUMO

* *

PRIMEIRA PARTE

CASADINHOS DE FRESCO...

Casadinhos naquella manhã, Adolpho e Carlota almejavam o classico "entre ceuls" que os isolasse do resto do mundo, pouco lhes importando que a terra girasse ou cessasse de girar. Incommodava-os já aquella multidão que os cercava com infindaveis parabens e effusivos abraços, aquelles apertos de mão com votos de felicidades. O trem ali estava parado á gare, esperando para partir, que aquelle casal se desvencilhasse de toda uma familia que parecia não querer deixal-os partir.

Eil-os, porém, installados em um compartimento do wagon, bem isolados, finalmente, de toda aquella familia amorosa que não percebia os desejos que elles tinham de estar sós. Sós... e os dois noivinhos atiraram-se aos braços um do outro, mas... o arranco inicial do comboio separou-os, atirando-os um para cada lado. A' rir abraçam-se de novo, quando uma verdadeira cascata de malas, caixas, chapéos, roupas e flores cain sobre elles, a um balanço mais forte do wagon. E foi uma ira tremenda para recollocar aquelles mil pequenos objectos. Agora, as cortinas cerradas, parece que nada obstara que se beijem, se sintam, e elle parece querer comer a pó pa rosea dos labios della.

—"Façam o obsequio, os seus bilhetes". E mais uma vez interrompidos. Mas isto é demais, e Adolpho offerece uma gorgeta ao solicito empregado para que elle, na proxima estação feche o compartimento por cheio, não permittindo ali a entrada de outro passageiro. Qual não foi o espanto do joven casal ao ver o compartimento invadido por um cavalheiro. Era o director da estrada de ferro, ante cuja autoridade sumira o desejo do funccionario de agradar aquelle que lhe dera a gorgeta.

Mas o sr. director é amavel e conversador, o que não agrada, em absoluto, ao nosso Adolpho que, em certo momento, vendo as amabilidades do homem e a sua galanteria em offerecendo á sua mulhersinha uma caixa de bonbons, com um sopapo faz esta ir pelos ares e, com outro, ficar vermelha a cara espantada do director.

Resultado: — o director chamando, pelo signal de soccorro e, na estação immediata, a descida do passageiro que se atrevera a alizar o pello do sr. director. Ali mesmo, na estação, no gabinete do agente, procede-se a um inquerito e processo summario. Adolpho, nervoso, a pensar na mulhersinha, da qual fora separado tão violentamente, tamborilava sobre a mesa, não percebendo o que fazia sobre um apparelho Morse de telegraphia. E elle foi carregado para a prisão, emquanto, na estação immediata o agente telegraphista, os cabellos em pé, via desenvolver uma mensagem com extrema rapidez, amontoando-se a tira de papel com phrases inintelligiveis... uma coisa espantosa.

Veiu a noite. Carlota, que se recolhera para o ninho que estava para os receber, chorava, silenciosa e sosinha, no seu leito enfeitado; Adolpho, agarrado ás grades da prisão, pensa: — emfim sós...

Mas, todo o mal tem um fim e, pela manhã seguinte, Adolpho, a quem fôra dada liberdade, vinha atirar-se no collo da noivinha. Foi um instante de alegria que um telegramma veiu logo desmanchar com a noticia da ternura dos paes de Carlota, que vinham passar alguns dias com a filha, para acostumal-a á nova vida. E, si fossem sómente os paes, ainda não era grande coisa. Mas a tarda titia Fifina e a gorda titia Lilina, tiveram a mesma idéa e, á hora do almoço, apresentaram-se todas a encher aquelle ninho pequenino como um ovo, que ellas, juntinhos, pretendiam encher.

Mas o peor é que, á noite, quando o joven casal pensava que teria a ventura de ficar só, quando Adolpho, mettido em seu pijama de seda, dirigiu-se á alcova nupcial, encontrou installado em seu leito, ao lado de sua mulherzinha, que com os olhos marejados lhe pedia paciencia e resignação, a gorda titia Lilina, que ali fôra para contar uns segredos e, que pelo muito que tinha a dizer, ia passar a noite ali. Desanimado, já meio idiota, com um castiçal na mão, que lh'o mettera a tia, Adolpho bateu em retirada.

Até que enfim... sós

* * *

SEGUNDA PARTE

Louco... para se salvar

E' preciso descartar-se de toda aquella gente que, por muito amor a Carlota, tornavam-lhe a vida e a de seu maridinho, um verdadeiro inferno. E' preciso que elles se descartem por horas que sejam, mas que possam estar sós, que possam se beijar e que possam se afagar; é o que Adolpho procura agora, nos annuncios do jornal. E tanto procurou que achou um ninho discreto, mobilado com gosto e que elle pagou adeantadamente. Voltando a correr para casa, elle passa para as mãos da mulherzinha o seguinte bilhete: —"Encontrei á rua Mouja-dor n. 10 um ninho onde poderemos estar sós. Espero-te ás 6 horas".

Carlota, contente, tratou de se vestir para aquelle rendez-vous, mas esqueceu sobre a mesa o bilhete do maridinho. Foi este uma arma para os velhos sogros de Adolpho e a sogra — ah! as sogras! — e a sogra cheirou-lhe uma amante de seu genro. Ainda não são 6 horas e elles querem pegar o genro em flagrante. Adolpho, tambem antecipou-se á hora e eil-o, alegre, a dansar, entrando na alcova do novo ninho; traz os braços carregados de lindas flores e pacotes de bombons... mas tudo elle deixa cair ante as figuras sinistras e grotescas de seus sogros que saem de seus esconderijos. Carlota, que chega naquelle momento, vê aquelle espectaculo e quasi desmaia ante a impossibilidade de poder estar a sós com seu querido maridinho. Quer abraçal-o mas seus paes, iracundos, levam-n'a dali.

Adolpho está desesperado e parece que acabará doido. E, por falar em doido, encontrando-se elle com um seu amigo, o dr. Humberto, que é director de um manicomio, abriu-se com elle, pedindo uma idéa que o viesse libertar daquella familia amorosa, mas importuna. Não bateu á má porta, pois que, já alegre, o joven recem-casado correu para casa e encontrou alguns minutos para dizer um segredo á sua mulher com quem combinou um plano.

Este foi naquella mesma tarde levado a effeito e foi com verdadeiro terror que a familia reunida via os gestos insolitos do rapaz, cujos movimentos se vão explanando, até que, tomando de uma faca de mesa, investe para sogros e tias. Foi um pavor, e o panico se apoderou daquella gente. Foi então que Carlota rogou ao pae que fosse a correr, chamar o dr. Humberto, especialista em tratamento de doidos.

O velho pae de Carlota chegou ao Hospicio a deitar a alma pela bocca, a gesticular sem poder articular um só som. Enfermeiros atiraram-se a elle e o medico ia já dar-lhe uma injecção de serum-anti-rabico, por suppol-o mordido por um cão damnado, quando, aterrorizado, elle se conseguiu explicar: — era seu genro e não elle o doente. O dr. Humberto comprehendeu logo do que se tratava, e, pedindo uma camisola de força, acompanhou o velho assustado. Quando chegaram á casa, o furor de Adolpho estava no seu auge e o terror das velhas convertera-se em tremendo panico. Corriam quaes baratas tontas, emquanto Adolpho as perseguia, com uma grossa toalha amarrada á cabeça, um facão na mão.

Com a ajuda do velho o dr. Humberto conseguiu applicar-lhe a camisola de força, feito o que, deitaram o paciente em um divan, procedendo o medico a um meticuloso exame. E o resultado da pesquiza scientifica foi este: — Adolpho fôra victima de um ataque momentaneo de loucura occasionado pela inflammação da membrana cerebral e erupção sanguinea nos miolos, ataque a que elle estaria sempre sujeito desde que tivesse muitas pessoas ao redor de si. Recommendava-lhe solidão... com sua mulher.

Naquella mesma tarde bateram todos, apressadamente, em retirada, e, naquella noite o maridinho venturoso pôde dizer e ouvir a querida mulherzinha repetir:

—"Emfim, sós..."

3ª parte - DESFILADEIROS DO DANUBIO - Grandioso film tirado ao ar livre, paysagens soberbas com os «rapidos» do grande rio europeu, que se quebra de encontro ás encostas escarpadas de granito. Esta empresa offerece mais este film em complemento ao grandioso programma de hoje.

SEGUNDA-FEIRA — Mais um film de arte da NORDISK, a invencivel fabrica — O BEZERRO DE OURO — trabalho de OLAFF FAENS.

☞ Vejam na pagina anterior os annuncios dos theatros Carlos Gomes, S. José, S. Pedro, Municipal, Recreio, Rio Branco, Palace-Theatre e Phenix e cinemas Idéal, Iris, Paris e Eclair, Frontão e Circo Spinelli.